[Erkl]ärung der Zeichen und frembder Wörter, so in diesem Büchlein vorkommen.

[R]lr. heist Reichsthaler.
alb. Albus.
hell. Heller.
schill. ßl. Schilling.
stüb. Stüber.
settm. Settmengen.
gl. fl. Gülden.
7 Kopfstthal. 7 Kopfstücksthaler.
L, Pf. lb. fl. Pfund Flämisch.
d. Denir.
Pist. Pistollette.
So. Pist. Sonnen Pistollette.
Pf. Sterl. lb. sterl. Pfund Sterling.
Xer, Kreutzer.
Dur. Ducat.
lb. schw. Pfund Schwaer.
Cent. Centner.
Viert. Viertel.
℔, lb, Pfund.
q. quint.
p. pintgen.
str. Strang.
b.co, Banco.
Holl. Holländisch.
[%], pro Cento, für [Hun]dert.
pro Cento pro Anno, für Hundert im Jahr.
Tara, der Abzug von Waaren für die Säcke oder Fässer.
Brutto, die Waar mit Säck und Fässern.
Netto, wann die Waare rein oder lauter und die Tara abgezogen.
Fusti oder Gerbulur, das Unreine in der Waare.
Agio oder l'Agio ist der Auff-Wechsel.
Courtagie, Mäckler-Lohn.
Provision, des Factors sein Belohnung.
Tripliren, ist eine Zahl mit 3 multipliciren.
Quadriren, ist eine Zahl mit sich selber multipliciren, was daraus kommt, ist eine quadrat-Zahl.
℞. quadr. heist Radix quadrat.
+ bedeutet plus oder mehr.
÷ bedeutet minus oder weniger.

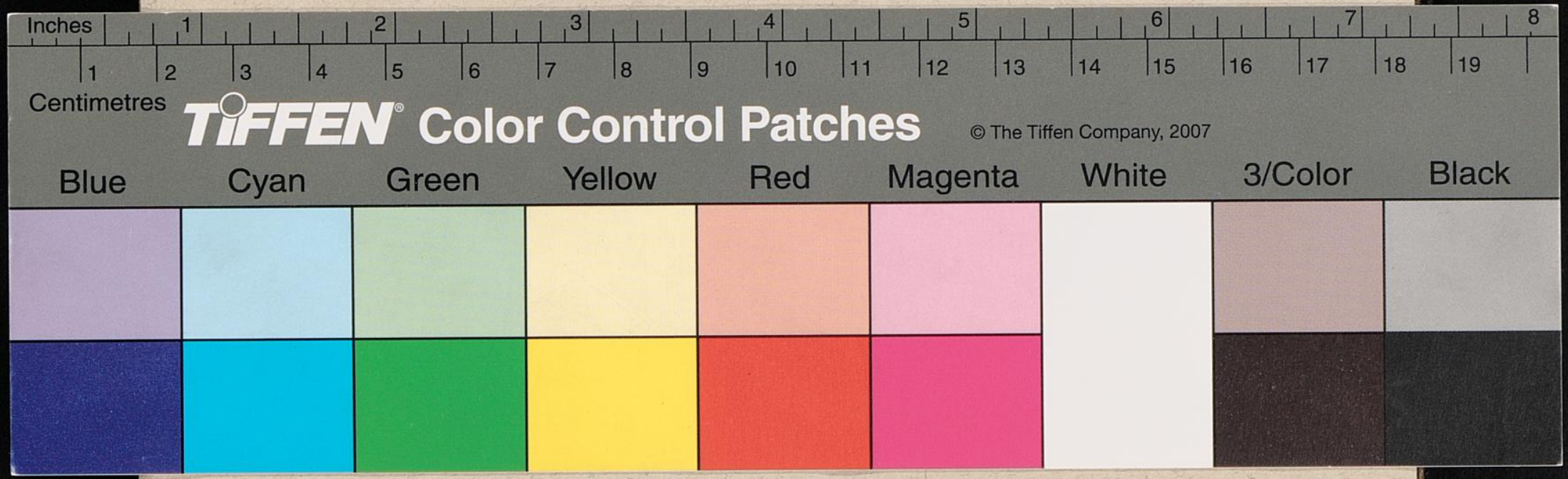
Inches
1 2 3 4 5 6 7 8
1 2 3 4 5 6 7 8 9 10 11 12 13 14 15 16 17 18 19
Centimetres
TIFFEN Color Control Patches
© The Tiffen Company, 2007
Blue
Cyan
Green
Yellow
Red
Magenta
White
3/Color
Black