INDICE

DEL VOLUME TERZO

Cavalieri del Cardo, e della Speranza, pag. 3: quando e da chi l'Ordine fosse instituito, ivi: di quanti Cavalieri si componesse, ivi: loro insegne, ivi: loro abiti di ceremonia, ivi, e pag. 4: opinioni dell'Hermant circa quest'Ordine, ivi: sentimento del Giustiniani, ivi, e pag. 5: cessazione dell'Ordine, pag. 5. — Epoca della fondazine dell'Ordine Anni di Cristo 1370

Cavalieri de' Pazzi, pag. 6: quando e da chi l'Ordine venne fondato, ivi: insegne de' cavalieri, ivi: lettere d'instituzione, ivi: e pag. 7 e 8: quale fosse il vestire de' Cavalieri, pag. 8. — Anni di Cristo 1380

Cavalieri del Dragone Rovesciato, pag. 8: opinione del Giustiniani circa la fondazione dell'Ordine, ivi, e pag. 9: chi ne fosse l'institutore, pag. 9: collare dell'Ordine, ivi e pag. 10: opinioni di diversi scrittori intorno all'Ordine stesso, pag. 10. — Anni di Cristo 1387

Cavalieresse della Scure, pag. 11: quando e da chi fu erretto quest'Ordine e per quale occasione, ivi: insegne date alle Cavalieresse, ivi: opinione del Mendo circa le medesime, ivi, e pag. 12: fallacia della sua opinione pag. 12. — Anni di Cristo 1149

Cavalieresse della fascia, pag. 12: perchè fosse fondato quest'Ordine, da chi venisse eretto e per quali cagioni, ivi: insegne delle cavalieresse, ivi. — Anni di Cristo, incerti

Cavalieresse del Cordiglio, pag. 12: da chi, perchè ed in qual tempo fosse eretto l'Ordine, ivi: divise di esso, pag. 13: opinione dell'Hermant circa quest'Ordine, ivi: probabilità che questo autore siasi ingannato, ivi. — Anni di Cristo 1498 circa

Cavalieresse dell'Ordine detto delle Schiave della Virtù, pag. 14: chi le fondasse ed epoca della fondazione, ivi: divisa data alle Cavalieresse, ivi: obblighi a cui le medesime si assoggettavano, ivi: — Anni di Cristo 1662

Cavalieresse della Vera Croce, pag. 14: epoca della fondazione dell'Ordine e da chi venisse fondato, ivi: motivi della instituzione, pag. 15: obblighi delle Cavalieresse, ivi: divisa delle medesime, ivi: santi protettori dell'Ordine, ivi. — Anni di Cristo 1688

Cavalieri del Tusino, pag. 16: opinione degli autori intorno alla fondazione dell'Ordine, e chi di esso fosse l'institutore, ivi: abito de' Cavalieri, conforme lo descrive il Giustiniani, ivi: poca fede che si vuol dare ai detti di questo autore, ivi, e pag. 17. — Anni di Cristo 1526 circa

Cavalieri della Fedeltà, o dell'Aquila Nera, pag. 17: da chi e quando l'Ordine fosse instituito, ivi: divisa de' Cavalieri, ivi: perchè il nastro da cui pende la croce fosse color di arancio, ivi: quali persone vengano ammesse nell'Ordine, e chi furono i primi ad aver tale onore, pag. 18: se l'Ordine avesse un vestire particolare ivi. — Anni di Cristo 1701

Cavalieri di Cristo e della sua Passione, pag. 18: chi fondasse quest' Ordine, pag. 19: abiti de' cavalieri, ivi: obblighi a cui eran essi tenuti, ivi: ceremonie della fondazione, ivi: non ebbero abito proprio, ivi. — Epoca della fondazione dell' Ordine Anni di Cristo 1704 circa

Cavalieri di S. Ruperto, pag. 19: epoca in che l' Ordine venne instituito, e chi ne fosse il fondatore, ivi: ceremonia solenne della fondazione, pag. 20: distintivo de' Cavalieri e loro abito, ivi. — Anni di Cristo 1701

Cavalieri del Porco Spino e della Mozzetta, pag. 20: chi fondasse l' Ordine, ivi: epoca della fondazione, pag. 21: perchè fondato, ivi: quanti Cavalieri fossero creati, quali persone potessero aspirare a quest' onore, e vestire de' medesimi, ivi: altro nome dato all' Ordine e da che derivato, ivi: perchè si pigliasse per insegna un porco spino, ivi: vicende dell' institutore dell' Ordine, ivi, e pag. 22: quanto sussistesse esso Ordine, pag. 23: lettere di Luigi XII. circa l' Ordine della Mozzetta, ivi, e pag. 24: non fu abolito l' Ordine quasi subito fondato, come pretendono alcuni autori, pag. 25: anche le donne vi furono ammesse, ivi. — Anni di Cristo 1394

Cavalieri del Giglio, pag. 26: opinioni di parecchi autori circa l' institutore dell' Ordine e circa l' epoca della fondazione di esso, ivi: per quali cagioni venisse fondato, ivi: quanti Cavalieri comprendesse, quali voti questi facessero, e distintivo da loro usato, ivi: opinione dell' Yepez circa l' Ordine suddetto, e circa le cause della fondazione, pag. 27: opinioni d' altri scrittori intorno allo stesso argomento, ivi: l' Helyot contradice a tutti, ivi. — Anni di Cristo 1048

Cavalieri del Toson d' oro, pag. 28: chi instituisse l' ordine, ivi: incertezza de' motivi per cui fu fondato, ivi: lettere di fondazione, ivi, e pag. 29: primo capitolo dell' Ordine, creazione de' primi Cavalieri, statuti dati dal fondatore, pag. 29: abito de' Cavalieri, ivi, e pag. 30: come la facoltà di conferir quest' Ordine passasse nei re di Spagna, pag. 30: mutazione degli statuti fatti da Carlo V, ivi: Filippo II. fa altre innovazioni, ivi: quando l' Ordine fosse approvato e da chi, pag. 31: modi d' eleggere i Cavalieri, e numero di essi, ivi: capitoli dell' Ordine, e stima somma che di esso fecero sempre i Sovrani di Europa, ivi: collare, di che composto, ed immutabilità di esso, pag. 32. — Anni di Cristo 1429

Cavalieri del Ferro d' oro e del Ferro d' argento, pag. 32: institutore dell' Ordine, ed epoca della sua fondazione, ivi: motivi della instituzione, ivi: quanti vi fossero ammessi, pag. 33: quali insegne dovevan portare, ivi: differenza delle insegne fra i Cavalieri e gli scudieri, ivi: chi fossero i primi ammessi nell' Ordine, ivi: obblighi a cui si legavano i Cavalieri, ivi. — Anni di Cristo 1414

Cavalieri del Levriere, pag. 34: epoca in cui l' Ordine fu eretto, e quali ne fossero i fondatori, ivi: insegna de' cavalieri, ivi: obblighi a cui essi si astringevano, ivi: non avevano abito particolare, ivi. — Anni di Cristo 1416

Cavalieri della Calza, pag. 35: opinioni differenti di parecchi autori circa l' anno della fondazione dell' Ordine, e circa la vera sua origine, ivi: rinnovazione dell' Ordine, secondo il sentimento del Menennio, pag. 36: antichi monumenti risguardanti quest' Ordine, ivi: perchè dicevasi della *calza*, ivi: altri monumenti tro- — Epoca incerta, ma non fuori del secolo XIV.

vati dal Giustiniano, ivi: abito de' Cavalieri, ivi: statuti dell' Ordine quali fossero, pag. 37, e 38: vesti con cui i Cavalieri assistevano al consiglio, pag. 38: compagnie diverse dette della *calza*, pag. 39: società de' floridi e de' sempiterni e loro distintivi, ivi: abolizione di tali compagnie, ivi. — Epoca della fondazione dell' Ordine

Cavalieri della Stola d' oro, pag. 39: a chi si conferisse quest' Ordine dal senato veneziano, ivi: perchè avessero il nome suddetto, ivi: abiti che indossavano quelli che ottenevano la dignità di Cavalieri della Stola d' oro, pag. 40: mancanza di certe notizie intorno all' origine di quest' Ordine, ed opinioni del Giustiniani riguardo ad esso, ivi, e pag. 41: doveri a cui erano astretti i cavalieri della Stola d' oro, se avessero ricevuto altri Ordini in paesi stranieri, pag. 41. — Epoca incerta

Cavalieri di S. Marco, pag. 41: a chi si conferisse l' onore d' essere aggregato a quest' Ordine, ivi: divisa de' Cavalieri, ivi e pag. 42: condizioni richieste per essere accettati nell'Ordine, pag. 42: modo con cui venivan creati i cavalieri, ivi: — Epoca incerta

Cavalieri del Doge, pag. 42: da chi l' Ordine fosse conferito, ivi: croce usata dai cavalieri, ivi: essi non avevano un abito particolare, ivi. — Epoca incerta

Cavalieri della Madonna di Betlemme, pag. 43: cagioni per cui l' Ordine fu instituito, suo fondatore ed epoca della fondazione, ivi: a che scopo mirava il fondatore erigendo l' Ordine, ove questo avrebbe dovuto avere stanza, abito e distintivi de' Cavalieri, ivi: abolizione dell' Ordine, ivi: da chi ce ne fosse tramandata memoria, pag. 44: alcune opinioni intorno l' Ordine della società di Gesù, ivi. — Anni di Cristo 1459

Cavalieri di S. Pietro e di S. Paolo, pag. 44: da chi fosse fondato l' Ordine, ed in qual' epoca, ivi: obblighi de' cavalieri, ivi: quanto tempo l' Ordine sussistesse, ed in che modo pigliasse altro aspetto, ivi: e pag. 45: il Bonanni pretende che i Cavalieri suddetti appartenessero a due differenti Ordini, pag. 45. — Anni di Cristo 1520

Cavalieri della Madonna di Loreto, pag. 45: da chi, e quando l' Ordine venisse instituito, ivi: divisa de' Cavalieri, ivi: privilegi di cui godevano, ivi, e pag. 46: numero de' cavalieri ed obblighi a cui erano legati, pag. 46: soppressione dell' Ordine, ivi. — Anni di Cristo 1586

Cavalieri del Giglio, pag. 46: quando, da chi, e perchè l' Ordine fosse eretto, ivi: divisa de' Cavalieri, e loro privilegi, pag. 47. — Anni di Cristo 1598

Cavaliere di Gesù e Maria, pag. 47: fondatore dell' Ordine, epoca della fondazione, ivi: suoi statuti e croce de' Cavalieri, ivi: quali cariche vi dovevano essere, ivi: come si distribuivano i gradi de' Cavalieri, pag. 48: statuti dell' Ordine quello che prescrivessero, ivi. — Anni di Cristo 1615

Cavalieri di S. Michele in Francia, pag. 49: opinione degli autori circa l'abolizione dell' Ordine della Stella, ivi: fondatore dell'Ordine di S. Michele, epoca della instituzione, numero de' Cavalieri di esso, ivi: collare dato ai Cavalieri, ivi: obblighi a cui erano astretti i Cavalieri in forza degli statuti del loro Ordine, pag. 50: chiesa data all' Ordine dal fondatore, pag. 52 — Anni di Cristo 1469

ceremonie de' Cavalieri nella solennità di S. Michele, ed abiti con cui ad esse assistevano, ivi: cariche dell' Ordine, ivi: Francesco I. varia il collare, ivi: Enrico II. nel primo capitolo di lui tenuto prescrive un nuovo vestire ai Cavalieri ivi, e pag. 53: abbassamento dell' Ordine, pag. 53: Luigi XIV. rimette in vigore gli antichi statuti, e poi fa un nuovo regolamento, pag. 54: sunto di essi, ivi, e pagg. 55 e 56. — Epoca della fondazione dell' Ordine

Cavalieri di Donebroch, pag. 57: origine favolosa assegnata all' Ordine da alcuni autori, ivi: epoca più sicura della sua fondazione, e chi ne fosse il fondatore, pag. 58: occasione in cui venne instituito, ivi: divisa de' Cavalieri, ivi: loro vestiario, ivi: loro numero, ivi. — Anni di Cristo 1672

Cavalieri del Cardo o di S. Andrea, pag. 59: chimerica antichità dell' Ordine assegnatagli da alcuni autori, ivi: chi se ne debba ritenere come più certo fondatore, ed epoca della fondazione, ivi: quanti fossero i cavaliri e dove si radunassero, ivi: sentimento dell' Ashmole intorno ad esso, ivi, e pag. 60: collare dell'ordine, pag. 60: opinione del Giustiniani intorno al collare, corrette dall' Helyot, ivi: quali vesti usassero i cavalieri nelle funzioni, ivi: vicende luttose di Maria Stuarda, in conseguenza delle quali l'ordine rimane abolito, ivi, e pag. 61: viene ripristinato da Giacomo II, pag. 61: cavalieri da lui creati, ivi: luogo assegnato per le adunanze, pag. 62: totale abolimento dell' ordine in Inghilterra, ivi. — Anni di Cristo 1534

Cavalieri dello Spron d' oro, pag. 62: costume antico di crear cavalieri e ceremonie che si praticavano alla occasione, ivi: l'imperator Ferdinando I crea cavalieri dello Spron d'oro, ed in qual modo, ivi, e pag. 63: questi cavalieri sono di diverse specie, pag. 63: Pio IV. gl' instituisce in Roma, ivi: opinioni degli autori circa questa instituzione, ivi: quanti cavalieri creasse Pio IV. ed assegni che ad essi fece, pag. 64: privilegi conceduti loro da quel pontefice, ivi: e pag. 65: obblighi a cui erano stretti, pag. 65: vicende dell' ordine, ivi: l'ordine stesso eretto in Napoli, ivi: da chi e perchè fondato, ivi: ceremonie dell' accettazione, ivi, e pag. 66: non se ne conosce la divisa, pag. 66. — Anni di Cristo 1559

Cavalieri dello Spirito Santo, pag. 66: da chi si pretende instituito l'ordine e per qual cagione, pag. 67: opinioni varie circa i suoi statuti, ivi: epoca certa della fondazione, pag. 68: scopo del fondatore nell'eriger l'ordine, e calunniose opinioni su tal materia, ivi: confutazione delle calunnie, pag. 69: spiegazione del collare dato ai cavalieri, ivi: statuti più volte stampati, e fra loro diversi, ivi: a chi spetasse la gran maestranza dell' ordine, pag. 70: obblighi de' cavalieri, ivi: prima assemblea dell' ordine, e ceremonie di essa, ivi, e pag. 71: vestizione de' cavalieri, e cariche ad alcuni di essi assegnate, pag. 71: abito de' cavalieri cardinali e prelati, pag. 72: condizioni richieste per essere ammesso nell' ordine, e da chi dipendesse l' elezione, ivi: obblighi a cui si legavano i cavalieri, ivi, e pag. 73: abito solenne de' cavalieri, pag. 73. — Anni di Cristo 1578

Cavalieri del Redentore e del sangue prezioso di Gesù Cristo, pag. 73: da chi e quando l'ordine venne fondato, ivi: elezione de' cavalieri, pag. 74: concessioni di Paolo V. fatte al fondatore, ivi: collare dell'ordine, e tempo in che i cavalieri lo portavano, ivi: abito de' medesimi, ivi. — Epoca della fondazione dell'Ordine Anni di Cristo 1608

Cavalieri di s. Luigi, pag. 75: quando e da chi ebbe origine l'ordine, ivi: chi ne fosse il capo, ivi: croce de' cavalieri e dei gran croce, come pure de' commendatori, ivi: forma della croce, ivi. — Anni di Cristo 1693

Cavalieri del cordone giallo, pag. 76: chi instituisse quest' ordine, ivi: in che consistesse e quali persone vi fossero ammesse, ivi: distintivi de' cavalieri, ivi: loro statuti, ed abolizione dell'ordine, ivi. — Epoca incerta nel secolo XVI.

Cavalieri della passione di Gesù Cristo, pag. 76: in che occasione probabilmente fu pensato ad instituir l'ordine e da chi, pag. 77: quali ne fossero gli statuti, ivi, e pag. 78: divisa de' cavalieri, pag. 78: distintivi del gran maestro, ivi: voti de' cavalieri, pag. 79: obblighi e costumanze a cui si sottoponevano, ivi: quali dignità dovessero essere nell'ordine, ivi, e pag. 80. — Anni incerti nel secolo XIV.

Cavalieresse dell'ape, pag. 80: da chi e quando l'ordine venne eretto, pag. 81: divisa delle cavalieresse, ivi. — Anni di Cristo 1703

Cavalieri della milizia di Gesù Cristo in Alemagna, pag. 81: progetto dell'ordine, ivi: come doveva essere formato, ivi, e pag. 82: doveri a cui i cavalieri dovevansi sottoporre, pag. 82; loro divisa, pag. 83. — Progettato nel principio del secolo XVII.

Cavalieri della Maddalena in Francia, pag. 83: chi progettasse l'ordine, ivi: obblighi a cui i cavalieri dovevano assoggettarsi, ivi: condizioni di quest'ordine, ivi: ceremonie dell' accettazione, pag. 84: abito e collare de' cavalieri, ivi: casa di dimora pe' cavalieri, ivi: incombenze di essi, ivi: altre obbligazioni e costumanze, ivi, e pag. 85: frati serventi dell'ordine, e loro distintivi, pag. 85. — Progettato nel 1614

Cavalieri della santa ampolla, pag. 86; quando e da chi si pretende instituito l'ordine, ivi: numero de' cavalieri, ivi: opinioni del Favino circa quest' ordine, e prove da lui addotte per sostenerne la realtà, ivi, e pag. 87: confutazione dell'autore suddetto, pag. 87: prove in sostegno della confutazione, ivi, e pag. 88. — Epoca chimerica

Cavalieri del cane e del Gallo, pag. 88: sentimento degli autori circa il tempo della instituzione de' due ordini, ivi: chi pretendono ne fosse il fondatore, in quale occasione si vogliono fondati, e divise de' cavalieri, ivi: pretese gesta de' cavalieri, ed abolizioni degli ordini stessi, ivi: opinione del Belleforte circa quest' ordine pag. 89: rifiutata dall' Helyot, ivi: opinione del *Du Chesne*, contradette dal medesimo Helyot, ivi. — Epoca chimerica

Cavalieri dello Scojattolo, pag. 89: l' Helyot, contradicendo al Favino, ritiene per favoloso l' ordine, ivi: epoca della pretesa sua fondazione, e da chi si tiene fondato, ivi: cagione della instituzione, pag 90: cavalieri di questo preteso ordine e loro distintivi, ivi. — Anni di Cristo 726, o 732

Cavalieri del Cigno, pag. 90: cose narrate dal Favino circa quest' Ordine, ivi, e pag. 91: opinioni d' altri autori intorno al medesimo, e collana data ai cavalieri, pag. 91: ristabilimento dell'ordine, conforme il sentimento del Favino, ivi: sentimento dell' Helyot, ivi. — Epoca della fondazione dell' Ordine Anni di Cristo 711

Cavalieri della stella di Messina, pag. 92: da chi il Giustiniani creda fondato quest' Ordine e quando; sue vicende, ed insegne de' cavalieri, ivi. l' Helyot confuta l' opinione del citato autore, ivi, e pag. 93. — Anni di Cristo 1354

Cavalieri di s. Michele in Napoli, pag. 93: opinioni del Mireo intorno a quest' Ordine, al suo fondatore ad ai distintvi de' cavalieri, ivi: errore in cui dovette cadere l'autore citato circa quest' Ordine, ivi: dei cavalieri della Tavola rotonda e se formassero un Ordine, ivi: loro costumanze, ivi e pag. 94: cose credute dagli Inglesi riguardo a tali cavalieri, pag. 94: cosa fossero veramente i nominati cavalieri, ivi. — Epoca incerta

Fine dell'Indice del Volume III.

IMPRIMATUR

Fr. Dom. Buttaoni Ord. Pr. Sac. Pal. Apost. Mag.

IMPRIMATUR

Ant. Piatti Patr. Antioch. Vicesgerens.

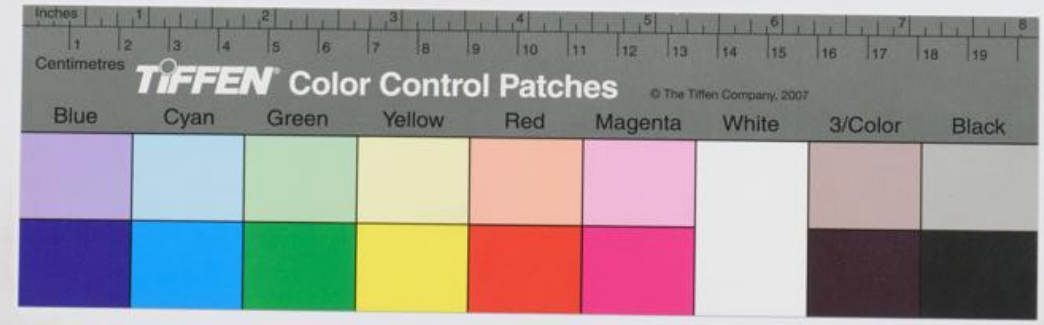
Inches
Centimetres
TIFFEN Color Control Patches
© The Tiffen Company, 2007
Blue
Cyan
Green
Yellow
Red
Magenta
White
3/Color
Black

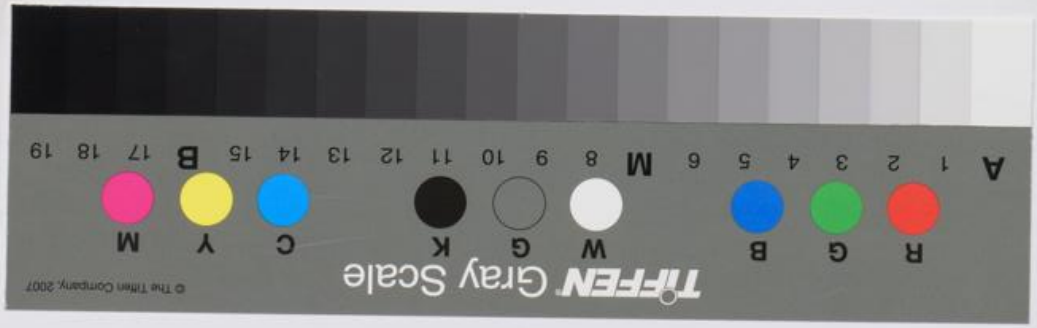
TIFFEN Gray Scale
© The Tiffen Company, 2007
R G B W G K C Y M
A 1 2 3 4 5 6 M 8 9 10 11 12 13 14 15 B 17 18 19