INDICE

DEL VOLUME QUINTO

Cavaliere di Carlo XIII in Isvezia, pag. 3: chi ne fosse il fondatore, ivi: quale scopo ebbe l' istitutore nel fondar l' ordine, ivi: cose principali che risultano dagli statuti ad esso dati, ivi: decorazione de' cavalieri, ivi e pag. 4: altre decorazioni di medaglie esistenti in Isvezia, ivi.	Epoca della fondazione dell' Ordine Anni di Cristo 1811
Cavaliere dell'Ordine reale prussiano, ossia di s. Giovanni, pag. 4: chi fondò l'Ordine, ivi: obblighi a cui i cavalieri sono tenuti conforme ricavasi degli statuti, pag. 5: decorazione de' cavalieri, ivi.	Anni di Cristo 1812
Cavaliere del leone di Zähringen, pag. 5: chi fosse il fondator dell' Ordine, ed a quale scopo egli volle erigerlo, ivi: giorno della solenne istituzione; perchè gli fosse dato il nome che ha, ivi: classi in cui l'Ordine dividesi, e decorazioni de' cavalieri, pag. 6: altre onorifiche decorazioni erette dallo stesso fondatore, ivi.	Anni di Cristo 1812
Cavalieressa di Luigia, pag. 6: da chi l' Ordine venne eretto, ivi: vicende che precedettero la istituzione, e ne diedero motivo, ivi, e pag. 7: perchè il fondatore gli desse il nome che porta, ivi: come l' Ordine sia composto, e decorazione delle cavalieresse, pag. 8.	Anni di Cristo 1814
Cavaliere della croce di ferro, pag. 8: quando e da chi l' Ordine fu fondato, ivi: vicende guerresche che ne precedettero la istituzione, ivi, e pag. 9: motivi della istituzione, classi dell'Ordine, decorazioni de' cavalieri, ivi: altre decorazioni istituite dal fondatore di quest' Ordine, ivi, e pag. 10.	Anni di Cristo 1813
Cavaliere dell'elmo di ferro, pag. 10: da chi e quando l' Ordine venne fondato, ivi: vicende di guerra che precedettero e originarono la fondazione dell' Ordine, ivi: statuti dati ad esso; classi in cui si divide, pag. 11: decorazioni de' cavalieri, ivi: medaglia d' onore istituita dal successore del fondator dell'Ordine, ivi.	Anni di Cristo 1814
Cavaliere di s. Ermenegildo, pag. 12: a chi si deve la istituzione dell'Ordine, ivi: vicende guerresche e politiche che la precedettero, e ne furono promovitrici, ivi, e pag. 13: quando l' Ordine ebbe principio, e a quale scopo mirasse, ivi: decorazione de' cavalieri, ivi.	Anni di Cristo 1814
Cavaliere della croce bianca, detti ancora della fedeltà, pag. 14: fondatore dell' Ordine; vicende che ne precedettero la istituzione, e scopo per cui fu fatta, ivi: decorazione de' cavalieri, ivi, e pag. 15: medaglia pe' militari, ivi.	Anni di Cristo 1815
Cavaliere d' Isabella la cattolica, pag. 15: da chi ebbe origine l' Ordine, ivi: vicende che precedettero la erezione di esso, ivi, e pag. 16: per qual motivo l' Ordine fu istituito, nome datogli, e perchè, ivi:	Anni di Cristo 1815

quando proprio l' ordine ebbe effetto; suoi statuti; decorazione de' cavalieri, pag. 17. — Epoca della fondazione dell' Ordine

Cavaliere dell' ordine de' Guelfi, pag. 17: chi fu istitutore dell' Ordine, ivi: vicende che precedettero la istituzione, ivi: quando fosse eretto, e perchè avesse un tal nome, pag 18: classi in cui si divide, ivi: decorazioni de' cavalieri, pag. 19: medaglia d' onore ad esso unita, ivi. — Anni di Cristo 1815

Cavaliere di Guglielmo pag. 19: fondatore dell' Ordine chi fosse, ivi: vicende che ne precedettero la erezione, ivi, e pagg. 20 e 21: quando l' ordine fu fondato, pag. 21 come dividesi, e decorazione de' cavalieri, ivi. — Anni di Cristo 1816

Cavaliere del Leone, pag. 22: chi istituì l' Ordine, ivi: perchè, e quando venne fondato, ivi: decorazione de' cavalieri, ivi. — Anni di Cristo 1815

Cavaliere di Savoja, pag. 23: chi fosse l' istitutore dell' Ordine, ivi, e pag. 24: quando l' Ordine venne istituito e perchè, pag. 24: decorazione de' cavalieri, ivi, e pag. 25: cosa si richiegga per essere ammesso nell' Ordine, pag 25. — Anni di Cristo 1815

Cavaliere del merito civile di Sassonia, pag. 25: quando ebbe principio l' Ordine, ivi: storia de' fatti che lo precedettero e ne promossero la fondazione, ivi, e pagg. 26 e 27: chi ne fu il fondatore, pag. 27: perchè fosse eretto, pag. 28: statuti e decorazione dell' Ordine, ivi: altri distintivi onorifici posti in uso dal fondatore, ivi, e pag. 29. — Anni di Cristo 1815

Cavaliere dell' Immacolata Concezione di Villa Vicosa, pag. 29: da chi l' Ordine fu eretto, e vicende antecedenti all' erezione, ivi: per chi è destinato, e come dividesi, ivi, e pag. 31: decorazione de' cavalieri, ivi. — Anni di Cristo 1818

Cavaliere di s. Giorgio della riunione, pag. 31: quando e da chi l' Ordine fu fondato, ivi: vicende precedenti alla istituzione, e motivi di essa, ivi e pag. 32: classi in che l' Ordine si divide, ivi: decorazione de' cavalieri, ivi, e pag. 33: a chi viene conferito e per quali meriti, ivi: in luogo di quale altr' Ordine venne sostituito, ivi. — Anni di Cristo 1819

Cavaliere di s. Ferdinando, pag. 33: da chi e quando l' Ordine venisse eretto, ivi. e pag. 34: vicende precedenti all' istituzione; motivi per cui l' Ordine fu fondato, e quando, ivi: nome datogli, ivi: è approvato, pag. 35: decorazione de' cavalieri, ivi: chi n' è il capo, ivi: altre molte decorazioni erette da Ferdinando VII di Spagna, ivi. — Anni di Cristo 1821

Cavaliere della croce del merito, pag. 35: da chi ebbe l' Ordine la sua fondazione, ivi: vicende antecedenti ad essa, ivi: quando e per quali persone fu eretto, pag. 36: mutamenti fatti alla decorazione, ivi: quale oggi sia la croce usata da' cavalieri, ivi. — Anni di Cristo 1820

Cavaliere di s. Michele e di s. Giorgio, pag. 36: a chi si ascrive l' erezione de' Ordine, ivi: notizie delle cose che precedettero la fondazione di esso, e ne furono causa, pag 37: quando fu fondato, pag. 38: statuti di esso, ivi: chi n' è il capo, classi in cui si divide, meriti che si richiedono per ottenerlo, ivi: decorazioni de' cavalieri, e feste dell' Ordine, ivi. — Anni di Cristo 1818

Cavaliere dell' ordine reale di Luigi, pag. 39: da chi e quando l' Ordine fu eretto, ivi: motivi che diedero occasione alla fondazione, per chi sia destinato, ivi: decorazioni delle diverse classi di cavalieri, ivi. — Anni di Cristo 1827

Cavaliere di s. Giovanni di Gerusalemme, conforme al presente esiste in — Epoca antica già accennata

Germania, pag. 40: vicende a cui l' Ordine andò soggetto fino al presente nella Germania, ivi, e pag. 41, e 42. — Epoca della fondazione dell' Ordine

Cavalieressa di Teresa, pag. 42: da chi e in qual tempo l' Ordine venne eretto, ivi: cagioni che mossero il fondatore alla istituzione, e scopo a cui questa mira, ivi: rendite dell' Ordine, pag. 43: cosa sia contenuto negli statuti, ivi: decorazioni delle cavalieresse, ivi: quali persone possono essere ammesse nell'Ordine, e privilegi che godono, ivi. — Anni di Cristo 1827

Cavaliere dell'Ordine di Leopoldo, pag. 44: da chi e quando venne l' Ordine fondato, ivi: notizie delle vicende precedenti alla istituzione, ivi, e pag. 45: motivi della fondazione dell' Ordine, pag. 46- cosa contengano gli statuti di esso; decorazione de' cavalieri, ivi. — Anni di Cristo 1832

Cavaliere della croce del mezzodì, pag. 47: in che tempo e da cui fu fondato quest' Ordine, ivi: notizia degli avvenimenti che ne precedettero la fondazione, ivi, e pag. 48: perchè fosse istituito esso Ordine, e decorazione de' cavalieri, ivi. — Anni di Cristo 1826

Cavaliere di Enrico il leone, pag. 49: chi fu il fondatore di quest' Ordine, ivi: storia de' fatti che precedettero la istituzione, e motivarono l' istituto, ivi, e pag. 51, e 52: epoca precisa dell' erezione dell' Ordine, pag. 52: statuti di esso, e che ve risulti, ivi: decorazioni de' cavalieri, ivi, e pag. 52: croce annessa all' Ordine, per chi destinata, e come fatta, ivi. — Anni di Cristo 1834

Cavaliere della croce del merito militare di Brunswi, pag. 52: in qual tempo e da chi l' Ordine fosse eretto, ivi: a qual fine è destinato l' Ordine, ivi: qual' è la decorazione de' cavalieri, ivi, e pag. 53. — Anni di Cristo 1833

Cavaliere della croce di luglio, pag. 53: chi fu il fondatore di quest'Ordine, e motivi che ne procurarono la fondazione, ivi: quando fu l' Ordine istituito, ivi: decorazione de' cavalieri, pag. 54. — Anni di Cristo 1830

Cavaliere dell' Ordine di s. Giorgio in Lucca, pag. 54: l' Ordine da cui venne istituito, ivi: notizie varie intorno a Lucca, e alle vicende che precedettero la fondazione dell'Ordine, ivi, e pag. 55: quando esso fu fondato, e per quali motivi, pag. 56: in quante classi dividasi, e decorazione de' cavalieri, ivi. — Anni di Cristo 1833

Cavaliere dell' Ordine teutonico, conforme al presente esiste ne' paesi bassi, pag. 57: riepilogo delle vicende principali a cui l'Ordine andò soggetto fino a' nostri giorni, ivi, e pag. 58. — Epoca antica accennata altrove

Cavaliere Costantiniano, conforme oggidì esiste in Parma ed in Napoli, pag. 58: riassunto breve della storia primitiva dell' Ordine, ivi, e pag. 59: mutazioni moderne, ivi: come al presente esista in Parma, come ivi dividasi e a chi si conferisca, pag. 60: chi n' è il Gran maestro in Napoli, ivi: come in questa città si regolino le cose dell' Ordine, ivi. — Epoca antica accennata altrove

Cavaliere di D. Petro in Portogallo, pag. 60: chi fosse il fondatore di quest' Ordine, ivi: in qual tempo ed in quale occasione veniva esso fondato, ivi: decorazione de' cavalieri, pag. 61. — Anni di Cristo 1826

Cavaliere di SS. Maurizio e Lazzaro, come oggi esiste nel regno di Sardegna, pag. 61: riepilogo breve dalla storia dell' Ordine fino alla presente riforma, ivi, e pag. 62: nuovi statuti del 1816, e del 1831, ivi: come dividansi in classi i cavalieri, ivi: pensioni di cui godono, pag. 63: decorazione, ivi. — Epoca antica accennata altrove

Cavaliere dell' Ordine civile di Savoja, pag. 63: da chi fu fondato l' Or- — Anni di Cristo 1831

dine, e per quali motivi, ivi: quando l' Ordine ebbe principio, ivi: a chi fu destinato, e per quali meriti si soglia conferire, ivi, e pag. 64: statuti, ed obblighi de' cavalieri; pensioni di cui godono, pag. 64: medaglie pel valore militare, ivi. — Epoca della fondazione dell' Ordine

Cavaliere della linea ernestina, pag. 65: da chi l' Ordine fu istituito, ivi: classi in cui dividesi, e gradi di esso, ivi: da chi viene conferito, pag. 66: quali persone vi possono essere ammesse, ivi: altri distintivi per altre classi, ivi: decorazioni de' cavalieri secondo i loro gradi, ivi. — Anni di Cristo 1833

Cavaliere teutonico, conforme al presente esiste in Austria, pag. 67: cenni riassuntivi dell' antica storia dell' Ordine, ivi, e pag. 68: vicende degli ultimi tempi, pagg. 69 e 70: come esiste oggi l' Ordine nell' impero austriaco, pag. 71. — Epoca antica già ricordata altrove

Cavaliere dell' Ordine di s. Michele, nel modo che esiste al presente in Baviera, pag. 71: chi istituì l' Ordine, chi riformollo, e quando, ivi: come in principio esso componevasi, e come oggi sia retto, ivi, e pag. 72: classi de' cavalieri e loro decorazioni, ivi. — Epoca antica già ricordata altrove

Cavaliere di Dannebroc, siccome trovasi oggi esistere in Danimarca, pag. 73: vicende de' tempi a noi vicini, pag. 73: come l' Ordine si divida, chi lo presieda, e decorazione de' cavalieri, ivi: altre innovazioni in esso avvenute, pag. 74: altre istituzioni onorifiche recentissime in Danimarca, ivi. — Epoca antica già ricordata altrove

Cavaliere del bagno, siccome oggi è in Inghilterra, pag. 74: cenni sulla storia della primitiva fondazione dell' Ordine, ivi: l' Ordine decadde, e sotto qual re, pag. 75: chi lo ristorò, ivi: stato presente di esso, ivi. — Epoca antica già ricordata altrove

Cavaliere di Francesco in Napoli, pag. 75: da chi e quando quest' Ordine fu eretto, ivi: perchè fu eretto e a premio di quali persone, ivi: gradi che sono nell' Ordine, e decorazioni de' cavalieri pag. 76. — Anni di Cristo 1822

Cavaliere del Moretto, pag. 76: da chi l' Ordine fu fondato, e per quali persone: notizia sulla storia che ne precedette la istituzione, ivi, e pagg. 77 e 78: privilegi di coloro che ne sono insigniti, e decorazioni di essi: pag. 78. — Anni di Cristo 1816

Cavaliere di s. Stefano, conforme oggi esiste in Toscana, pag. 79: breve riassunto della istituzione dell' Ordine, ivi, e pag. 80: vicende degli ultimi tempi, pag. 80: come oggi l' Ordine sia diviso, e persone che possono esservi ammesse, ivi: commende e rendite dell' Ordine, ivi: distintivi de' cavalieri, pag. 81. — Epoca antica già ricordata altrove

Cavaliere di Federico in Wurtemberg, pag. 81: perchè l'Ordine fu istituito e da chi, e quando, ivi: classi dell' Ordine e distintivi de' cavalieri, ivi: medaglia annessa, ivi. — Anni di Cristo 1830

Cavaliere del Sole in Persia, pag. 82: chi fondò l' Ordine, e perchè fu fondato, ivi: quando venne eretto, e decorazione di coloro che ne sono insigniti, ivi. — Anni di Cristo 1808

Cavaliere dello Specchio, pag. 83: chi fu il fondatore dell' Ordine, ivi: vicende che ne precedettero la istituzione, ivi, e pag. 84: perchè fosse eretto, e cause del nome datogli, pag. 84: decorazione de' cavalieri, pag. 85. — Poco dopo la metà del 1400

Cavaliere del piede, pag. 85: a chi si attribuisca la fondizione di que- — Anni di Cristo 1560

st' ordine, ivi: quando venne eretto, pag. 86: titoli de' cavalieri, e loro doveri, ivi. — Epoca della fondazione dell' Ordine

Cavaliere dell' animo generoso, pag. 88: chi fosse il fondatore dell' Ordine, ivi: perchè l' ordine venne eretto, e quando, pag. 87: decorazione de' cavalieri, ivi: l' Ordine si estingue, ivi. — Anni di Cristo 1704

Cavaliere de' tre tosoni, pag. 87: da chi l' Ordine ebbe origine, ivi: vicende che ne precedettero la organizzazione, ivi, e pag. 88: dove il fondatore ne concepì il pensiere; perchè voleva così chiamarlo, e condizioni che richiedevansi per ottenerlo, ivi, e pag. 89: non è mai posto ad effetto, pag. 89. — Anni di Cristo 1809

Cavaliere di s. Giorgio in Genova, pag. 89: dove e da chi fosse l' Ordine istituito, ivi: motivi della fondazione, ivi: Banco di s. Giorgio, cosa fosse, ivi e pagg. 90, e 91: l' Ordine di s. Giorgio ebbe breve durata, pag. 91. — Epoca incerta

Dell' Ordine della Liberazione fondato in Corsica dal re Teodoro, pagine 91: chi fosse costui, e come si facesse sovrano della Corsica, ivi: quando egli fondò l' Ordine, e perchè lo chiamasse della Liberazione, pag. 92: chi n' era Gran Maestro; abito e decorazione de' cavalieri, ivi: privilegi di cui godevano, ivi. statuti e ceremonie dell' Ordine, ivi, e pag. 93: come l' Ordine avesse fine, ivi. — Anni di Cristo 1736

Fine dell' Indice del Volume V.
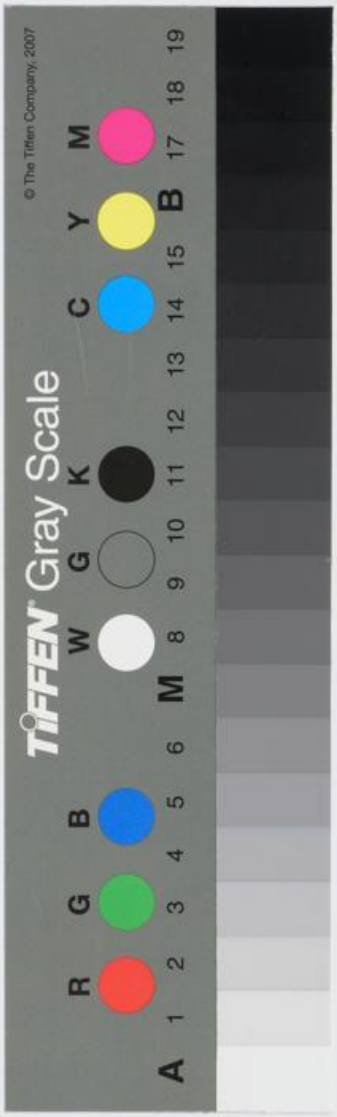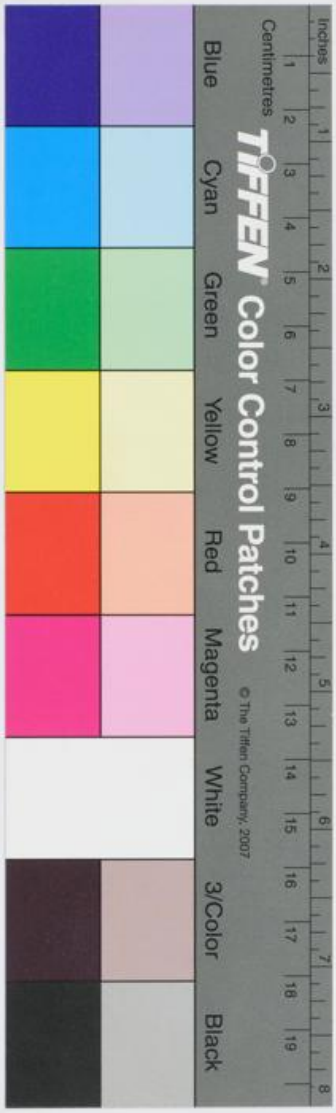
st' ordine, i
loro doveri
Cavaliere dell' an
ne, ivi : per
zione de' ca
Cavaliere de' tre
cende che n
fondatore n
e condizioni
mai posto a
Cavaliere di s. G
ne istituito,
cosa fosse, i
durata, pag.
Dell' Ordine dell
gine 91: chi
quando egli
zione, pag.
cavalieri, iv
dell' Ordine,