INDICE

DEL VOLUME PRIMO

	Epoca della fondazione dell'Ordine
Prefazione	
Cavalieri Romani antichi, pag. 5: loro origine, ivi: passano a far parte degli eserciti, ivi: prerogative di cui godevano, pag. 6: abiti, e contrassegni de' Cavalieri, ivi: loro particolare distintivo, pag. 7.	Anni di Roma Primo
Cavalieri di S. Antonio in Etiopia, pag. 7: prima loro instituzione, ivi: ampliamento del loro Ordine, pag. 8: loro costituzioni, e dignità differenti, ivi: abito de' Cavalieri militari, ivi: abito de' Cavalieri religiosi, pag. 9: abito del grande Abbate, ivi: opinioni degli autori intorno all' esistenza di quest' Ordine, ivi.	Anni Di Cristo 370
Cavalieri di S. Lazzaro, pag. 10: loro origine, ivi: loro denominazione, ivi: loro imprese militari in Palestina, pag. 11: abbassamento dell' ordine, e sua riunione a quello di S. Gio. di Rodi, ivi: persone che si ricevevano nell'Ordine, pagg. 11, e 12: voti che facevano i Cavalieri, pag. 12: loro abito, ivi.	Anni di Cristo 370, o 371.
Cavalieri della *giarrettiera*, pag. 13: loro instituzione, ivi: loro numero, e conferma dell' Ordine, ivi: antico abito de' cavalieri, pag. 24: loro nuovo vestimento, e destintivi, pag. 15.	Anni di Cristo 1341, o 1350.
Cavalieri di S. Maurizio e Lazzaro, pag. 16: loro prima origine, ed abito, ivi: certa e verace instituzione dell'Ordine pagg. 16, e 17: riunione de' due Ordini, ivi: fondazione di due Ospedali pe' Cavalieri, ivi: abito e distintivi de' Cavalieri, pagg. 17, e 18: ceremonie e voti fatti nell' accettazione, ivi.	Anni di Cristo 1572
Cavalieri del Salvatore in Aragona, pag. 18: opinioni degli Autori circa il loro fondatore, pag. 18: loro instituzione, distintivi, ed abiti, pag. 19: loro imprese militari, ivi: opinione dell' Hermant intorno a quest' Ordine, pag. 19, e 20.	Anni di Cristo 1118
Cavalieri dell' Aquila bianca, pag. 20: opinioni degli autori circa quest' Ordine, ivi, e pag. 21: fondazione dell' Ordine, e nome de' Cavalieri, ivi: rinnovazione dell' Ordine, ivi: distintivi de' Cavalieri, pag. 22.	Anni di Cristo 1325
Cavalieri di S. Brigida, pag. 22: rivelazioni di S. Brigida, ivi: opinione degli autori in proposito di questa pretesa instituzione dell' Ordine, distintivi de' Cavalieri, pag. 23: opinione dell' Helyot circa quest'Ordine, pag. 24.	Anni di Cristo 1366
Cavalieri di Malta, pag. 25: fondazione dell' Ordine, pag. 25: donazioni fatte all' Ordine da Goffredo, pag. 26: primo Gran Maestro, e regole da lui date ai Cavalieri, ivi: divisione fatta dei Cavalieri, pag. 27: vicende sofferte dai cavalieri, ivi:	Anni di Cristo 1048

imprese dei Cavalieri stessi, pag. 28: gerarchia, e potere dell' Ordine, ivi: divisione delle lingue, e cosa queste fossero, pag. 29: classi de' Cavalieri, ivi, e pag. 30: ceremonie usate nell' ammissione, ivi, e pag. 31: abito del Gran Maestro, degli altri dignitari, e de' Cavalieri secolari ed ecclesiastici pagg. 31, 32, 33. — Epoca della fondazione dell' Ordine

Cavalieri di Cristo in Portogallo, pag. 34: loro instituzione, conferma, e nome dato all' Ordine, ivi: loro dimora dopo la conferma, pag. 35: imprese de' Cavalieri, ivi: ampliamento dell'Ordine, beni ad esso spettanti, ed abito de' Cavalieri, pag. 36. — Anni di Cristo 1317

Cavalieri di S. Giogio in Borgogna, pag. 37: opinione del *Gollut* circa quest' Ordine, ivi: statuti dell' ordine, pag. 38: nuovo statuto, pag. 39: anche le donne vi erano ammesse, ivi: distintivi de' Cavalieri, ivi: Paolo III. fondatore d'un Ordine simile, ivi. — Anni di Cristo 1390, o 1400

Cavalieri dell' elefante, pag. 40: opinione degli autori circa quest' Ordine, e sua più probabile instituzione, ivi: collare usato dai Cavalieri, pag. 41: opinione del Favino, e del P. Anselmo riguardo il collare suddetto, confermata dall'Helyot, ivi: collare fatto incidere dal Menennio, pag. 42: abito de' Cavalieri, ivi: abito fatto incidere dal Giustiniani, ivi, e pag. 43: falsa opinione del Favino, ivi. — Anni di Cristo 1474

Cavalieri Costantiniani, pag. 43: opinione falsa di alcuni scrittori circa quest' Ordine, e sua fondazione, pag. 43, 44, e 45: più probabile epoca della sua instituzione, pag. 46: quali ne fossero i primi Gran Maestri, ivi: statuti dell'Ordine, pag. 47: abiti del Gran Maestro, dei dignitarj, e Cavalieri dell' Ordine, ivi e pagg. 48, e 49. — Anni di Cristo 1190

Cavalieri di S. Biagio, pag. 49: opinioni degli autori circa la fondazione di quest' Ordine, ivi: qualità dei Cavalieri, e loro obblighi, pag. 50: insegna dell' Ordine, e giuramento che facevano i Cavalieri, ivi: fine dell' Ordine, ivi. — Anni di Cristo, incerti

Cavalieri del Bagno, pag. 51: quando, e da chi fosse fondato quest' Ordine, ivi: usanza de' cavalieri, e chi abbia la facoltà esclusiva di crearne, ivi: divise dei medesimi, ivi, e pag. 52: ceremonie dell' accettazione, ivi. — Anni di Cristo 1399

Cavalieri dell' Annunziata in Savoja, pag. 52: fondazione del loro Ordine, ivi, e pag. 53: statuti dati all' Ordine da Amadeo VIII., ivi: altri statuti di Carlo III. pag. 54: abito de' Cavalieri, e riforma del medesimo, ivi. — Anni di Cristo 1355

Cavalieri di Alcantera, pag. 55: origine del loro Ordine, ivi: conferma di esso fatta dal Pontefice, ivi: opinioni circa l' abito de' Cavalieri, ed imprese operate da questi, ivi: opinioni circa l' abito de' Cavalieri, ed imprese operate da questi, ivi, e pag. 56: beni dell' Ordine, ed abiti di funzione, ivi: — Anni di Cristo 1159

Cavalieri dell' Agnello di Dio, pag. 57: opinione dello Schoonebeck circa la fondazione di quest' Ordine, ivi: collare usato dai Cavalieri, ivi. — Anni di Cristo 1564

	Epoca della fondazione dell' Ordine
Cavalieri dell' Amaranto, pag. 58: instituzione dell' Ordine, ivi, e pag. 59: numero de' Cavalieri, e loro distintivi, ivi.	Anni di Cristo 1653
Cavalieri di S. Antonio in Annonia, pag. 59: fondazione dell'Ordine, e motivi, che ne diedero occasione, ivi: luoghi assegnati ai Cavalieri per abitare, e loro collare e distintivi di esso, pag. 60.	Anni di Cristo 1382
Cavalieri d' Avis, pag. 61: sicura instituzione dell' Ordine, ed abito che assunsero i Cavalieri, ivi: doveri dei Cavalieri, ivi: imprese di essi, e come prendessero il nome d' Avis, pag. 62: doni e largizioni de' re di Spagna all' Ordine, conferma di esso, e sue vicende, ivi: abito di funzione de' Cavalieri, pag. 63.	Anni di Cristo 1162
Cavalieri della banda, o fascia, pag. 63: perchè l' Ordine ebbe un tal nome, ivi: sua instituzione, e persone in esso accolte, pagg. 63, e 64: regole dell' Ordine, pagg. 64, e 65: sua abolizione, pag. 66.	Anni di Cristo 1330, o 1332
Cavalieri di S. Giorgio in Carintia, pag. 66: erronea opinione di alcuni autori circa il fondatore dell' Ordine, ivi: sicura instituzione di esso, e da chi fatta, ivi: abitazioni de' Cavalieri, pag. 67: voti de' Cavalieri, ivi: traslazione de' Cavalieri ecclesiastici, e conferma dell' Ordine, ivi: confraternita di S. Giorgio eretta, e perchè, sua conferma, pag. 68: sue divise, ivi.	Anni di Cristo 1468
Cavalieri della Corona, pag. 69: pretesa epoca della instituzione dell' Ordine, ed insegna de' Cavalieri, ivi: l' Helyot dice essere ideale l' Ordine, ivi: ne riporta però le usanze assegnate dagli autori, ivi, e pag. 70.	Anni di Cristo 802
Cavalieri de' SS. Cosmo e Damiano, pag. 70: fondazione dell' Ordine, e motivi che ad essa diedero luogo, ivi: quali aziende avessero i Cavalieri, conferma del loro Ordine ed instituto, distintivi, ed imprese di essi, pag. 71.	Anni di Cristo 1030
Cavalieri di S. Caterina al Sinai, pag. 71: motivi che diedero luogo alla fondazione, e da chi fosse fondato, ivi: insegne ed abito de' Cavalieri, pag. 72: opinioni degli autori, circa l' Ordine sudetto, ivi.	Anni di Cristo 1063, o 1067
Cavalieri del Silenzio, pag. 72: vicende di Guido di Lusignano, che poi fu institutore dell' Ordine, ivi, e pag. 73: fondazione dell' Ordine, ivi: insegne date ai Cavalieri, pag. 74: opinioni circa il nome dato all'Ordine, ivi: distintivi de' Cavalieri, e vicende dell' Ordine, pagg. 74, e 75.	Anni di Cristo 1192
Cavalieri di Monte Gioia, pag. 75: Goffredo fabbrica Monte Gioja, pag. 76: fondazione dell' Ordine avvenuto in questa Città, distintivi de' Cavalieri, ed approvazione del medesimo, ivi: vicende de' Cavalieri, e loro mutamento di dimora, ivi: opinioni di coloro, che credono l' Ordine del Trusillo differente da quello di Monte Gioja, ivi, e pag. 77.	Anni di Cristo 1180 circa
Cavalieri di S. Gerione, pag. 77: opinioni degli autori circa il fondatore dall' Ordine, e circa l' epoca della sua instituzione, ivi, e pag. 78.	Anni di Cristo incogniti

Cavalieri della Madonna del Carmine, e di S. Lazzaro in Gerusalemme, pag. 79: riepilogo di quanto si disse circa l' Ordine di S. Lazzaro di Gerusalemme, ivi: chi fosse il fondatore dell' Ordine della Madonna del Carmine, e perchè lo instituisse, ivi, e pag. 80: vero motivo di questa instituzione, conferma dell' Ordine, concessioni fatte ai Cavalieri, ed obblighi a cui furono astretti, pagg. 80, e 81: unione di quest' Ordine a quello di S. Lazzaro, ivi: primo Gran Maestro dell' Ordine, e suo giuramento, pag. 82: disposizioni e leggi fatte da Enrico IV., ivi: successori al primo Gran Maestro, pag. 83: conferma dell'Ordine, riunione con quello di S. Lazzaro, e cumulazione de' beni, ivi, e pag. 84: convocazione d' un Capitolo per mettere ad effetto le disposizioni prese riguardo all' Ordine, ivi: tenore dell' editto con cui si regolarono le cose dell' Ordine, pag. 85: vicende a cui l' Ordine in processo di tempo soggiacque, pag. 86: semplice distintivo usato dai Cavalieri, pag. 87: abito del Gran Maestro, quale, e da chi ordinato, ivi: abito de' Cavavalieri, pag. 88: abito de' Cappellani, ivi: abito del Grande Usciere, dell' araldo, e de' novizi, ivi: luogo ove si radunarono i Cavalieri, e prove per essere ammessi all' Ordine, pag. 89: ceremonie dell' ammissione, ivi, e pag. 90: arme de' Cavalieri quali siano, ivi, e pag. 91. — Epoca della fondazione dell' Ordine Anni di Cristo 1607

Cavalieri del S. Sepolcro, pag. 92: opinione di moltissimi Scrittori intorno l' origine dell' Ordine, ivi: altri autori, che contrastano le sopradette opinioni, ivi, e pagg. 93, e 94: epoca vera della instituzione dell' Ordine, e suo certo fondatore, ivi: qualità che si richieggono per esservi annoverato, ceremonie dell' ammissione, vestiario e distintivi de' Cavalieri, ivi, e pag. 95. — Anni di Cristo 1500 circa

Cavalieri del S. Sepolcro in Inghilterra, pag. 95: opinione di alcuni autori circa la fondazione dell' Ordine, ivi: opposizione dell'Helyoti sopra queste opinioni, da cui risulta la non esistenza dell' Ordine militare in Inghilterra, pag. 96. — Anni di Cristo 1174, o 1177

Cavalieri di S. Giacamo in Ispagna ed in Portogallo, pag. 96: origine dell' Ordine, ivi: il primo Gran Maestro ne procura la conferma, pag. 97: ne stabilisce le dignità, distribuendone gli uffici, ivi: prime conquiste de' Cavalieri, e loro discacciamento dal regno di Lione, ivi: imprese de' Cavalieri contro i Mori, pag. 98: moltissima fama in cui salì l' Ordine, e persone da cui fu governato, ivi: l' Ordine vien fondato anche in Portogallo, e da chi, ivi, e pag. 99: possedimenti dell' Ordine in Ispagna, ivi: ciò che si richiedeva per essere ammesso nell' Ordine, ivi: quali obbligazioni avessero i Cavalieri, ed essenzioni ottenute in seguito, ivi, e pag. 100: abito de' Cavalieri tanto in Ispagna, quanto in Portogallo, ivi. — Anni di Cristo 1170

Fine dell' Indice del Volume I.
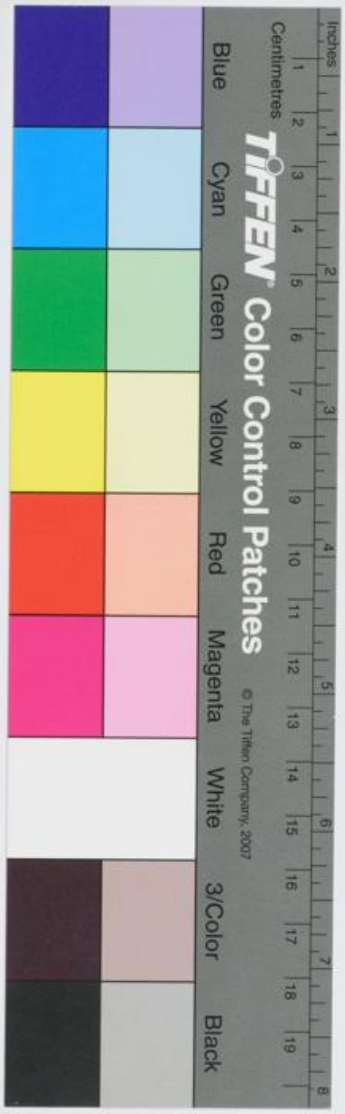
Cavalieri dell' A
e pag. 59:
Cavalieri di S.
dine, e m
gnati ai Ca
esso, pag.
Cavalieri d' Avis,
to che assu
imprese di
doni e larg
e sue vicen
Cavalieri della
un tal nom
pagg. 63, e
lizione, pag
Cavalieri di S.
alcuni autor
tuzione di
lieri, pag.
ri ecclesiasti
S. Giorgio e
vise, ivi.
Cavalieri della C
dell' Ordine
sere ideale
dagli autori
Cavalieri de' SS.
dine, e m
avessero i
distintivi, e
Cavalieri di S.
go alla fond
abito de' Ca
dine sudetto
Cavalieri del Sil
che poi fu
dell' Ordine
circa il non
vicende dell'
Cavalieri di Mo
pag. 76: fo
stintivi de'
cende de'
ni di coloro
quello di M
Cavalieri di S. G
datore dall'
e pag. 78.