INDICE

DEL VOLUME OTTAVO

Religiose calzate e scalze dell'ordine della Madonna della Mercede, pag. 103: quando e da chi fosse istituito l' ordine, ivi: in qual modo fosse eretto, pag. 104: approvazione dell' istituto, ivi: primo convento, ivi, e pag. 105: ampliamento dell' istituto, pag. 105: vestire delle religiose, ivi: cenni intorno alle suore del terz' ordine della mercede, ivi. — Epoca della fondazion dell' ordine Anni di Cristo 1568

Religioso dell' ordine de' serviti, pag. 106: chi fossero i veri fondatori dell' ordine, ivi: come da essi venisse istituito, e a qual fine, ivi, e pag. 107: regola data ai religiosi, pag. 107: progressi del nuovo ordine, pag. 108: privilegi ad esso conceduti dai pontefici, ivi: vestire de' religiosi, ivi e pag. 109. — Anni di Cristo 1233

Religiosa dell' ordine dei Serviti, pag. 109: come e da chi l' ordine fosse fondato, ivi: propagazione del medesimo, e autori che ne trattano, ivi. — Anni di Cristo 1285

Suora del terz' ordine de' Serviti in Italia, pag. 110: chi erigesse l'ordine, e in qual modo, ivi: regole dell' istituto, e suo progresso, ivi, e pag. 111: autori che ne trattano pag. 111. — Anni di Cristo 1307

Religioso di s. Paolo primo eremita in Ungheria, pag. 111: chi ne fu istitutore, ivi: principii dell' ordine, pag. 112: nuove regole ad esso date, ivi: accrescimento e decadenza dell' ordine, ivi: abito dei religiosi, pag. 113: autori che ne ragionano, ivi. — Anni di Cristo 1250

Religioso di s. Paolo primo eremita nella Francia, pag. 113: come fossero chiamati que' religiosi, ivi: quando e per opera di chi sorgesse l' ordine in quel regno, ivi: approvazione dell' ordine, ivi: modi di vivere de' religiosi, e loro vestire, pag. 114: grande e piccolo sigillo dell' ordine, ivi: soppressione dell' ordine, pag. 115: autori che ne trattano, ivi. — Anni di Cristo 1620 circa

Religioso de' servi di Maria, detti *bianchi mantelli*, pag. 115: origine del nome, ivi: ove l' ordine cominciasse, ivi: approvazione del medesimo, ivi: si stabilisce in Parigi, pag. 116: quando venne soppresso, ivi, abiti de' religiosi, ed autori che ne favellano, ivi. — Anni di Cristo 1257

Religioso dell' ordine de' betlemiti in Inghilterra, pag. 117: quando e dove l' ordine fosse fondato, ivi: differenti opinioni degli autori circa il medesimo, ivi: cosa ne opini l' Helyot, ivi. — Anni di Cristo 1257

Religioso betlemita nelle indie orientali, pag. 118: chi fosse il fondatore dell' ordine, e quale scopo avesse, ivi: cenni sulla vita del fondatore, ivi, e pag. 119: chi gli succedesse, ivi: progresso dell' istituto, e sua approvazione, pag. 120: erezione formale dell' ordine, — Anni di Cristo 1655 circa

ivi : abito che assunsero i religiosi, ivi, e pag. 121 : autori che trattano di quest' odine, pag. 121. — Epoca della fondazione dell' ordine

Religiosa ospitaliera dell' ordine de' betlemiti nelle indie occidentali, pag. 121 : chi fosse il fondatore di questo istituto, e come avesse luogo, ivi, e pag. 122 : abito delle religiose, ivi. — Anni di Cristo 1668

Religioso dell'ordine della Maddalena in Alemagna, pag. 122 : in qual'epoca l' ordine potè cominciare, ivi : quando i religiosi di quest' ordini venissero istituiti, e come fossero governati, ivi, e pag. 123 : antichità provata di quest' ordine, pag. 123 : regole dell' istituto, abito de' religiosi, autori che dell' ordine trattano, ivi. — Anni di Cristo 1115

Religiosa della Maddalena a Metz, pag. 123 : questioni intorno all'origine dell' ordine, ivi, e pag. 124 : abito delle religiose, ivi, cenni sulle religiose della Maddalena e di s. Maria Egiziaca di Napoli, ivi, e pag. 125. — Epoca incerta

Religiosa Madalenotta della congregazione di s. Marta, pag. 125 : dove e quando l' ordine avesse principio, ivi : chi lo istituisse, ivi : vicende del medesimo, pag. 126 : costituzioni dell' ordine, divisione de' monisteri in congregazioni diverse, e doveri cui si strinsero le religiose, ivi, e pag. 127 : abito delle professe ; pag. 127 : pratiche delle religiose della congregazione di s. Marta, ivi : regolamenti per quelle di s. Lazzaro, pag. 128 : autori che trattano di quest' ordine, ivi. — Anni di Cristo 1618

Religiosa del monistero delle convertite in Roma, pag. 128 : come l'ordine avesse origine e per opera di chi, pag. 129 : costituzioni del medesimo, regola e vesti delle religiose, ivi : vicende del monistero, e autori che dell' istituto ragionano, pag. 130.

Religiosa del monistero di s. Croce alla Lungara, pag. 130 : come avesse origine il monistero, ivi : vicende dell' istituto, e sua riforma, ivi: vestire, e penitenze delle suore, pag, 131 : cenni intorno ad altre case di rifugio per le penitenti in Roma, ivi : cenni sulle religiose penitenti di Siviglia, pag. 132. — Anni di Cristo 1628

Religioso gesuato di s. Girolamo, pag. 133 : chi fosse fondatore dell' ordine, e cenni sulla sua vita, ivi, e pag. 134 : approvazione dell'istituto, e vestiario de' religiosi, ivi : regola ad essi data, e nome che ad essi fu imposto, ivi : progressi dell' ordine, privilegi al medesimo concessi dai papi, modificazione delle vesti, e soppressione dell' ordine stesso, ivi, e pag. 135 : arme dell' ordine, e autori che ne ragionano, pag. 137. — Anni di Cristo 1367

Religiosa gesuata di s. Girolamo, pag. 136 : da chi l' ordine fosse istituito, ivi : occupazioni delle religiose, e loro austera vita, ivi : progressi dell' ordine, sua soppressione, e abiti delle religiose, pag. 137. — Anni di Cristo 1357

Religioso eremita di s. Girolamo in Spagna, pag. 137 : fondatore dell'ordine, e cenni intorno alla sua vita, ivi : approvazione, e progressi dell' ordine, pag. 138 : vesti usate dai religiosi, e autori che parlano di quest' ordine, pag. 139. — Anni di Cristo 1373

Religiosa dell' ordine degli eremiti di s. Girolamo in Ispagna, pag. 139 : chi fondasse l' ordine, in qual modo, ivi, e pag. 140 : cenni sulla vita della fondatrice, pag. 140 : abito delle religiose : vicende dell'ordine, suoi progressi, e cambiamenti nel vestire, ivi, e pag. 141. — Anni di Cristo 1373 circa

Monaco di s. Girolamo in Italia, pag, 141: chi fondasse gli eremiti di s. Girolamo, ivi: fondazione degli eremiti riformati, e approvazione dell' istituto, pag. 142: l' ordine è portato in Italia, e suo convento in Roma, ivi: progressi della riforma, pag. 143: regola e vestimenta dei monaci, ivi: arme dell' ordine, e autori che ne discorrono, pag. 144: — Epoca della fondazione dell' ordine Anni di Cristo 1424

Religiosa di s. Brigida, pag. 144: regole date dalla fondatrice, ivi, e pag. 145: mirabili progressi dell' ordine, pag. 146: abiti de' religiosi e delle religiose, ivi: autori che di quest' ordine trattarono, pag. 147. — Anni di Cristo 1344 circa

Chierico regolare teatino, pag. 147: quando e da chi venisse eretto l'ordine: ivi: approvazione di esso, ivi, e pag. 148: progressi dell'istituto, ivi, e pag. 149: fasti del medesimo, ivi: abito de' cherici teatini, e autori che del loro ordine trattarono, 150. — Anni di Cristo 1524

Religiosa teatina, pag. 150: chi fondò l' ordine, ivi: cenni sulla vita della istitutrice, pag. 151: statuti dell' ordine, ivi: abiti delle religiose, pag. 152: religiose dell' eremo, ivi: approvazione delle costituzioni, ivi: abito delle suore eremite, e autori che parlano di quest' ordine, pag. 153. — Anni di Cristo 1583

Chierico regolare bernabita, pag. 153: fondatori della congregazione, ivi: approvazione dell' istituto, pag. 154: abito de' chierici ivi: privilegi concessi alla congregazione, e sua arme, ivi: autori che di essa trattarono, pag. 155. — Anni di Cristo 1530

Religioso ospitaliero di s. Giovanni di Dio, pag. 155: chi fosse il fondatore dell' ordine, e cenni sulla vita di lui, ivi, e pag. 156: progressi mirabili dell'ordine, ivi: approvazione dell' istituto, pag. 157: nuovi accrescimenti dell' ordine, ivi: abito de' religiosi, arma del pio istituto, e autori che ne ragionarono, ivi. — Anni di Cristo 1540

Religiosa orsolina in Roma, pag. 157: fondatrice dell' ordine, e approvazione di esso, ivi: cenni sulla storia dell' istituto, ivi: orsoline di Roma da chi istituita, loro costituzioni, abito che vestono, e autori che dell' ordine trattano, pag. 159. — Anni di Cristo 1537

Chierico regolare somasco, pag. 160: cenni sulla vita del fondatore dell' ordine, ivi: approvazione di questo, ivi: vantaggi che recava alla cristianità, pag. 161: abito de' chierici, loro arme, e autori che della loro congregazione trattarono, ivi. — Anni di Cristo 1528

Frate della dottrina cristiana, pag. 161: origine della congregazione, ivi: viene approvata dal pontefice, abito de' frati, arme dell' istituto, e autori che ne ragionano, pag. 162. — Anni di Cristo 1571

Chierico regolare ministro degl' infermi, pag. 162: cenni sulla vita dell' istitutore, ivi e pag. 163: la congregazione è eretta in ordine, pag. 163: abito de' religiosi, arme dell' ordine, e autori che ne parlano, ivi. — Anni di Cristo 1582

Chierico regolare minore, pag. 164: fondatori dell' istituto, e cenni su loro, ivi: approvazione della congregazione, ivi: prosperamento dell' ordine, pag. 165: osservanza dei religiosi, ivi: vestire de' medesimi, ivi: autori che ne trattano, ivi. — Sul fine del secolo XVI

Chierico regolare della madre di Dio delle scuole pie, pag. 166: Istitutore dell' ordine, e cenni sulla sua vita, ivi, e pag. 167: epoca — Anni di Cristo 1617

della istituzione, pag. 167, e 168: progresso dell' ordine, abito de' religiosi, e autori che ne parlano, ivi.	Epoca della fondazione dell' ordine
Religiosa agostiniana di s. Caterina de' funari, pag. 169: cenni storici sull' erezione dell' ordine, e sua approvazione, ivi: abito delle religiose, pag. 170: altro istituto simile in Roma, ivi.	Anni di Cristo 1544
Religiosa annunziata, detta delle turchine, pag. 170: cenni sulla vita dell' istitutrice, ivi, e pag. 171: approvazione dell' ordine e sue costituzioni, ivi: occupazioni delle religiose, e loro abito, pag. 172.	Anni di Cristo 1604
Religiosa della istituzione, pag. 173: da chi, e quando l' ordine fosse fondato, ivi: propagamento del medesimo, abito delle religiose, e loro arme, pag. 174.	Anni di Cristo
Religiosa filippina a Roma, pag. 174: prima istituzione dell' ordine, ivi, e pag. 175: vicende dell' ordine, e abito delle religiose, ivi.	Epoca incerta
Suora de' sette dolori in Roma, pag. 176: quando e da chi l' ordine fosse istituito, ed abito delle religiose, ivi.	Anni di Cristo 1619
Antico monaco benedettino, pag. 177: cenni storici intorno alla fondazione dell' ordine, sue regole e vestire primitivo, ivi, e pag. 178: nuovi abiti, diffusione dell' ordine, autori che ne parlano, ivi.	Nel VI secolo.
Religiosa Benedettina, pag. 179: cenni storici sulla fondazione dell' ordine, ivi: riordinamento di esso, ivi: vestimenta delle religiose, pag. 180.	Epoca incerta
Religioso di S. Isidoro, pag. 180: cenni sull' origine dell' ordine, ivi: costumanze de' religiosi, ivi, e pag. 181: abiti, e regole de' medesimi, ivi.	Epoca incerta
Religioso e Religiosa di s. Colombano, pag. 182: cenni intorno alla vita dell' istitutore dell' ordine, e fondazione di esso, ivi: regole date dal Santo, pag. 183: vicende dell' ordine, ivi, e pag. 184, e 185: abito de' religiosi, ivi.	Anni di Cristo 590
Eremita di Camaldoli, pag. 186: cenni storici sul fondatore e sulla fondazione, ivi, e pag. 187, e 188: vesti de' monaci, pag. 188: arme, ed autori che parlano dell' ordine, 189.	Epoca incerta nel secolo XI
Religioso Camaldolese di s. Michele di Murano, pag. 189: quando e da chi avesse origine l' istituto, ivi: cenni storici sull'ordine, pag. 190, e 191: abito ed osservanza de' monaci, ivi.	Anni di Cristo 1212
Religiosa Camaldolese, pag. 191: da chi fossero istituite, ivi: vicende dell' ordine, e abito delle religiose, pag. 192.	Epoca incerta
Religioso Camaldolese della Congregazione del V. P. Paolo Giustiniani, pag. 193: cenni sulle vite di lui e sua riforma, ivi e pag. 194: osservanze ed abito de' religiosi, ivi.	Anni di Cristo 1476
Religioso di Vallombrosa, pag. 194: cenni intorno al fondatore dell'ordine, ivi: abito de' religiosi, ivi.	Anni di Cristo 1023
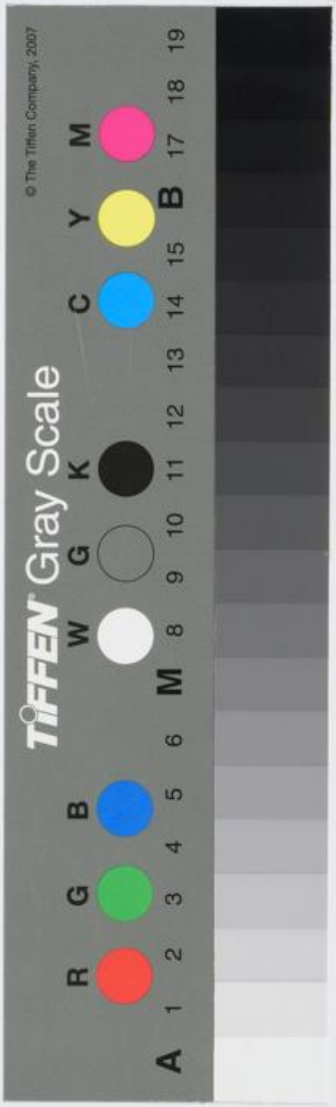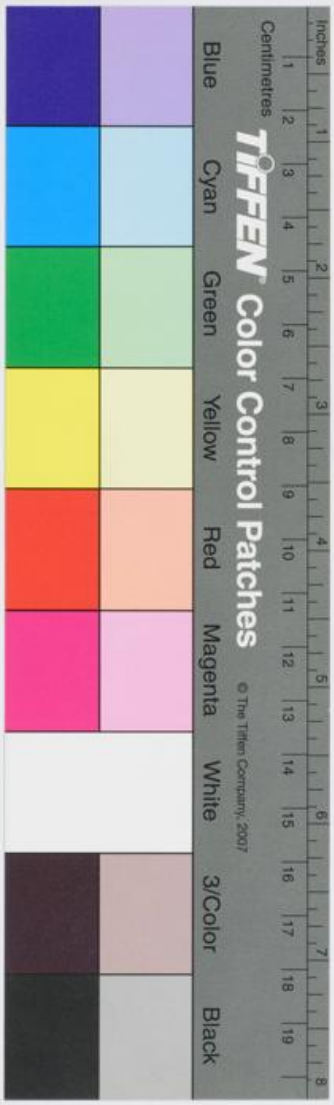
Monaco di s. Girolamo in Italia, pag. 141: chi fondasse gli eremiti di Epoca della fondazione
s. Girolamo ,
dell' istituto ,
to in Roma ,
stimenta dei
rono , pag. 1
Religiosa di s. B
pag. 145 : m
giosi e delle
pag. 147.
Chierico regolare
dine : ivi : ap
tuto , ivi , e
teatini , e aut
Religiosa teatina ,
della istitutri
ligiose , pag.
stituzioni , iv
quest' ordine
Chierico regolare
approvazione
gi concessi al
trattarono , pa
Religioso ospitalie
datore dell' o
progressi mira
nuovi accresc
pio istituto ,
Religiosa orsolina
vazione di es
di Roma da
autori che de
Chierico regolare
ordine , ivi :
cristianità , p
della loro con
Frate della dottri
ivi : viene ap
to , e autori
Chierico regolare
istitutore, ivi
abito de' relig
Chierico regolare
loro , ivi : ap
ordine , pag.
mi , ivi : aut
Chierico regolare
tore dell' ordi