myt v allen hyr
de gratie onses
heren eu na ewige
gle mote vercrigen
des uns gonne de
vad' de sonne de
hilge geist drei
personen een waer
god Amen

2e e finis d'o laus
et gloria trinis

Anno dni m°
cccc lv feria 2a
post festum pasche

Alre liefte broed'
wat wy syn yn
wech deser vallen
der werlt ende onse dage
voir by liden als die scheem
der sunnen Daer omt
is ons noet myt sorchvol-
dighen herten dyt wael
auer to dencken dat onse
broesheit en onse sterff
like krancheit duet ons
menychwerue verghete
Wat ist dat die almechtige
heer die begherende is ons
profyt et salicheit van
synre genade geeft ons
ene raet by moyses yn
een bueck der bybelen dat
deutronomius heit yn
den tweendertichte capit
tel sprekende Och of se
smaecten ende verstunden
ende die leeste dyngen
vorsegen O lieue broed'
siet woe salichlicke moge
wy ontgaen den ewigen
doet ist dat wy volgen
gaeds raet wylt raet is
een medecyn der salicheit
tegen den ewighen doet
ende een spiegell des sun
ders myt deen dat hy se
get Och of sy smaecten
et verstonden ende die
leesten dyngen voirsegen
O salige woerde onses be
holders yn wylke ons voer
gelecht wort leryngе der
wysheit. vermanyghe

der reynicheit · Spiegel der
voer sienicheit · hoecheit der
penitencien ende vercry
gynge der gotliker gracie
O auer wonderlike guetheit
onses schepperes O onspreke
like mynne onses verloessers
O auer rickelike guedertie
renheit onses beholders
wy syn onnutte bose versu
mende menschen die na
onsen verdienste billicker d'
den doet verdient hebben
dan dat leue Ende siet noch
tant die guedertiere scep
per des leuens die mylde
like geuet gracie ende ge
nade nodet ons tot onser
ewygher salicheit seggen
de Och off sy smaecten ende
ende die leeste dynge vou
segen Wat sterfflike men
sche mach dyt hoere die om
neit bauen mate ia meer
dan men spreken mach en
verblyt yn syne geest dat
den almechtighe got der
konynt der werlt den
scepper alre creatueren
ende den heer der engele
sorge is van crancken on
zagen sterfflicken creatu
ren Daer omb sall
baue allen al dynck sorge
ynwesen dat wy synen heli
gen gebaden gehoersom syn
ende dat wy die myt ynnyt
heit mynen ende myt vli
te veruolghen We ons
wat nae dat paulus die

~~tuget~~ apostel tughet wy sul
len syn onzaliger allen men
schen ist dat wi dit neit en
doen Weerliken wi en kun
nen die gebade gaeds neit
gehalden wi en haete yrst
al dat nae onsen bekenen ga
de myshaget Dairomb is
die guedertyren god nacht
en dach aen to biddende up
dat he ons geue syne hulpe
die ons verleent syne heli
gen raet seggende Och off
se smaecten en verstonden
en die leesten dingen voer
segen O alre liefste brue
ders verstaet dat ghi leset
wat aenmerkynge deser
worden is verdriuede ho
uerdicheit. is vitdoende
nydicheit. is een medecyn
tegens die quaetheit. is e
wechiagende onkuysheit.
is ~~vitiagende~~ vitwerpen
de idelheit ende boesheit
Is wolmakende helicheit
en is een beredynghe der
ewiger salicheit Sprit
die heer dair omb Och of
se smaecten en verstonde
en die leesten dyngen voer
segen

LANDES-
UND STADT-
BIBLIOTHEK
DÜSSELDORF
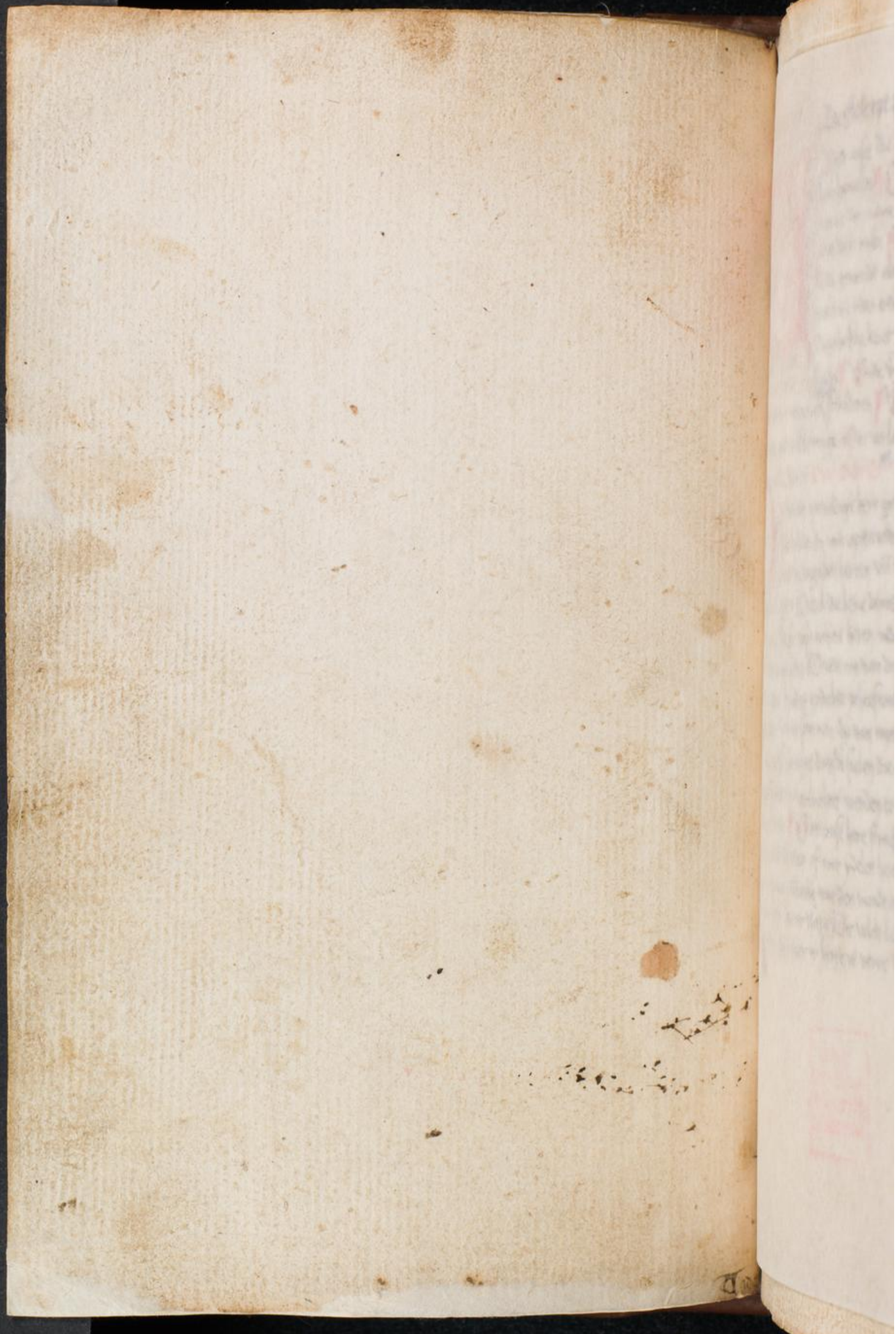
87
81