Quem neque pauperies, neque mors, nec vincula terrent...
Fortis et in se se totus teres atque rotundus. * (1)

Es leben die Wissenschaften!! Sie leben hoch!

* Die Menge siehet die Wahrheit selten oder nie von Angesicht zu Angesicht, und die Gewalthaber fürchten ihr Licht — klein ist die Anzahl ihrer Freunde, und noch kleiner die Zahl ihrer Bekenner! —

(1) Den nicht die Armuth, der Tod und den die Bande nicht schrecken ... Der sich als stark und vollkommen und abgerundet erweiset.

Inhalt.

	Seite
Der Stand und die Lebensweise	1
Die Großen	28
Der Krieg	61
Die Soldaten	80
Die Staats- und Geschäftsmänner	107
Die Finanzmänner	135
Die Theologen	152
Die Juristen und Advokaten	170
Die Aerzte	194
Die Philosophen	221
Die Mathematiker und Physiker	237
Die Historiker	251
Die Philologen	268
Die Dichter	286
Die Künstler	300
Die Gelehrten überhaupt	312
Lob und Preis der Wissenschaften	342

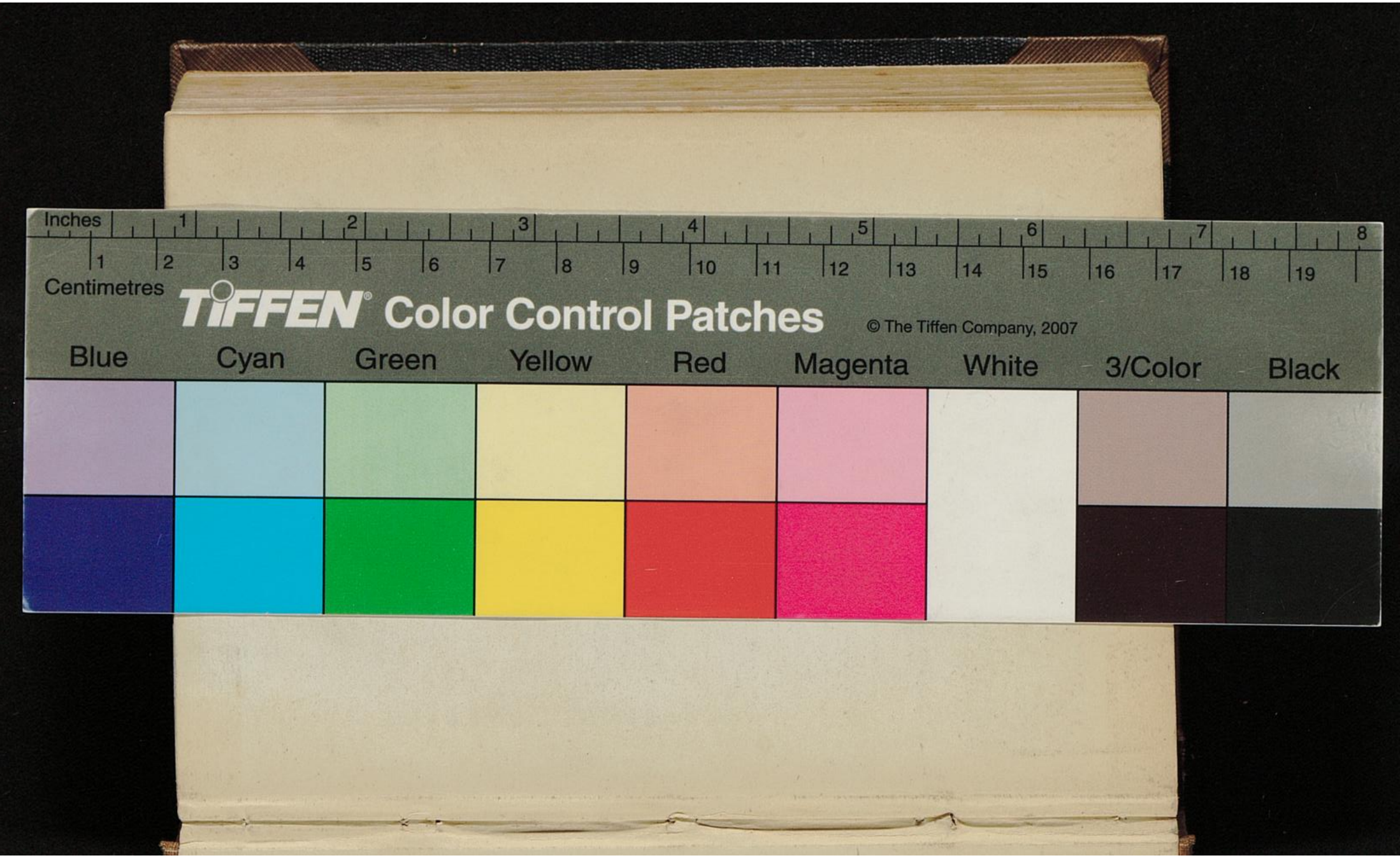
Inches
1 2 3 4 5 6 7 8
1 2 3 4 5 6 7 8 9 10 11 12 13 14 15 16 17 18 19
Centimetres
TIFFEN Color Control Patches
© The Tiffen Company, 2007
Blue
Cyan
Green
Yellow
Red
Magenta
White
3/Color
Black