Inhalt.

	Seite
Der Staat und seine Formen	5
Fortsetzung	24
Schluß	39
Staatsrigorismus	53
Preßzwang und Preßfreiheit	64
Freiheitsschwärmerei	80
Staatsbetrachtungen eines alten Welt- und Mondbürgers	101
Grabmal, dem weiland heiligen römischen Reiche errichtet	117
Die Religion und die Religionen	147
Fortsetzung. Lob des reinen Christenthums	163
Religionsschwärmerei. Mystiker	177
Freigeisterei	205
Weitere Religionsbetrachtungen eines einfältigen Laien	223
Die Sitten	244
Fortsetzung. Der Luxus	262
Die Gebräuche	278
Anstand und Lebensart	306
Höflichkeit und Grobheit	321
Fortsetzung und Schluß	338
Der gute Ton	352
Die Mode	366
Fortsetzung	382
Schluß	396
Die Etikette	410
Die Titulaturen	431
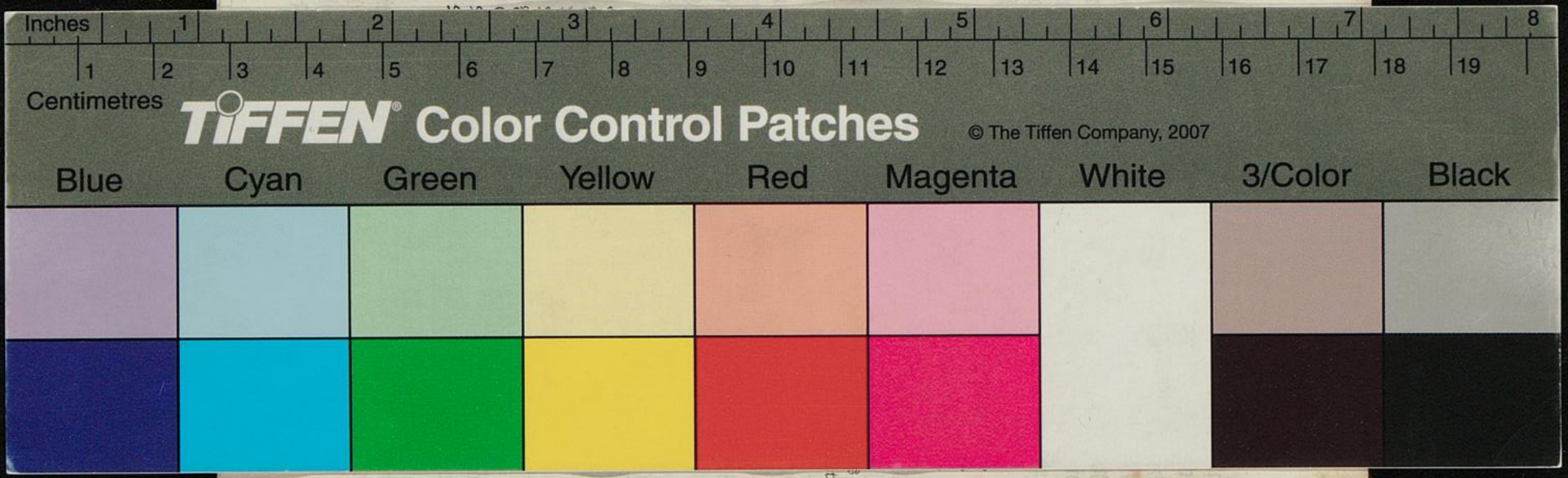
Seite
5 . . . . . .
24 . . . . . .
39 . . . . . .
53 . . . . . .
64 . . . . . .
80 . . . . . .
101 . . . . . .
117 . . . . . .
147 . . . . . .
163 . . . . . .
177 . . . . . .
205 . . . . . .
223 . . . . . .
244 . . . . . .
262 . . . . . .
278 . . . . . .
306 . . . . . .
321 . . . . . .
338 . . . . . .
352 . . . . . .
366 . . . . . .
382 . . . . . .
396 . . . . . .
410 . . . . . .
431 . . . . . .