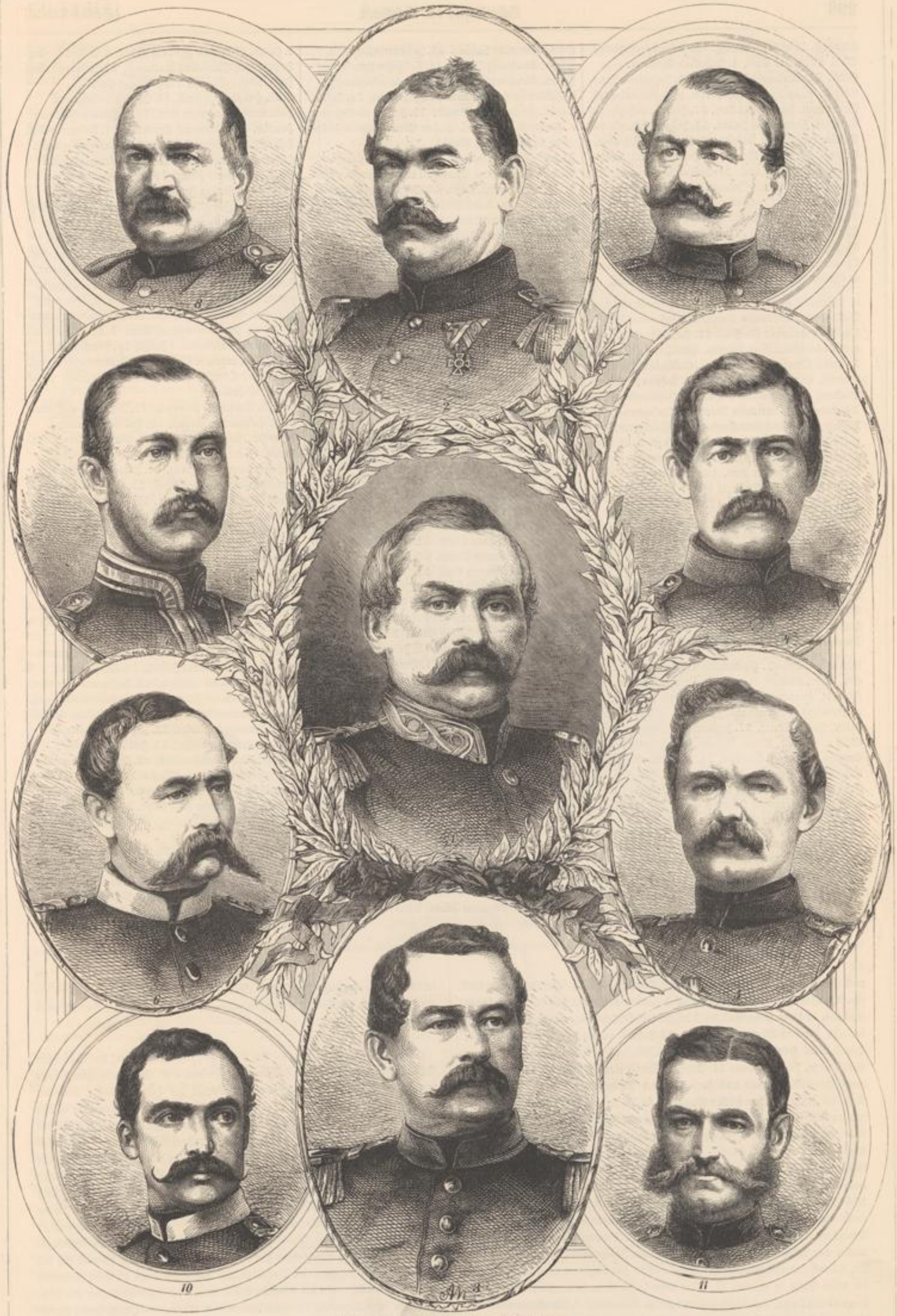

Opfer des Krieges von 1866: Vom sächsischen Heere.

1 Generalmajor v. Carlowitz. 2 Oberst v. Beyberg. 3 Oberstlieutenant v. Meyradt. 4 Oberstlieutenant v. Friesen. 5 Oberstlieutenant v. d. Mosel. 6 Major Hamann. 7 Rittmeister v. Fabrice. 8 Hauptmann Damm. 9 Hauptmann v. Rex. 10 Hauptmann v. Zeschau. 11 Hauptmann v. Rabe.

Universitäts- und
Landesbibliothek Düsseldorf