Königsburg. Batterien der Bundestruppen. Preußische Batterien. Hexenbruch, preußische Batterien.

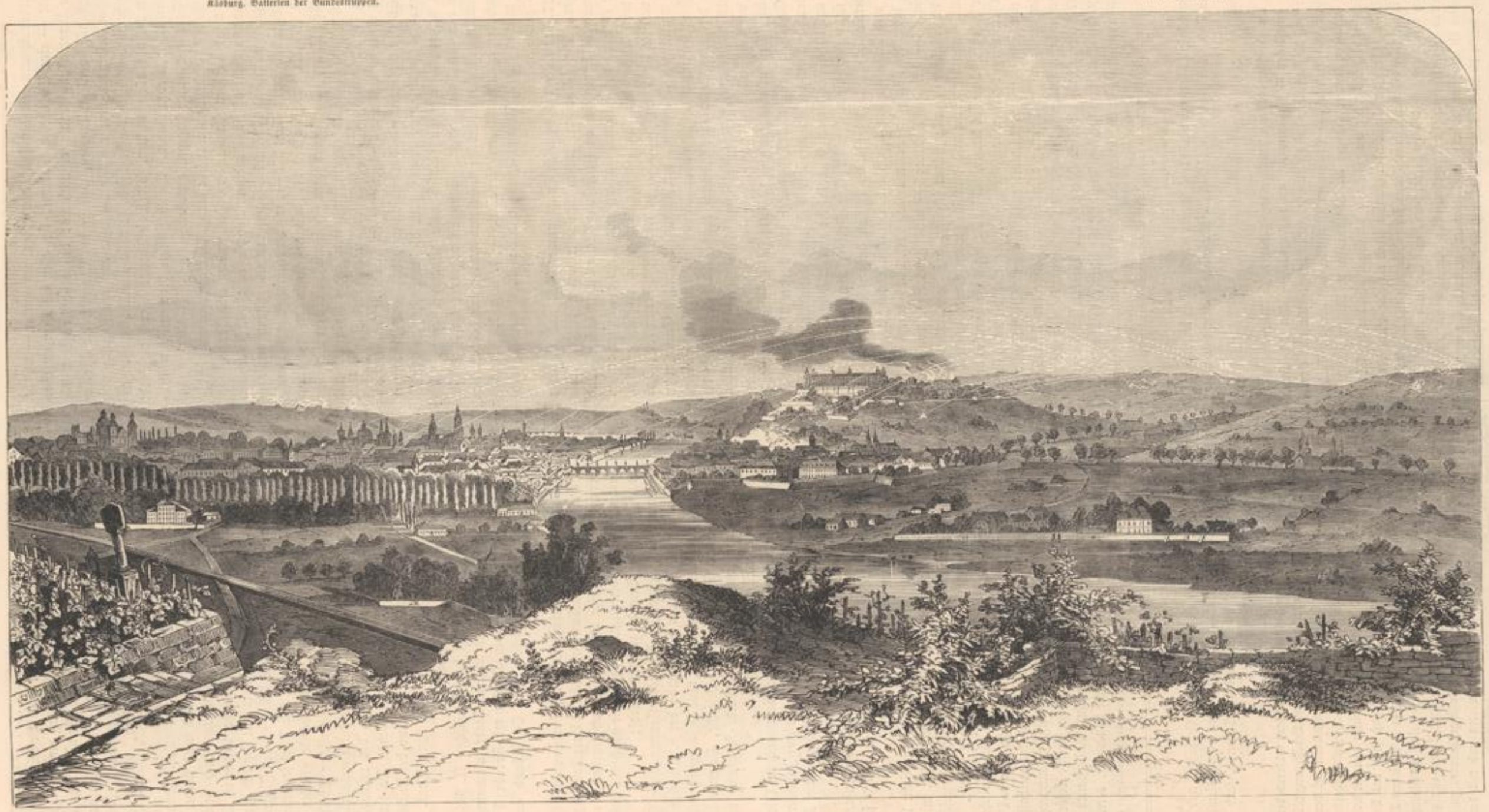

Beschießung der Festung Marienberg bei Würzburg durch die Preußen, am Mittag des 27. Juli.

Universitäts- und Landesbibliothek Düsseldorf