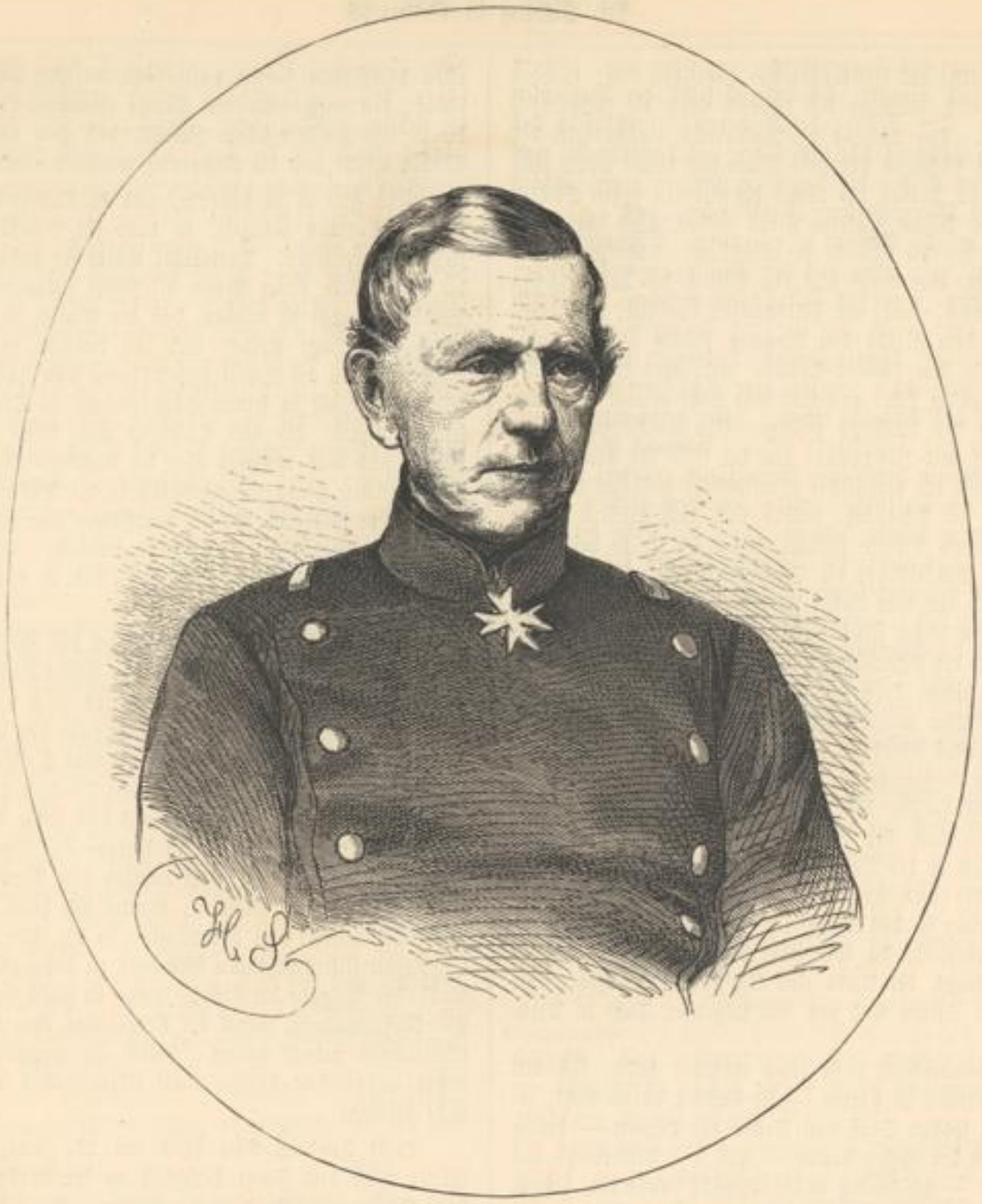

General Freiherr v. Moltke, Chef des Generalstabes des preußischen Heeres.

Bivouak sächsischer und österreichischer Reiterei am Muskyberge bei Münchengrätz.

Universitäts- und
Landesbibliothek Düsseldorf