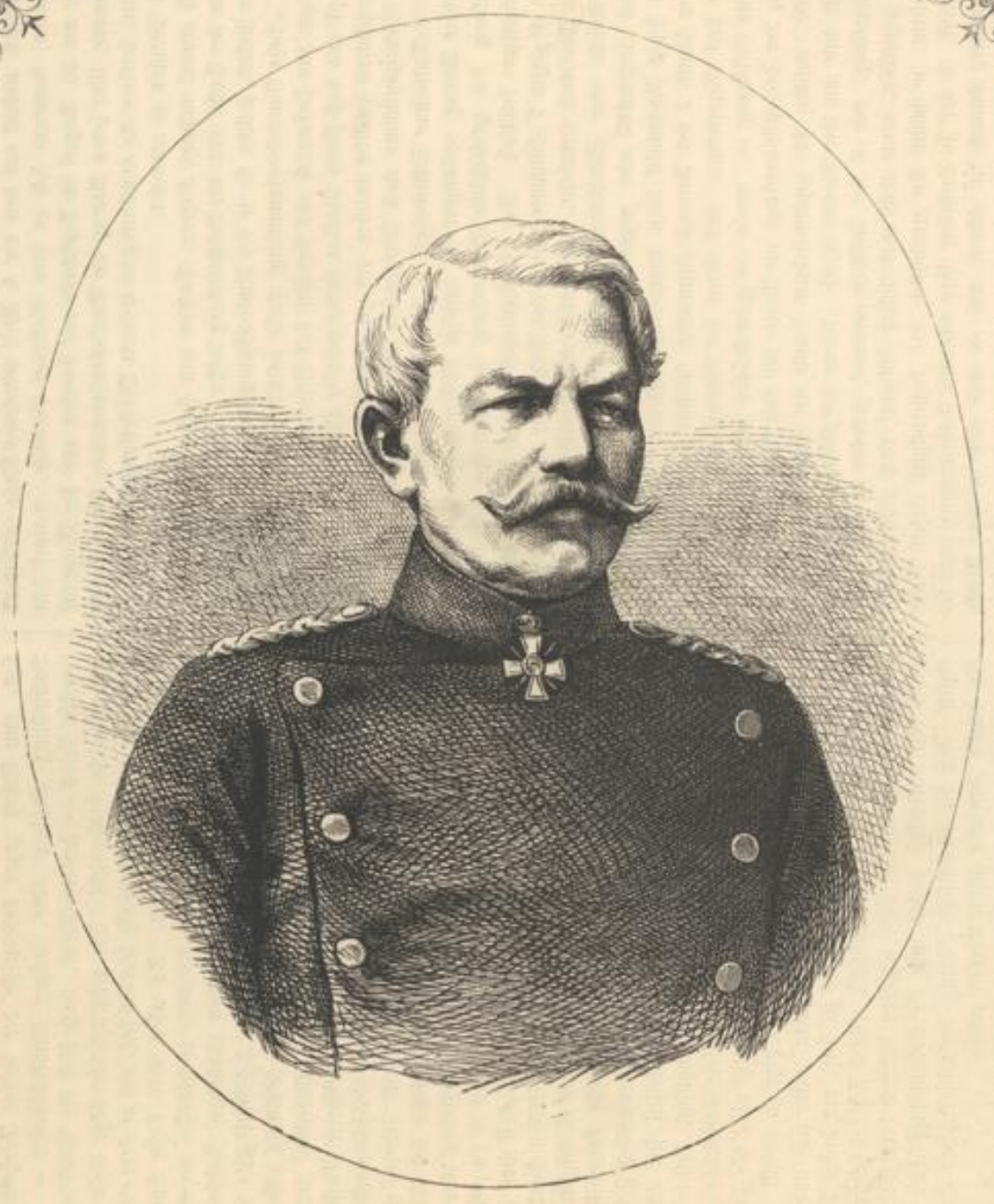

Generallieutenant von der Mülbe,

k. preuß. Generalgouverneur des Königreichs Sachsen, vom 18. Juni bis 29. Juli 1866.

General v. Schack,

k. preuß. Generalgouverneur des Königreichs Sachsen, vom 29. Juli bis 25. Sept. 1866, † am 25. Sept.

Universitäts- und Landesbibliothek Düsseldorf