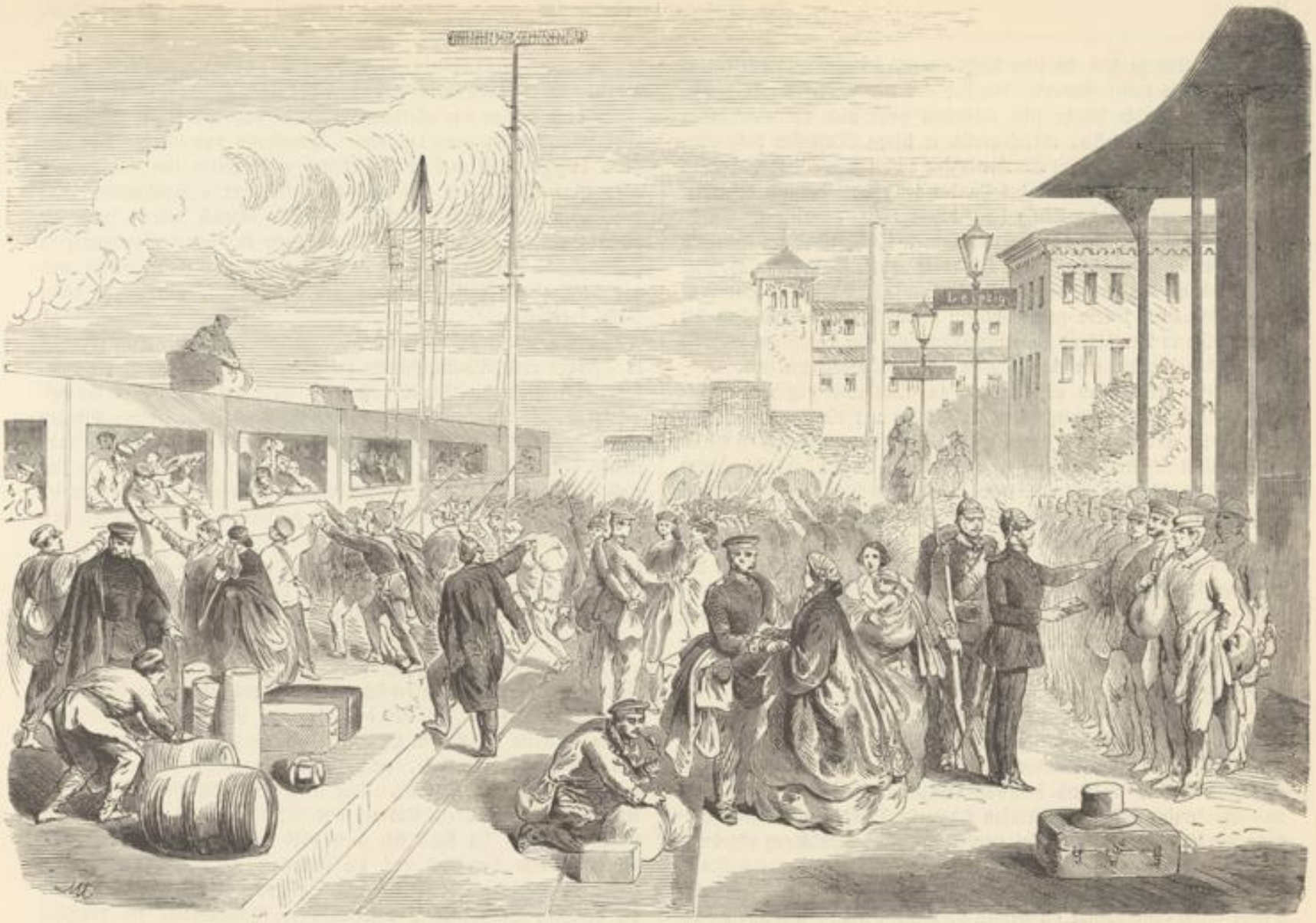

Abfahrt preußischer Reserven von Halle a. d. S.

Ankunft einer Abtheilung preußischer Gardekürassiere auf dem Oberschlesischen Bahnhofe in Breslau.

Universitäts- und
Landesbibliothek Düsseldorf