Literarische

Beilage zur Illustrirten Kriegs-Chronik.

Michaelismesse] **Verlagsbericht von J. J. Weber in Leipzig.** [1867.

Im Verlage des Unterzeichneten ist erschienen und durch alle Buchhandlungen zu beziehen:

Illustrirter Kalender für 1868.

Jahrbuch der Ereignisse, Bestrebungen und Fortschritte im Völkerleben und im Gebiete der Wissenschaften, Künste und Gewerbe.

1868. Dreiundzwanzigster Jahrgang. 1868.

Mit 72 in den Text gedruckten Illustrationen, 12 Monatsvignetten und 12 Sternkarten. — Preis 1 Thlr. In engl. Einband 1 Thlr. 10 Ngr.

Alexandra Feodorowna, Kaiserin von Rußland. Von A. Th. v. Grimm, kaiserl. russ. wirkl. Staatsrath. Mit dem Porträt der Kaiserin (Stahlstich). 2 Bände. Zweite, durchgesehene Auflage. 5 Thlr.

Inhalt: 1. Band: 1. Einleitung. — 2. Kindheit und Jugend. — 3. Der Großfürst und die Großfürstin. — 4. Moskau. — 5. Im Palast Anitschkow. — 6. Berlin im Jahre 1820. — 7. Alexander I. — 8. Die Verschwörung. — 9. Der 14. Dezember 1825. — 10. Das erste Jahr der kaiserlichen Regierung. — 11. Die kaiserliche Familie. — 12. In Warschau und Potsdam.

2. Band: 1. Der kaiserliche Hof. — 2. Nationale Bestrebungen. — 3. Familienleben (1834—39). — 4. Peterhof. — 5. Kunst und Gesellschaft. — 6. Die Großfürstin Alexandra Nikolaewna. — 7. Palermo. — 8. In Petersburg (1847—52). — 9. Des Kaisers Ende. — 10. Die Kaiserin als Wittwe.

Am Königssee. Novellen von Adolf Stern. 1 Thlr.

Inhalt: Das Pilgerschiff. — Walburg vom See. — Am Wildbach. — Der Steiger von Berchtesgaden.

Bibliothek, Deutsche. Sammlung seltener Schriften der älteren deutschen Nationalliteratur. Herausgegeben und mit Erläuterungen, Anmerkungen, Wörterverzeichnissen ꝛc. versehen von Prof. Dr. Heinrich Kurz.

1. 2. Band: **Esopus. Von Burkhard Waldis. Mit Lesarten,** Anmerkungen und Wörterverzeichniß. 2 Theile. 4 Thlr. In Originaleinband 4 Thlr. 20 Ngr.

3.—6. Band: **Hans Jacob Christoffels von Grimmelshausen's Simplicianische Schriften.** Mit Einleitung, Anmerkungen und Erläuterungen. Vier Theile. 8 Thlr. In Originaleinband 9 Thlr. 10 Ngr.

7. Band: **Das Rollwagenbüchlein. Von Jörg Wickram. Mit** Lesarten, Anmerkungen und Wörterverzeichniß. 1 Thlr. 15 Ngr. In Originaleinband 1 Thlr. 25 Ngr.

8.—10. Band: **Fischart's sämmtliche Dichtungen. Mit Lesarten** und Wörterverzeichniß. 6 Thlr. 15 Ngr. In Originaleinband 7 Thlr. 15 Ngr.

Die Chemie der Ackerkrume. Von Dr. G. J. Mulder, Professor der Chemie an der Universität zu Utrecht. Aus dem Holländischen unter Mitwirkung des Verfassers von Dr. Chr. Grimm. Autorisirte Ausgabe. Mit dem Portrait des Verfassers. Zwei Bände. 6 Thlr.

Inhalt: I. Die Erdrinde und ihre Umwandlung zu Ackerkrume. — II. Die Atmosphäre, das Regenwasser und das Verwitterungswasser. — III. Die in der Ackerkrume auftretenden organischen Stoffe. — IV. Die unorganischen Bestandtheile des Bodens. — V. Der Boden, die Atmosphäre und die Pflanzen in ihrem wechselseitigen Verhältniß zu einander. — VI. Chemische Mittel zur Unterhaltung der Ackerkrume. — VII. Betrachtung des praktischen Betriebs. — VIII. Beschaffenheit der verschiedenen Ackerböden. — Anhang.

Die Chirogrammatomantie oder Lehre, den Charakter, die Neigungen, die Eigenschaften und Fähigkeiten des Menschen aus der Handschrift zu erkennen und zu beurtheilen. Von A. Henze. Mit 1000 in den Text gedruckten facsimilirten Handschriften, physiognomischen Bildern und dem Portrait des Verfassers in Stahlstich. 2 Thlr. 20 Ngr.

Der Clavier-Unterricht. Studien, Erfahrungen und Rathschläge. Von Louis Köhler. Zweite, verbesserte und vermehrte Auflage. 1 Thlr. 10 Ngr.

Inhalt: I. Theil: Allgemeine Grundzüge. 1. Die Wahl der Musikstücke. 2. Zur Unterrichtsweise. 3. Zur musikalischen Erziehung. 4. Das Vorspielen. 5. Das Auswendigspielen. 6. Das Vomblattspielen (prima vista). 7. Das Vierhändigspielen. 8. Musikalisches Talent und Behandlung desselben. 9. Vom Ueben. 10. Die Unterrichtsstunde. 11. Zur Pedallehre. 12. Clavierlehrarten und Clavierlehrerwahl. — II. Theil: Besondere Beobachtungen.

Erinnerungen an einen Verschollenen. Aufzeichnungen und Briefe von und über Eduard Vogel. Von Elise Polko. 1 Thlr.

Die Farbenharmonie in ihrer Anwendung auf die Damentoilette. Von Rudolph Adams. Mit 2 Tafeln in Farbendruck und erläuternden Figuren. 2 Thlr.

Die Frau. Von J. Michelet. Deutsche autorisirte Ausgabe. Uebersetzt von F. Spielhagen. 1 Thlr. 10 Ngr.

Inhalt: Einleitung. 1. Von der Erziehung. 2. Die Frau in der Ehe. 3. Die Frau in der Gesellschaft.

Das Fräulein von Augsburg. Eine Geschichte aus dem XVII. Jahrhundert. Von Adolf Stern. 1 Thlr. 20 Ngr.

Für Dich. Gedichte von Ida v. Düringsfeld. Zweite, verbesserte und vermehrte Auflage. In engl. Einband mit Goldschn. 2 Thlr.

Die Fürstin der siebenten Werst. Roman in vier Büchern. Von A. Th. v. Grimm, kaiserlich russischem wirklichen Staatsrath. Zwei Bände. Zweite Auflage. 4 Thlr.

Gedichte von Robert Prutz. Vierte, verbesserte und vermehrte Auflage. Miniatur-Ausgabe. In engl. Einband mit Goldschnitt 2 Thlr. 15 Ngr.

Universitäts- und
Landesbibliothek Düsseldorf

Geld und Banken. Von J. R. M'Culloch. Aus dem Englischen von C. J. Bergius und J. L. Tellkampf. 2 Thlr. 15 Ngr.

Inhalt: 1. Theil: Metallgeld. Uebersetzt von Regierungsrath C. J. Bergius. Anhang: Bemerkungen über den Wiener Münzvertrag und das neue preußische Münzgesetz von 1847. Von C. J. Bergius.
2. Theil: Papiergeld und Banken. Uebersetzt von Prof. J. L. Tellkampf. Anhang: 1. Ueber Sir Robert Peel's Bankgesetze. 2. Ueber die Einrichtung und Verwaltung der Bank von England. 3. Die schottischen Bankgesellschaften. 4. Anwendung des Mitgetheilten auf Deutschland. Von J. L. Tellkampf.

Die Geologie der Gegenwart. Von Bernhard v. Cotta, Professor an der Bergakademie zu Freiberg. Mit 6 in den Text gedruckten Abbildungen und dem Portrait des Verfassers in Stahlstich. Zweite, verbesserte und vermehrte Auflage. 2 Thlr. 15 Ngr.

Inhalt: Einleitung. I. Die Gesteine. Eruptivgesteine. Metamorphische Gesteine. II. Die sedimentären Formationen. III. Die eruptiven Formationen. IV. Geologie der Alpen, als belehrendes Beispiel. V. Die besonderen Lagerstätten. VI. Ideen über die Ursachen der Erdentwickelung. VII. Die Geologie und Darwin. VIII. Geologie und Geschichte. IX. Geologie und Astronomie. X. Kälteperioden und Gletscherwirkungen. XI. Geologie und Poesie. XII. Geologie und Philosophie. XIII. System und Terminologie. XIV. Geologie und Chemie. XV. Bodenwirkungen, d. h. Einfluß des geologischen Baues der Länder auf das Leben.

Goethe's Theaterleitung in Weimar. In Episoden und Urkunden dargestellt von Ernst Pasqué. Zwei Bände. 3 Thlr.

Geschichte der deutschen Schauspielkunst. Von Eduard Devrient. Vier Bände. 7 Thlr. 15 Ngr.

1. Band: Geschichte der mittelalterlichen Schauspielkunst.
2. Band: Die regelmäßige Schauspielkunst unter der Prinzipalschaft.
3. Band: Das Nationaltheater.
4. Band: Das Hoftheater.

Geschichte der Tanzkunst bei den civilisirten Völkern von den ersten Anfängen bis auf die gegenwärtige Zeit. Von Albert Czerwinsky. Mit 34 in den Text gedruckten Abbildungen und 9 alten Tanzmelodien. 1 Thlr. 15 Ngr.

Gymnastik der Stimme, gestützt auf physiologische Gesetze. Eine Anweisung zum Selbstunterricht in der Uebung und dem richtigen Gebrauch der Sprach- und Gesangsorgane. Von Oskar Guttmann. Zweite, verbesserte Auflage. 24 Ngr.

Inhalt: Vorbemerkungen. — Einleitung. I. Von den Stimmorganen. II. Von der Thätigkeit der Stimmorgane. III. Die richtige Aussprache des Alphabetes und kritische Folgerungen. IV. Das Athmen. — Schlußbemerkungen.

Hausschatz der Länder- und Völkerkunde. Geo-graphische Bilder aus der gesammten neueren Reiseliteratur. Von Prof. Dr. Alexander Schöppner. Mit Titelbild, 24 Ansichten in Buntdruck und 38 in den Text gedruckten Vignetten. Zweite, vermehrte und verbesserte Auflage. 5 Thlr.

Erscheint in 15 monatlichen Lieferungen, jede zu 8 Bogen Text und 2 Tondruckbildern. Preis jeder Lieferung 10 Ngr.
Die 1. Lieferung erschien am 1. Juni d. J.

Haustheater. Sammlung kleiner Lustspiele für gesellige Kreise. Von Roderich Benedix. Dritte, vermehrte Auflage. 2 Thlr.

Inhalt: Der Weiberfeind, Lustspiel in 1 Act. — Unerschütterlich, Vorspiel in 1 Act. — Entsagung, Lustspiel in 1 Act. — Eigensinn, Lustspiel in 1 Act. — Der Proceß, Lustspiel in 1 Act. — Die Lügnerin, Lustspiel in 1 Act. — Die Eifersüchtigen, Lustspiel in 1 Act. — Die Hochzeitsreise, Lustspiel in 2 Acten. — Die Künstlerin, Lustspiel in 1 Act. — Die Phrenologen, Lustspiel in 1 Act. — Angela, Liederspiel in 1 Act. — Der Sänger, Liederspiel in 1 Act. — Die Dienstboten, Lustspiel in 1 Act. — Rein, Lustspiel in 1 Act. — Das Dienstmädchen, Genrebild in 1 Act. — Die Großmutter, Genrebild in 1 Act. — Ohne Paß, Lustspiel in 1 Act. — Die Prüfung, Lustspiel in 1 Act. — Der Dritte, Vorspiel in 1 Act. — Der Mädchen Waffen, Vorspiel in 1 Act. — Der Phlegmatikus, Lustspiel in 1 Act. — Günstige Vorzeichen, Lustspiel in 1 Act.

Historische Novellen. Von Adolf Stern. 1 Thlr. 10 Ngr.

Inhalt: Vor Leyden. — Gluck in Versailles. — Serrez les rangs! — Die Wiedertäufer.

Das Hühnerbuch. Vollständige Beschreibung aller bekannten Hühnerarten, Anleitung zu ihrer Zucht, und Belehrung über Erkennung und Heilung ihrer Krankheiten. Von J. F. W. Wegener. Mit 90 nach der Natur gezeichneten Abbildungen. 1 Thlr. 15 Ngr.

Iffland und Dalberg. Geschichte der classischen Theaterzeit Mannheims. Nach den Quellen dargestellt von Dr. Wilhelm Koffka. 2 Thlr. 15 Ngr.

Jerusalem nach eigener Anschauung und den neuesten Forschungen geschildert. Mit 46 in den Text gedruckten Abbildungen und einem Grundriß von Jerusalem. Von Dr. Philipp Wolff. Zweite, gänzlich umgearbeitete Auflage. 1 Thlr.

Die Karlsschüler. Schauspiel in fünf Acten. Von Heinrich Laube. Fünfte Auflage. 1 Thlr.

Kriegs-Berichte, illustrirte, aus Schleswig-Holstein. Gedenkblätter an den deutsch-dänischen Krieg von 1864. Mit 200 Illustrationen nach Originalzeichnungen von A. Beck, L. Burger, L. Braun, R. Geißler, Fr. Kaiser, C. Roux, H. Scherenberg und C. Schmidt. Zweite, vermehrte Auflage. Cartonnirt 2 Thlr. 15 Ngr.

Inhalt:

1. Hamburg — Altona.
2. Kiel — Rendsburg.
3. Berlin — Missunde.
4. Am Dannewerk.
5. Oberselk und Oeversee.
6. Kolding und Veile.
7. Vor Düppel.
8. Auf den Düppeler Höhen.
9. Jasmund und Helgoland.
10. Fridericia.
11. Alsen.
12. Am Liimfjord.
13. Kopenhagen — Wien.

Die Landschafts-Gärtnerei. Ein Handbuch für Gärtner, Architekten, Gutsbesitzer und Freunde der Gartenkunst. Nach Humphry Repton's „The Landscape Gardening". Von E. Petzold. Mit 10 in den Text gedruckten erläuternden Figuren und 20 landschaftlichen Ansichten nach Originalzeichnungen von Friedrich Preller und Karl Hummel. 5 Thlr. In engl. Einband 5 Thlr. 20 Ngr.

Inhalt: 1. Ueber Landschaftsgärtnerei im Allgemeinen. 2. Anhaltspunkte für den Entwurf des Planes. 3. Bedeutung der Form für die bildende Gartenkunst. 4. Linear- und Luftperspective. 5. Alter und neuer Styl. 6. Landschaftsgärtnerei und Landschaftsmalerei. 7. Park, Pleasure-ground und Gärten. 8. Gebäude. Terrassen. Ruinen. 9. Wasser. Inseln. Fontainen. 10. Natürliche und künstliche Felsen. 11. Anlage der Wege. 12. Pflanzungen. Alleen. 13. Rasen u. Wiesen. 14. Tabelle von Bäumen u. Sträuchern.

Literatur und Cultur des 19. Jahrhunderts in ihrer Entwickelung dargestellt von J. J. Honegger. 1 Thlr. 15 Ngr.

Inhalt: Einleitung. Charaktere des Zeitalters. I. Das französisch-europäische Kaiserreich (bis 1813). II. Die Freiheitskriege und das Schwanken im politischen Leben (bis 1823). III. Die ausgebildete Restauration (bis 1830). IV. Das Julikönigthum und das junge Europa (bis 1848). V. Die Gegenwart.

Die Liebe. Von J. Michelet. Deutsche, vom Verfasser autorisirte Ausgabe. Uebersetzt von F. Spielhagen. Dritte Auflage. 1 Thlr. 10 Ngr.

Inhalt: Einleitung. I. Schaffung des geliebten Wesens. — II. Einweihung und Vereinigung. — III. Von dem Fleischwerden der Liebe. — IV. Von dem Hinschwinden der Liebe. — V. Wiederverjüngung der Liebe.

Das Meer. Von J. Michelet. Deutsch von F. Spielhagen. Autorisirte Ausgabe. 1 Thlr. 10 Ngr.

Inhalt: Erstes Buch: Ein Blick auf die Meere. — Zweites Buch: Genesis des Meeres. — Drittes Buch: Eroberung des Meeres. — Viertes Buch: Wiedergeburt durch das Meer.

Die Mehrheit bewohnter Welten. Astronomische, physiologische und naturphilosophische Studien über die Bewohnbarkeit der Himmelskörper. Von Camille Flammarion, Professor der Astronomie zu Paris. Deutsche, vom Verfasser autorisirte Ausgabe von Dr. A. Drechsler. Mit 6 astronomischen Tafeln.
In Umschlag cartonnirt 1 Thlr. 20 Ngr.

Die Mutter. Bilder aus dem Leben in Dich-tungen von Roderich Benedix. Elegant cartonnirt. 20 Ngr.

Norica, das sind Nürnbergische Novellen aus alter Zeit. Nach einer Handschrift des 16. Jahrhunderts. Von Prof. Dr. August Hagen. Dritte Auflage. 1 Thlr. 20 Ngr.

Inhalt: Erster Aufenthalt in Nürnberg. — 1. Einzug in Nürnberg. Der Sebaldustag. 2. Die öffentlichen Kunstmerkwürdigkeiten Nürnbergs. 3. Die Bildner Vischer, Krafft und Lindenast. 4. Albrecht Dürer, der Maler. 5. Albrecht Dürer's Erinnerungsbuch. 6. Der Rathsherr Willibald Pirckheimer in Neunhof. 7. Dürer's Schüler. Holzschnitte zum Gedichte Teuerdank. 8. Der Bildhauer Krafft in seiner Werkstatt.
Zweiter Aufenthalt in Nürnberg. — 1. Der störrische Schuster. Der Herrenkeller. 2. Der Rothschmied Peter Vischer und seine Söhne. 3. Der Bildschnitzer Veit Stoß. 4. Der Kaiser Maximilian I. 5. Der Johanniskirchhof mit den Bildwerken Adam Krafft's. 6. Die Singschule der Meistersinger. 7. Dürer erhält einen Besuch von Thomas von Bologna, einem Schüler Raphael's. 8. Pirckheimer's Dichterkrönung. — Schluß. Brief von Pirckheimer und Nachschrift des Verfassers.

Quellenkunde. Lehre von der Bildung und Auffindung der Quellen. Von Abbé Paramelle. Aus dem Französischen. Mit einem Vorwort von B. v. Cotta. Zweite, verbesserte Auflage. 1 Thlr. 15 Ngr.

Die Reitkunst in ihrer Anwendung auf Cam-pagne-, Militär- und Schulreiterei. Von Rittmeister Adolf Kästner. Mit 62 in den Text gedruckten Abbildungen nach Originalzeichnungen von J. F. W. Wegener. 1 Thlr. 10 Ngr.

Die Schule des Eisenbahnwesens. Kurzer Ab-riß der Geschichte, Technik, Administration und Statistik der Eisenbahnen. Von M. M. Freiherrn von Weber, Eisenbahndirector und Finanzrath. Mit 97 in den Text gedruckten Abbildungen. Zweite, vermehrte und verbesserte Auflage. 1 Thlr. 10 Ngr.
In engl. Einband 1 Thlr. 15 Ngr.

Inhalt: 1. Geschichte der Eisenbahnen. 2. Charakteristische Formen des Eisenbahnwesens. 3. Bau der Eisenbahnen. 4. Oberbau. 5. Betriebsvorrichtungen. 6. Signale. 7. Stationen. 8. Locomotiven. 9. Personenwagen. 10. Güterwagen. 11. Administration. 12. Statistische Thatsachen.

Universitäts- und
Landesbibliothek Düsseldorf

Der Ring des Nibelungen. Ein Bühnenfestspiel für drei Abende und einen Vorabend. Von Richard Wagner. 2 Thlr.
1. Abtheilung: Das Rheingold. — 2. Abtheilung: Die Walküre. — 3. Abtheilung: Siegfried. — 4. Abtheilung: Götterdämmerung.

Die Schule des Feuerlöschwesens. Von S. Schüller. Mit 83 in den Text gedruckten Abbildungen. 1 Thlr.
Inhalt: 1. Einleitung. 2. Die Wagenspritze. 3. Die Karren-, Schubkarren-Trag- und Handspritzen. 4. Die Wasserbeschaffung. 5. Die Feuerlöschgeräthe. 6. Organisation der Feuerwehren. 7. Der Feuerwehrdienst. 8. Die Anschaffung, Aufbewahrung und Erhaltung der Feuerlöschgeräthe. 9. Berechnung der Feuerspritze. 10. Anhang.

Die Schule des Seewesens. Handbuch der praktischen Seemannschaft und Steuermannskunst. Von R. Werner, königl. preuß. Corvetten-Capitän. Mit 70 in den Text gedruckten Abbildungen. In engl. Einband 3 Thlr.
Inhalt: I. **Die praktische Seemannschaft.** 1. Der Capitain beim Bau. 2. Bemastung. 3. Tauwerk. 4. Takelung. 5. Blöcke und Talien. 6. Grundtakelung. 7. Boote. 8. Die Stauung und ihr Einfluß auf die nautischen Eigenschaften des Schiffes. 9. Verschiedene Manöver. 10. Manöver im Sturm. 11. Bemerkungen über das Zutakeln von Böcken und die Unterstützung von Masten beim Heißen schwerer Gegenstände. 12. Bemerkungen über das Spann (Hahnpfote). 13. Internationale Verordnungen und Instructionen für Seeleute. 14. Praktische Meteorologie. 15. Das Gesetz der Stürme. 16. Anweisung zur Küstenvermessung. — II. **Die Steuermannskunst.** Einleitendes. Ortsbestimmung. I. Geographische Schifffahrt. 1. Der Compaß. 2. Abtrift. 3. Das Log. 4. Eintheilung der Erdoberfläche. 5. Mittelbreite. 6. Das Cursdreieck. 7. Koppelcurse. 8. Vergrößerte Breite. 9. Doppelpeilung. 10. Gebrauch der Seekarten. — II. Astronomische Schifffahrt. 11. Eintheilung der Himmelskugel. 12. Ekliptik. 13. Zeit. 14. Beobachtungs-Instrumente. 15. Correction der gemessenen Gestirnsabstände. 16. Beschickung der Höhen. 17. Bestimmung der Breite. 18. Die Breite aus der Höhe des Polarsterns zu bestimmen. 19. Bestimmung der Zeit. 20. Den Uhrfehler durch gleiche (correspondirende) Gestirnshöhen zu finden. 21. Die Zeit des Auf- und Unterganges der Sonne zu finden. 22. Bestimmung der Höhe eines Gestirns. 23. Die Breite aus Gestirnshöhen außer dem Meridian zu bestimmen. 24. Die Länge durch Chronometer zu finden. 25. Das Reguliren der Chronometer. 26. Die Länge durch Monddistanzen zu finden. 27. Bestimmung der Mißweisung des Compasses. 28. Berechnung der Hochwasserzeit. 29. Das Segeln im größten Kreise.

Der Schulz von Altenbüren. Volksdrama in 5 Acten. Von S. H. Mosenthal. In Umschlag brochirt 20 Ngr. In engl. Einband 1 Thlr.

Siebenbürgen, Land und Leute. Von Charles Boner. Mit 33 in den Text gedruckten Abbildungen, 12 Tondruck-Ansichten, 5 color. Karten und dem Portrait des Verfassers in Stahlstich. In elegantem engl. Einband 5 Thlr.

Der Statthalter von Bengalen. Schauspiel in 4 Acten. Von Heinrich Laube („Dramatische Werke" 10. Band). 1 Thlr.

Stein-Nelken. Erzählungen von J. Rank. 1 Thlr. 15 Ngr.
Inhalt: Marien-Los. — Der Schön-Poldihof. — Die Geschwister. — Die Nachbarn zur Rechten und Linken.

Thiere des Waldes. Von Charles Boner. Mit Titelbild, 6 Illustrationen (auf Kupferdruckpapier) und 11 in den Text gedruckten Abbildungen von Guido Hammer. Deutsche, autorisirte Ausgabe. 1 Thlr. 20 Ngr. In engl. Einband 2 Thlr.
Inhalt: Das Wildschwein. — Das Reh. — Der Hirsch. — Der Dammhirsch. — Der Auerhahn. — Das Birkhuhn. — Der Adler. — Homer als Jäger. — Praktische Fingerzeige.

Das Thierleben der Alpenwelt. Naturansichten und Thierzeichnungen aus dem schweizerischen Gebirge. Von Dr. F. v. Tschudi. Siebente, verbesserte und vermehrte Auflage. Mit 24 Illustrationen in Tondruck nach Originalzeichnungen von E. Rittmeyer u. W. Georgy u. dem Portrait des Verf. in Stahlstich. 4 Thlr. In engl. Einband 4 Thlr. 10 Ngr. In Prachtband mit Goldschn. 5 Thlr.

Toiletten-Chemie. Vollständiges Lehrbuch der Parfümerie auf wissenschaftlicher Grundlage. Von Dr. Heinrich Hirzel, Professor der Chemie an der Universität zu Leipzig. Zweite, sehr vermehrte Auflage. Mit 84 in den Text gedruckten Abbildungen. 2 Thlr.

Die Turnschule des Soldaten. Systematische Anleitung zur körperlichen Ausbildung des Wehrmannes, insbesondere für den Feld- und Kriegsdienst. Von Dr. Moritz Kloß, Director der königl. sächs. Turnlehrerbildungsanstalt in Dresden. Mit 82 in den Text gedruckten Abbildungen. 1 Thlr. 15 Ngr.

Die weibliche Turnkunst. Ein Bildungsmittel zur Förderung der Gesundheit und Anmuth des Frauengeschlechts. Für Eltern, Lehrer und Erzieherinnen. Von Dr. M. Kloß. Mit vielen in den Text gedruckten Abbildungen, Liedern und Musikbeilagen zur Begleitung der Schrittweisen, Reigen und Spiele. Zweite, vermehrte und verbesserte Auflage. 2 Thlr. 20 Ngr.

Unser gemeinschaftlicher Freund. Von Boz (Charles Dickens). Roman in vier Büchern. Zehn Bände. Mit 40 Illustrationen von M. Stone. 4 Thlr.

Die Verfälschung der Nahrungsmittel und Getränke, der Colonialwaaren, Droguen und Manufacte, der gewerblichen und landwirthschaftlichen Producte. Von Dr. H. Klencke. Nach Arthur Hill Hassall und A. Chevallier und nach eigenen Untersuchungen. Mit 231 in den Text gedruckten Abbildungen. 2 Bde. 3 Thlr. 15 Ngr. In engl. Einb. 4 Thlr.
Inhalt: 1. Colonial- und Materialwaaren. — 2. Mehlwaaren und Brot. — 3. Gewerbliche und Fabrikproducte. — 4. Producte und Nutzstoffe der Oekonomie. — 5. Parfümerien, Confitüren und Weine. — 6. Eingemachte Sachen, verkäufliche Saucen, Fleischspeisen und Delicatessen in Büchsen. — 7. Droguen und Färbestoffe. — 8. Anhang: Verfälschung von Handschriften und Geld.

Der mündliche Vortrag. Ein Lehrbuch für Schulen und zum Selbstunterricht. Von Roderich Benedix. In drei Abtheilungen. 2 Thlr.
1. Theil: Die reine und deutliche Aussprache des Hochdeutschen. Ein Leitfaden für die unteren Klassen der Gymnasien und Bürgerschulen. 7½ Ngr.
2. Theil: Die richtige Betonung der deutschen Sprache. Ein Leitfaden für die mittleren Klassen der Gymnasien und Bürgerschulen. 22½ Ngr.
3. Theil: Die Schönheit des Vortrags. Ein Leitfaden für die oberen Klassen der Gymnasien und Bürgerschulen. 1 Thlr.

Weihnachts-Album der Illustrirten Zeitung. Fünfzig Illustrationen in Holzschnitt nach Gemälden und Originalzeichnungen berühmter Meister. In Umschlag cart. 1 Thlr. 10 Ngr.

Das Weinbuch. Wesen, Cultur und Wirkung des Weines; Statistik und Charakteristik sämmtlicher Weine der Welt; Behandlung der Weine im Keller. Von Dr. Wilhelm Hamm. Mit in den Text gedruckten Abbildungen. 2 Thlr.

Wörterbuch der deutschen und französischen Sprache mit Rücksicht auf Begriffsbestimmung, Ursprung, Verwandtschaft, Umendung und Umwandlung der Wörter, und mit besonderer Bezugnahme auf die in der Arzneikunde, den Naturwissenschaften, dem Handel u. s. w. üblichen Kunst- und Fachausdrücke. Von Dr. C. W. T. Schuster und A. Régnier, Mitglied der Akademie von Frankreich. Zwei Bände. Achte Auflage. 3 Thlr.

Illustrirte Zeitung für 1868.

Wöchentliche Nachrichten über alle Zustände, Ereignisse und Persönlichkeiten der Gegenwart, über Tagesgeschichte, öffentliches und gesellschaftliches Leben, Wissenschaft und Kunst, Musik, Theater und Mode.

Sechsundzwanzigster Jahrgang.

Mit jährlich über 1000 in den Text gedruckten Original-Abbildungen.

Abonnements-Bedingungen.

Die Illustrirte Zeitung erscheint (seit 1843) regelmäßig jeden Sonnabend in Nummern von 16 dreispaltigen Folioseiten mit in den Text gedruckten Original-Abbildungen.

Der Abonnementspreis beträgt:
Vierteljährlich für 13 Nummern . . . . . Thlr. 2.
Halbjährlich für 26 Nummern (1 Band nebst Titel, Vorwort, Inhalts- und Bilderverzeichniß) . . . . „ 4.

Die Abonnements datiren vom Januar bis März, April bis Juni, Juli bis September, October bis December.

Es kann jederzeit in das Abonnement eingetreten werden, und werden die im Laufe eines jeden Quartals erschienenen Nummern, soweit deren Vorrath reicht, den Bestellern nachgeliefert.

☞ Bestellungen auf die Illustrirte Zeitung werden von allen Buch- und Kunsthandlungen, sowie von allen Postämtern und Zeitungsexpeditionen angenommen.

☞ Ein ausführliches Verzeichniß der im Verlage von **J. J. Weber** in Leipzig erschienenen Bücher, Zeitschriften, Musikalien, Landkarten und Kunstsachen ist durch jede Buchhandlung gratis zu beziehen.

Universitäts- und
Landesbibliothek Düsseldorf

Illustrirte Katechismen.

Belehrungen aus dem Gebiete der Wissenschaften, Künste und Gewerbe.

Mit vielen in den Text gedruckten erläuternden Abbildungen.

Ackerbau. — **Katechismus des praktischen Ackerbaues.** Von H. Stephens. Deutsch von W. Hamm. Mit 62 in den Text gedr. Abbildungen. 10 Ngr.

Ackerbauchemie. — **Katechismus der Ackerbauchemie,** der Bodenkunde und Düngerlehre. Von W. Hamm. Vierte, verbesserte und vermehrte Auflage. Mit 33 in den Text gedruckten Abbildungen. 10 Ngr.

Arithmetik. — **Katechismus der praktischen Arithmetik.** Kurzgefaßtes Lehrbuch der Rechenkunst für Lehrende und Lernende. Von E. Schick. 15 Ngr.

Astronomie. — **Katechismus der Astronomie.** Belehrungen über den gestirnten Himmel, die Erde und den Kalender. Von G. A. Jahn. Dritte, verbesserte und verm. Aufl., bearbeitet von A. Schurig. Mit einer Sternkarte und 50 in den Text gedr. Abbildungen. 10 Ngr.

Auswanderung. — **Katechismus und Wegweiser für** Auswanderer nach den Vereinigten Staaten von Nord-Amerika, nach Mittel- und Südamerika und nach Australien. Von A. Ziegler. Mit 4 in den Text gedr. Karten und 2 Abbildungen. 15 Ngr.

Bajonetfechtkunst. — **Katechismus der Bajonetfechtkunst.** Von A. E. Heinze. Mit 16 in den Text gedruckten Abbildungen. 7½ Ngr.

Baustyle. — **Katechismus der Baustyle oder Lehre** der architektonischen Stylarten. Von Dr. Ed. Frhr. v. Sacken. Dritte, verbesserte und vermehrte Auflage. Mit einem Verzeichniß von Kunstausdrücken und mit 88 in den Text gedruckten Abbildungen. 15 Ngr.

Bibliothekenlehre. — **Katechismus der Bibliothekenlehre.** Anleitung zur Einrichtung und Verwaltung von Bibliotheken. Von Jul. Petzoldt. Mit 16 in den Text gedr. Abbild. und 15 Schrifttafeln. 15 Ngr.

Bienenkunde. — **Katechismus der Bienenkunde und** Bienenzucht. Von G. Kirsten. Mit 41 in den Text gedruckten Abbildungen. 10 Ngr.

Bleicherei, Färberei und Zeugdruck. — **Katechismus** der Bleicherei, Färberei und des Zeugdrucks, oder Lehre von der chemischen Bearbeitung der Gespinnstfasern. Von Hermann Grothe. Mit 44 in den Text gedruckten Abbild. und 2 Tafeln Zeugproben. 15 Ngr.

Börsengeschäft. — **Katechismus des Börsengeschäfts,** des Fonds- und Actienhandels. Von Hermann Hirschbach. 15 Ngr.

Botanik. — **Katechismus der landwirthschaftlichen** Botanik. Von Carl Müller. Mit 57 in den Text gedruckten Abbildungen. 15 Ngr.

Buchdruckerkunst. — **Katechismus der Buchdruckerkunst** und der verwandten Geschäftszweige. Von C. A. Franke. Zweite, verbesserte Auflage. Mit 40 in den Text gedruckten Abbildungen und Tafeln. 15 Ngr.

Buchführung. — **Katechismus der kaufmännischen** Buchführung. Von Benno Milch. 15 Ngr.

Chemie. — **Katechismus der Chemie. Von Dr. H.** Hirzel. Zweite, umgearbeitete Auflage. Mit 33 in den Text gedruckten Abbildungen. 15 Ngr.

Compositionslehre. — **Katechismus der Compositionslehre.** Von J. C. Lobe. Mit in den Text gedruckten Musikbeispielen. 15 Ngr.

Drainage. — **Katechismus der Drainirung oder der** Entwässerung des Bodens durch unterirdische Abzüge. Von W. Hamm. Zweite, verbesserte Auflage. Mit 78 in den Text gedruckten Abbildungen. 10 Ngr.

Feldmeßkunst. — **Katechismus der Feldmeßkunst mit** Kette, Winkelspiegel und Meßtisch. Von Fr. Herrmann. Mit 84 in den Text gedruckten Abbildungen und einer Flurkarte. 10 Ngr.

Forstbotanik. — **Katechismus der Forstbotanik. Von** H. Fischbach. Mit 78 in den Text gedruckten Abbildungen. 20 Ngr.

Geburtshilfe. — **Katechismus der diätetischen Geburtshilfe.** Nebst einer Anleitung zur körperlichen Erziehung der Kinder in den ersten sieben Lebensjahren. Von Dr. Joh. Chr. Gottfr. Jörg. Mit 15 in den Text gedruckten Abbildungen. 12½ Ngr.

Galvanoplastik. — **Katechismus der Galvanoplastik.** Von Dr. Martius Maydorff. Mit vielen in den Text gedruckten Abbildungen. [Unter der Presse.

Geographie. — **Katechismus der Geographie. Von** Dr. Karl Vogel und Karl Arenz. Zweite, verbesserte Aufl., beard. von Dr. Otto Delitsch. 10 Ngr.

Geologie. — **Katechismus der Geologie oder Lehre** vom innern Bau der festen Erdkruste und von deren Bildungsweise. Von Bernh. v. Cotta. Mit 28 in den Text gedruckten Abbildungen. 10 Ngr.

Geometrie. — **Katechismus der Elementar-Geometrie.** Von Dr. Martius Maydorff. Mit vielen in den Text gedruckten geometrischen Figuren. [Unter der Presse.

Gesangskunst. — **Katechismus der Gesangskunst. Von** F. Sieber. 15 Ngr.

Handelsrecht. — **Katechismus des deutschen Handelsrechts.** Von Robert Fischer. 12½ Ngr.

Handelswissenschaft. — **Katechismus der Handelswissenschaft.** Eine Uebersicht alles Dessen, was ein Kaufmann wissen muß. Von L. Simon. Vierte, von K. Arenz gänzlich umgearb. Aufl. 10 Ngr.

Heraldik. — **Katechismus der Heraldik. Grundzüge** der Wappenkunde. Von Dr. Ed. Frhr. v. Sacken. Mit 202 in den Text gedr. Abbild. 15 Ngr.

Hufbeschlag. — **Katechismus des Hufbeschlags von** G. Walther, Amtsthierarzt. Mit 67 in den Text gedruckten Abbildungen. 10 Ngr.

Kindergärtnerei. — **Katechismus der praktischen Kindergärtnerei.** Von Fr. Seidel. Mit 33 in den Text gedruckten Abbildungen. 10 Ngr.

Kinderkrankheiten. — **Katechismus der Kinderkrankheiten.** Von Dr. Fr. Ludw. Meißner. Mit 16 in den Text gedruckten Abbildungen. 15 Ngr.

Kochkunst. — **Katechismus der Kochkunst. Eine Vorschule** für den ersten Unterricht in Küche und Keller. Von Eleonore Henze. Mit 50 in den Text gedruckten Abbildungen. 10 Ngr.

Literaturgeschichte. — **Katechismus der deutschen Literaturgeschichte.** Von P. Möbius. Dritte, verbesserte Auflage. 12½ Ngr.

Makrobiotik. — **Katechismus der Makrobiotik oder** der Lehre, gesund und lange zu leben. Von Dr. H. Klencke. Mit 18 in den Text gedr. Abbild. 10 Ngr.

Meteorologie. — **Katechismus der Meteorologie. Von** Heinrich Gretschel. Mit 52 in den Text gedruckten Abbildungen. 15 Ngr.

Mineralogie. — **Katechismus der Mineralogie. Von** G. Leonhard. Mit 131 in den Text gedr. Abbild. 10 Ngr.

Mnemotechnik. — **Katechismus der Mnemotechnik oder** Gedächtnißlehre. Von Herm. Kothe. Zweite, sehr verbess. und verm. Auflage von J. B. Montag. 10 Ngr.

Musik. — **Katechismus der Musik. Erläuterung der** Begriffe und Grundsätze der allgemeinen Musiklehre. Von J. C. Lobe. Achte Auflage. 10 Ngr.

Musik-Instrumente. — **Katechismus der Musik-Instrumente** oder Belehrung über Gestalt, Tonumfang, Notirungsweise, Klang, Wirkung, Orchester- und Sologebrauch der verbreitetsten musikalischen Instrumente. Von F. L. Schubert. Mit 60 in den Text gedruckten Abbildungen. 10 Ngr.

Mythologie. — **Katechismus der Mythologie oder** der Götterlehre. Von J. Minckwitz. Mit 72 in den Text gedruckten Abbildungen. 15 Ngr.

Naturlehre. — **Katechismus der Naturlehre oder Erklärung** der wichtigsten physikalischen und chemischen Erscheinungen des täglichen Lebens. Zweite, nach dem englischen Original von Dr. C. G. Brewer durch Heinrich Gretschel umgearbeitete Auflage. Mit 47 in den Text gedruckten Abbildungen. 15 Ngr.

Nivellirkunst. — **Katechismus der Nivellirkunst. Von Fr.** Herrmann. Mit 56 in den Text gedr. Abbild. 10 Ngr.

Nutzgärtnerei. — **Katechismus der Nutzgärtnerei, oder** Grundzüge des Gemüse- und Obstbaues. Von Hermann Jäger. Zweite, umgearbeitete Auflage. Mit 37 in den Text gedr. Abbildungen. 10 Ngr.

Orgel. — **Katechismus der Orgel von E. F. Richter,** Universitäts-Musikdirector, Organist an der Nicolaikirche und Professor der Musik am Conservatorium zu Leipzig. Mit vielen in den Text gedruckten Abbildungen. 10 Ngr.

Orthographie. — **Katechismus der deutschen Orthographie.** Von Dan. Sanders. Zweite, umgearbeitete Auflage. 10 Ngr.

Photographie. — **Katechismus der Photographie, oder** Anleitung zur Erzeugung photographischer Bilder. Von Dr. J. Schnauß. Zweite, vermehrte Auflage. Mit 22 in den Text gedruckten Abbildungen. 10 Ngr.

Phrenologie. — **Katechismus der Phrenologie. Von** Dr. G. Scheve. Fünfte, vermehrte Auflage. Mit einem Titelbild und 18 in den Text gedruckten Abbildungen. 10 Ngr.

Physik. — **Katechismus der Physik. Von Heinrich** Gretschel. Mit 117 in den Text gedruckten Abbildungen. 15 Ngr.

Raumberechnung. — **Katechismus der Raumberechnung,** oder Anleitung zur Größenbestimmung von Flächen und Körpern jeder Art. Von Fr. Herrmann. Mit 57 in den Text gedruckten Abbildungen. 10 Ngr.

Schachspielkunst. — **Katechismus der Schachspielkunst.** Von K. J. S. Portius. Vierte, verbesserte Auflage. 15 Ngr.

Schreibunterricht. — **Katechismus des Schreibunterrichts.** Von Karl Zschille. Mit 163 in den Text gedruckten kalligraph. Vorlagen. 10 Ngr.

Spinnerei und Weberei. — **Katechismus der Spinnerei,** Weberei und Appretur, oder Lehre von der mechanischen Verarbeitung der Gespinnstfasern. Von Hermann Grothe. Mit 92 in den Text gedruckten Abbildungen. 15 Ngr.

Sprachlehre. — **Katechismus der deutschen Sprachlehre.** Von Dr. Conr. Michelsen. 10 Ngr.

Stenographie. — **Katechismus der deutschen Stenographie.** Von G. A. Schüppel. Mit 21 in den Text gedruckten stenographischen Vorlagen. 10 Ngr.

Tanzkunst. — **Katechismus der Tanzkunst. Ein Leitfaden** für Lehrer und Lernende. Von Bernh. Klemm. Zweite, verbesserte Auflage. Mit 55 in den Text gedruckten Abbildungen. 10 Ngr.

Telegraphie. — **Katechismus der electrischen Telegraphie.** Von L. Galle. Dritte, verbesserte und vermehrte Aufl. Mit 126 in den Text gedr. Abbild. 15 Ngr.

Turnkunst. — **Katechismus der Turnkunst. Mit einem** Anhang über Baden und Schwimmen, Eislauf, Fechten und Turnspiele. Von M. Kloß. Dritte, umgearbeitete Auflage. Mit 87 in den Text gedruckten Abbildungen. 15 Ngr.

Uhrmacherkunst. — **Katechismus der Uhrmacherkunst.** Anleitung zur Kenntniß, Berechnung, Construction und Behandlung der Uhrwerke jeder Art. Von Fr. Herrmann. Mit 57 in den Text gedr. Abbild. 10 Ngr.

Unterricht. — **Katechismus des Unterrichts und der** Erziehung. Von Dr. C. F. Lauckhard. Mit 40 in den Text gedruckten Abbildungen. 10 Ngr.

Volkswirthschaftslehre. — **Katechismus der Volkswirthschaftslehre.** Ein Unterrichtsbuch in den Anfangsgründen der Nationalökonomie. Von Dr. Hugo Schober. 15 Ngr.

Waarenkunde. — **Katechismus der Waarenkunde. Von** G. Schick. Zweite, verbesserte Auflage. 15 Ngr.

Wechselrecht. — **Katechismus des allgemeinen deutschen** Wechselrechts. Von Karl Arenz. Zweite Auflage. [Unter der Presse.

Weinbau. — **Katechismus des Weinbaues in seinem** ganzen Umfange. Von Fr. Jac. Dochnahl. Mit 36 in den Text gedruckten Abbildungen. 10 Ngr.

Ziergärtnerei. — **Katechismus der Ziergärtnerei, oder** Belehrung über Anlage, Ausschmückung und Unterhaltung der Gärten und über die Blumenzucht. Von Herm. Jäger. Zweite, verbesserte und vermehrte Auflage. Mit 50 in den Text gedruckten Abbildungen. 15 Ngr.

☞ Ueber die Illustrirten Katechismen ist durch alle Buchhandlungen ein besonderes Verzeichniß mit ausführlicher Inhaltsangabe jedes einzelnen Katechismus zu beziehen.

Leipzig, Verlagsbuchhandlung von J. J. Weber.

Universitäts- und
Landesbibliothek Düsseldorf

Universitäts- und
Landesbibliothek Düsseldorf

Universitäts- und
Landesbibliothek Düsseldorf

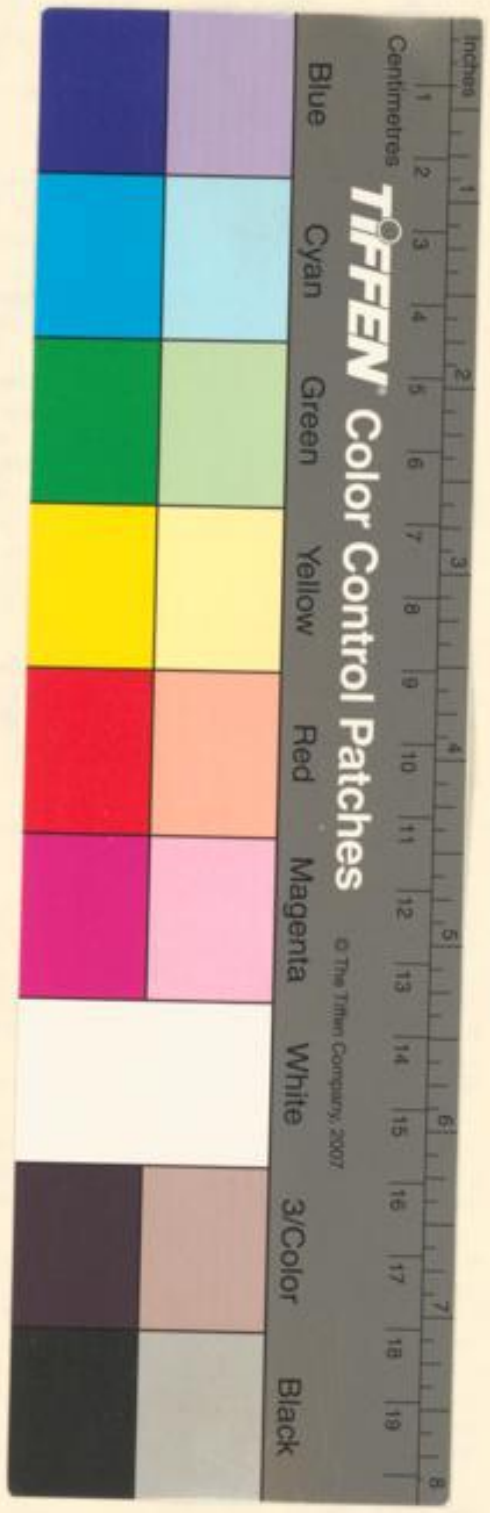

Universitäts- und
Landesbibliothek Düsseldorf