Verzeichniß

der in diesem Bande enthaltenen Artikel.

S.

	Seite
Schwab (Joh. Christoph)	1
Schwab (Gustav)	—
Schwabacher Artikel	2
Schwabacher Schrift, s. Schriften und Schriftgießereien	—
Schwaben, Schwäbischer Kreis	—
Schwabenspiegel	3
Schwäbische Dichter, s. Minnesänger	4
Schwäbischer Bund, s Landfriede	—
Schwäche	—
Schwägerschaft	—
Schwalbach	—
Schwämme, Schwammzunder	—
Schwan, Schwanengesang	7
Schwangerschaft	—
Schwangerschaftscalender	8
Schwärmer	—
Schwärmerei	9
Schwarz (Berthold)	10
Schwarzburg	—
Schwarze Kunst, s. Magie (natürliche)	—
Schwarze Kunst	—
Schwarzenberg (die Fürsten v.)	12
Schwarzenberg (Karl Philipp, Fürst v.)	13
Schwarzes Meer	14
Schwarzholz, s. Nadelholz	15
Schwarzwald	—
Schweden und Norwegen	16
Schwedenborg, s. Swedenborg	33
Schwedische Sprache und Literatur	—
Schwefel, Schwefelblumen	39
Schwefelblumen, s. Schwefel	40
Schwefelleber, Schwefelmilch	—
Schwefelregen	—
Schweighäuser (Joh. — Jean Geoffroy)	—
Schweinichen (Hans von)	—
Schweiß, Schwitzen, s. Ausdünstung	42
Schweizer (Anton)	—
Schweizerische Eidgenossenschaft	—
Schweizer Reisen	51
Schwenkfeldianer	57
Schwere	—
Schwere (allgemeine), s. Gravitation	58
Schwerin (Kurt Christoph, Graf v.)	—
Schwerin (Fürstenthum)	60
Schwerin (Stadt)	—
Schwerpunkt	61
Schwertmage, Schwertmagen, s. Agnaten	61
Schwimmen	—
Schwimmschule	62
Schwindel	—
Schwindeleien, Schwindler, Schwindelhandel	63
Schwindsucht	—
Schwingung	65
Schwulst	—
Schwur, s. Eid	—
Scios	—
Scipio Africanus I. (Publius Cornelius)	66
Scipio Africanus II. (Publius Ämilianus)	70
Sciron	72
Sclavonien	—
Scontriren, Scontro	73
Scoresby (William)	—
Scott (Walter)	74
Scotus, Scotisten, s. Duns und Scholastiker	75
Scrutinium	—
Scudéri (Georg von — Madeléne von)	76
Sculptur, s. Bildhauerkunst	77
Scylla	—
Scythen, Scythien	—
Seapoys	—
Sebastian (San-)	78
Sebastian (Don)	79
Secante	80
Seceders	—

Universitäts- und
Landesbibliothek Düsseldorf

Seite
Seckendorf (Veit Ludwig von) . . . 81
Seckendorf (Friedrich Heinr., Reichsgraf v. — Ernst Ludw., Freiherr v. — Ch. Adolf, Freiherr v. — Ant. Gustav v.) 82
Seckendorf (Leo Heinrich von) . . 87
Secretion . . . —
Sect 88
Section . . . . —
Secunde, Secundenaccord . . . —
Secundus Johannes, s. Johannes Secundus —
Sédaine (Michel Jean) . . . —
Sedlnicky (Joseph, Graf v. — Anton, Graf v.) . . . 89
See . . . . . —
Seebäder . . . —
Seegesetze . . . 92
Seegras, s. Natrum und Tang . . 93
Seehandel . . . —
Seehandelsvereine . —
Seehandlungssocietät 103
Seekrankheit . . 104
Seekriege . . . —
Seeland (holländ.) 105
Seeland (dän. Insel — Stift) . . —
Seele 106
Seelenheilkunde . —
Seelenlehre, s. Psychologie . . . 110
Seelenorgan . . —
Seelenverkäufer . —
Seelenwanderung . 111
Seemannsschaft . 112
Seeräuberei . . 113
Seerechte . . . 114
Seetaktik, s. Taktik —
Seevölkerrecht, s. Völkerrecht, praktisches —
Seetzen (Ulrich Jaspar) —
Seeuhren . . . 118
Seewasser . . . 118
Seewissenschaften . —
Segment, s. Abschnitt —
Seguidilla . . . —
Seguier (Pierre — Antoine Louis — Ant. Jean Matth.) —
Seguin (Armand) . 119
Ségur (Philippe Heinrich, Marquis de — Joseph Alexandre de — Louis Philippe, Graf de — Paul Philippe, Graf de) —
Sehen, s. Auge . 120
Seheaxe . . . —
Sehewinkel . . —
Sehne (anat.) . . —
Sehne (mathem.) . —
Sehungsbogen . . 121
Seide . . . . —
Seïde 122
Seidelmann (Jakob — Franz — Apollonia) . . . —
Seidenraupe . . 123
Seidler (Joh. Friedr. August) . . . 124
Seife, Seifenspiritus 125
Seigern, s. Silber . —
Seiks . . . . —
Seiler (Georg Friedrich) 127
Seine 128
Sejanus . . . —
Sekten 129
Selam, s. Blumensprache . . . 135
Selbstentzündungen —
Selbstgespräch, s. Monolog . . . 136
Selbstherrscher . . —
Selbstliebe, Selbstsucht —
Selbstmord . . . —
Seldschukken . . 137
Selene, s. Luna . 138
Selenographie . . —
Seleucia . . . —
Seleukus Nikanor . —
Seligsprechung, s. Beatification . —
Selim III., s. Osmanisches Reich, Nizam Dschédid und Mahmud II. . 138
Selterser Brunnen —
Semele 139
Semgallen, s. Kurland —
Semiarianer, s. Arianer —
Semilor . . . —
Seminarium, s. Schullehrerseminarien und Schulen . . . —
Semiotik . . . —
Semipelagianer, s. Pelagianismus . 140
Semiramis . . —
Semitische Sprachen, s. Sprachenkunde —
Semler (Johann Salomo) . . . —
Semlin 143
Semperfrei, s. Send —
Senat . . . . —
Send, Sendgericht 145
Seneca (Marcus Annäus) . . . —
Senegal . . . 146
Senegambien . . 147
Seneschall . . . 148
Senf, Senfteig . —
Senkenberg (Renatus Karl, Freiherr v.) 149
Senkrecht . . . —
Senkwage, s. Aräometer . . . —
Senn, Senne, Sennerei, Sennenreigen, Senne, Sennengestüt, Senner . 150
Sennaar . . . —
Sennefelder (Aloys) —
Sensal 153
Sensburg (Ernst Philipp, Freiherr von) —
Sensibilität . . —
Sensitive, s. Fühlpflanze . . . 155
Sentimentalität . —
Separatismus . . —
Separatisten . . —
Sepia . . . . —

Universitäts- und
Landesbibliothek Düsseldorf

Seite
Sepiazeichnung . 156
Septennalität . . 157
Septett 160
Septuaginta . . —
Sequestration, Sequester . . . 161
Serail . . . . —
Serampore . . . 163
Seraph, Seraphim —
Serapis . . . —
Seraskier . . . 164
Serbien . . . —
Serbische Sprache u. Literatur . . . 168
Serenade . . . 169
Sergell (Johann Tobias von) . . 170
Seringapatam . . —
Seroux d'Agincourt (Jean Baptiste Louis Georges) . 171
Serpent . . . 172
Serpentin . . . —
Serra de Estrella . —
Sertorius (Quintus) —
Servet (Michael) . 173
Servien, s. Serbien 175
Servile . . . . —
Serviten . . . —
Servitut . . . —
Servius Tullius . 177
Sesostris . . . —
Sessi (Marianne — Imperatrice — Anne Maria — Vittoria — Carolina — Maria Theresia) —
Session, Sessionstag 179
Sesterz . . . . —
Sestetto, s. Sextett —
Sestini (Domenico) —
Setzkunst, s. Tonsetzkunst und Composition 181
Seuchen . . . —
Seufzer . . . . —
Seufzer (Münze) . 182
Seume (Joh. Gottlieb) . . . . —
Sevennen . . . 183
Sevennenkrieg . . —
Seite
Severianer, Severiten, s. Gnosis, Monophysiten u. Sekten 186
Severus (Lucius Septimius) . . . —
Sevigné (Marie von Rabutin, Marquise von) 187
Sevilla 188
Sevres 189
Sexagesimaleintheilung . . . . —
Sextant . . . —
Sextett 190
Sextole . . . . —
Sextus . . . . —
Seydlitz (Friedrich Wilhelm von) . 191
Seyffarth (Gustav) —
Sforza (Haus) . . 192
Shaftesbury (Anton Ashley Cooper, erster Graf von) . 193
Shaftesbury (Anton Ashley Cooper, dritter Graf von) 194
Shah-Allum . . 195
Shakers, s. Schütterer 196
Shakspeare (William) —
Shakspeare-Galerie, s. Boydell . . 212
Sharp (Granville) —
Shawl, s. Schawl . —
Sheffield . . . —
Sheridan (Richard Brinsley) . . 213
Sheriff 214
Shetlands . . . 215
Shire . . . . —
Shukowßkij (Wassily Andrejewitsch), Shakowßkij (Fürst) . —
Siam 216
Sibirien . . . 217
Sibylle, Sibyllinische Bücher, Sibyllisten . . . 218
Sibyllinische Bücher, s. Sibylle . . 220
Seite
Sicard (Roch Ambroise Lucurron, Abbé), Massieu (Jean) . . . 220
Sicheres Geleit, s. Salvus Conductus —
Sicilianische Vesper —
Sicilien (Insel) . 221
Sicilien (Königreich beider) . . . 223
Sickingen (Franz v.) 234
Sickler (Friedr. Karl Ludwig) . . . —
Sicyon 235
Siddons (Mistreß) —
Sideralmagnetismus 236
Siderismus . . —
Siderographie . . 237
Sidney (Algernon) —
Sidney 238
Sidon, s. Phönizien 239
Siebenbürgen . . —
Sieben freie Künste, s. Kunst . . . 242
Siebengebirge . . —
Siebenjähriger Krieg —
Siebenschläfer (Sage vom) . . . 247
Siebenschläfer (naturgeschichtlich) . . —
Sieben Weise, s. Griechische Literatur —
Sieben Wunder, s. Wunder der Welt —
Sieben, Siedepunkt —
Siegel, Siegelbewahrer 248
Siegelerde . . . 249
Siegelkunde . . —
Siegenbeeck (Matthias) . . . 250
Siena . . . . —
Sierra, Serra . 251
Sierra Leone . . —
Sierra Morena . 252
Sierstorpff (Kaspar Heinrich, Freiherr von) . . . . —
Siesta 253
Sièyes (Emanuel Joseph, Graf v.) —

Seite
Sigeum, Sigeische Inschrift . . . 254
Signalkunst . . . —
Signatur 255
Silber . . . . . —
Silberarbeiter . . 257
Silberflotte . . . —
Silbermann (Gottfried — Joh. Andreas — Joh. Heinrich) . . 258
Silen, Silenen . —
Silesius, s. Angelus —
Silfverstolpe (G. A. von — Axel Gabriel) . . . . . —
Silhouette, Silhouettiren, Silhouettirkunst 259
Silius (Cajus) . 260
Sillen 261
Silos, s. Kornkeller —
Silvanus . . . —
Silvestre de Sacy, s. Sacy (Silvestre de) —
Simonides . . . —
Simonie . . . 262
Simplicissimus . —
Simplon . . . . —
Simultaneum . . —
Sinecure . . . 263
Singchöre, s. Singschulen . . . —
Singen, Singkunst, s. Gesang . . . . —
Singmethoden . . —
Singschulen, Singakademien, Singvereine . . . 264
Singspiel, s. Oper und Schauspiel . 268
Singstimme, s. Stimme --
Sinigaglia . . . —
Sinkapur . . . —
Sinking Fund, s. Amortisation u. Fonds 269
Sinkwerk, s. Berchtesgaden und Reichenhall . . . —
Sinn, Sinnlichkeit —
Sinnbild . . . —
Sinne 270
Sinngedicht, s. Epigramm . . . 275
Sinnlichkeit, s. Sinn —
Sinnpflanze, s. Mimosa . . . . . —
Sintenis (Joh. Christian — Karl Heinr. — Joh. Christian Sigmund — Christian Friedrich) . —
Sinter 276
Sinus . . . . . —
Sirach (Jesus) . —
Sirenen . . . . —
Sirius 277
Sirocco, s. Sam . —
Sismondi (Jean Charles Leonard Simonde de) . . —
Sistrum . . . 278
Sisyphus, Sisyphiden —
Sitte, Sittengesetz, Sittenlehre, s. Moral, Gesetz, Kategorischer Imperativ —
Situation . . . —
Situationszeichnenkunst 279
Siwah 280
Sixtus V. (Papst) 281
Skalden . . . 284
Skamander . . 285
Skanderbeg . . —
Skandinavien . . —
Skandinavische oder altnord. Literatur 286
Skazon, s. Choliamb 293
Skepticismus, Skepsis, Skeptiker . —
Skepticismus in der Medicin . . . —
Skiagraphie . . 296
Skizze, Skizziren, Skizzen . . . —
Sklavenhandel, Sklaverei . . . . —
Skolien 310
Skopas, s. Bildhauer der Griechen . . —
Skorpion, s. Ekliptik —
Skorbut, s. Scharbock 310
Skoten . . . . —
Skrofeln . . . 311
Skulptur, s. Bildhauerkunst 312
Slawen . . . —
Slawische Sprachen 315
Slawonien, s. Sclavonien . . . 317
Sleidanus (Johann) —
Smalte, s. Schmalte —
Smaragd . . . —
Smith (Adam) . —
Smith (Sir Sidney) 320
Smolensk (Stadt — Schlacht von) . 321
Smollet (Tobias) . 322
Smyrna . . . 323
Snyders (Franz) . 324
Soane (John) . . —
Sobieski, s. Johann Sobieski . . . —
Soccus, Socken . —
Socialcontract, s. Rousseau (Jean Jacques) . . 325
Societätsinseln . —
Socinianer, Socinus (Lälius — Faustus), Socinianismus . —
Soda, s. Alkalien . 327
Soden (Friedr. Julius Heinr., Graf von) . . . . . —
Soffiten . . . 328
Sofiismus, s. Ssufismus . . . —
Soho, s. Birmingham —
Sokrates . . . —
Sol, s. Helios und Solfeggiren . . 337
Soldaten . . . —
Soleniten . . . 350
Solfeggiren, Solmisiren, Solfeggi . —
Solger (Karl Wilhelm Ferdinand) 351
Solidarisch, in solidum, s. Alle für Einen . . . —
Soliman II. . . —

Universitäts- und
Landesbibliothek Düsseldorf

Seite
Solingen . . . 353
Solipsen . . . —
Solis (Antonio de) —
Solly'sche Gemäldesammlung . . —
Solmisiren, s. Solfeggiren 354
Solms (Geschlecht) —
Solms (Friedr. Ludwig Christian, Graf zu S.-Laubach . 355
Solo . . . . . —
Solöcismus . . 356
Solon . . . . —
Solothurn (Canton — Stadt) . . 359
Solstitium, s. Sonnenwenden . . 360
Soltau (Dietrich Wilhelm) . . . . —
Somerville (William) —
Sommer . . . . —
Sommer (fliegender) 361
Sommerflecke . . —
Sömmerring (Samuel Thomas v. — Wilhelm) . . . 362
Sommerpunkt . . —
Somnambulismus —
Somnus . . . 367
Sonate, Sonatine 368
Sonde 369
Sonett . . . . —
Sonne 370
Sonnenbahn, s. Ekliptik 371
Sonnenberg (Franz Anton Joseph Ignaz Maria, Freiherr von) . . . —
Sonnenfels (Joseph, Reichsfreiherr v.) 372
Sonnenferne, s. Sonnennähe . . . —
Sonnenfinsterniß . —
Sonnenflecke . . 373
Sonnenjahr, s. Jahr 374
Sonnenmikroskop . —
Sonnennähe, Sonnenferne . . . . —
Sonnenparallaxe . —
Seite
Sonnenrauch, s. Höhenrauch . . . 375
Sonnenstein . . —
Sonnenstich . . 376
Sonnensystem . . —
Sonnentafeln . . 378
Sonnenuhr, Sonnenuhrlehre . . . —
Sonnenwenden . 379
Sonnenzeit . . 380
Sonnenzirkel, Sonnencyklus, s. Cyklus . . . . —
Sonntag . . . —
Sonntagsbuchstabe 381
Sonntagsschulen . 382
Sontag (Henriette) —
Soolbäder . . . 383
Sophienkirche . . —
Sophismen, s. Sophisten u. Trugschluß 384
Sophisten, Sophistik —
Sophokles . . . 387
Sophonisbe, s. Masinissa 390
Sopran . . . . —
Sorau 391
Sorben . . . . —
Sorbet 392
Sorbonne . . . —
Sorites . . . . —
Sordine, s. Dämpfer 393
Soroe . . . . —
Sotzmann (Daniel Friedrich) . . —
Soubise (Charles v. Rohan, Prinz v.) 394
Soult (Nicolas, Herzog v. Dalmatien) —
Southcote (Johanne) 395
Southey (Robert) . —
Souverain, Souverainetät, Souverainetätsrechte . . 396
Souza (Adele, Marquise v. — Joseph Maria, Marq. v.) 397
Spaa 398
Spagnoletto . . —
Spahis . . . 399
Spalding (Johann
Seite
Joachim — Georg Ludwig) . . . 399
Spallanzani (Lazaro) 400
Spangenberg (August Gottlieb) . . 401
Spanheim (Friedrich I. — Ezechiel — Friedrich II.) . . . —
Spanien . . . —
Spanische Reiter . 456
Spanischer Erbfolgekrieg, s. Utrechter Friede . . . —
Spanische Sprache, Literatur u. Kunst —
Spannung . . . 470
Sparbanken, Sparcassen . . . —
Sparta (Staat — Stadt) . . . 472
Spartacus . . . 478
Species, Specificiren 479
Specialcharten, s. Landcharten . . . —
Specifica . . . —
Specifisch . . . —
Speckbacher (Joseph) —
Speckstein . . . 480
Speculation, Speculativ . . . . —
Speditionshandel, Spedition, Spediteur . . . 481
Spee (Friedrich) . —
Speichel . . . —
Spencer (Georg John, Lord) . . . 482
Spener (Philipp Jakob) . . . . —
Spenser (Edmund), Spenserstanze . 484
Speransky (Michael) 486
Sperma ceti, s. Wallrath 487
Spessart . . . —
Speyer (Bisthum — Stadt) . . . 488
Speziale (N.) . . 489
Sphäre 490
Sphäroid . . . —
Sphinx . . . —

Universitäts- und
Landesbibliothek Düsseldorf

Seite
Sphragistik, s. Siegelkunde . . . 491
Spiegel . . . . . —
Spiegelkreis, s. Sextant —
Spiegelmikroskop, s. Mikroskop . . 492
Spiegeltelescop . . —
Spiel 493
Spielkarten, s. Kartenspiel . . . 494
Spieß (Christian Heinrich) . . —
Spießglanz, Spießglas 495
Spillgelder, Spillmagen . . . . —
Spinell . . . . . —
Spinett . . . . . —
Spinnen (Insekt) . 496
Spinnen, Spinnmaschinen . . . . —
Spinola (Ambrosius, Marquis von) . 498
Spinoza (Baruch) 500
Spirallinie . . . 503
Spiritualen . . 504
Spiritualismus . —
Spittler (Ludwig Timotheus, Freih. v.) —
Spitzbergen . . . 505
Spitzen 506
Spitzen (elektrische) —
Spix (Johann Baptist v.) . . . . —
Splanchnologie . 507
Spleen 508
Splint . . . . . —
Spohn (Friedr. Aug. Wilhelm) . . . —
Spohr (Ludwig) . 509
Spondeus, s. Rhythmus 510
Sponsalien . . . —
Spontaneität . . 511
Spontini (Gasparo) 512
Sporaden . . . 513
Sporteln, Sporteltaxe —
Spott 514
Sprache (in physischer Hinsicht) . . . —
Sprache, Sprachen 515
Sprachenkunde . 520
Sprachgewölbe . 528
Sprachlehre . . 529
Sprachreinigung . 530
Sprachrohr . . . 533
Sprachsäle, s. Sprachgewölbe . . . —
Sprecher, s. England —
Spree, Spreewald —
Sprengel (Kurt) . —
Sprengen . . . 535
Sprengwerk, s. Hängewerk 536
Sprichwort, s. Sprüchwörter . . . —
Springbrunnen, artesische Brunnen . —
Sprüchwörter . . —
Spurzheim (Kaspar) 537
Ssufismus . . . 538
Staal (Frau von) . —
Staar 540
Staarbrille . . . 542
Staarsteine, s. Palmen —
Staat . . . . . —
Staatenbeschreibung, s. Statistik . . —
Staatengeschichte . —
Staatsämter, s. Staatsdienst . 544
Staatsanleihen, s. Staatspapiere . —
Staatsanwalt, s. Kronanwalt . . —
Staatsarzneikunde —
Staatsbank, Nationalbank . . . —
Staatsbankrutt, Nationalbankrutt . —
Staatsberedtsamkeit, Staatsredner der neuesten Zeit . 546
Staatsdiener, Staatsbeamte . . . 550
Staatsdienstbarkeit 552
Staatsfinanzwissenschaft, Finanzwirthschaft, Finanzkunst, Finanzkunde . —
Staatsform . . 554
Staatsgebiet . . 555
Staatsgewalt . . 556
Staatsgüterverkauf, s. Domainen . 558
Staats- oder Adreßcalender . . . —
Staatskunst, Staatslehre, s. Politik und Staatswissenschaften 559
Staatspapiere . . —
Staatspapiergeld . 579
Staatsrecht . . 580
Staatsschatz . . 582
Staatsschuld . . 583
Staats- u. Regierungskunst, s. Staatswissenschaften . . 585
Staatsverfassung, s. Constitution . —
Staatsvertrag . . —
Staatsverwaltung 587
Staatsweisheit, s. Politik . . . —
Staatswirthschaft, Staatsökonomie, s. Nationalökonomie und Staatswissenschaften . —
Staatswissenschaften —
Staatszweck . . 600
Stabat mater . . 601
Staccato . . . —
Städel (Joh. Friedr.), Städel'sches Kunstinstitut . . . —
Stadium, Stadien 602
Stadt . . . . —
Staël-Holstein (Anne Louise Germaine v. — Auguste de) . 604
Staffa 613
Staffage, Staffiren 614
Staffelei, Staffeleigemälde . . . —
Staffelmarsch, s. Echelon . . . . —
Stägemann (Friedr. August von) . . —
Stahl (Georg Ernst) 615
Stahl . . . . —
Stahlmittel . . 616

Universitäts- und
Landesbibliothek Düsseldorf

Seite
Stainer (Jakob — Marcus) . . . 617
Stalaktit . . . . —
Stallfütterung, s. Rindviehzucht . —
Stambul, Istambul, s. Konstantinopel —
Stamm . . . . —
Stammgüter . . 618
Stammmelodie . —
Standarte 622
Standbild, s. Statue —
Ständchen, s. Serenade —
Stände . . . . —
Standesherren (deutsche) 625
Ständeversammlungen, s. Landstände 632
Standhaftigkeit . —
Standrecht . . . —
Stanhope (Charles, Vicomte v. Mahon, Baron Elvaston, Graf v. — Philipp Heinrich, Graf u. Lord) 634
Stanhope (Lady Esther — Leicester) . . —
Stanhope-Presse, s. Schnellpresse . —
Stanislaus I. Lesczinski (König von Polen) —
Stanislaus Poniatowski (König von Polen), s. Poniatowski (Stanislaus, Graf von) . . . 637
Stanze . . . . —
Stanzen, s. Rafael —
Stapel, Stapelstadt, Stapelrecht . . —
Stapfer (Philipp Albert) 638
Stapß (Friedrich) . 639
Starhemberg (Geschlecht) 640
Starhemberg (Ernst Rüdiger, Graf v.) —
Starhemberg (Guido, Graf v.) . . . 641
Stark (Joh. Aug.) 642
Starke (Gotthelf Wilhelm Christoph) . 643
Stärke . . . . . —
Stärke (Mehl) . 644
Starosten . . . . —
Starrsucht u. Starrkrampf . . . . —
Staszic 645
Statik . . . . . —
Statistik 646
Statius (Publius Papirius) 650
Statif 651
Statthalter . . . —
Statue 654
Statut 655
Stau . . . . . —
Staubgefäße . . 656
Stäudlin (Karl Friedr.) —
Staufen, s. Hohenstaufen 657
Staunton (Sir George Leonard) . . —
Staunton (Sir George Thomas) . . —
Steatit, s. Speckstein 659
Stechheber . . . —
Stebinger 660
Steele (Sir Richard) —
Steevens (George) 661
Steffens (Henrich) . 662
Steganographie, s. Geheimschrift . 663
Stegmann (Karl Joseph) . . . . . —
Stehendes Capital 664
Steibelt (Daniel) . —
Steiermark 665
Steigentesch (August, Freiherr v.) . . 666
Stein . . . . . —
Stein (Joh. Andreas — Andreas — Nanette) . . —
Stein (Karl, Freih. v.) 667
Steinbart (Gotthelf Samuel) . . 669
Stein der Weisen, s. Alchymie . . . —
Steindruck . . . . —
Steingießerei . . 671
Steingut, s. Töpferkunst 672
Steinhuder Meer . —
Steinkohlen . . —
Steinkopf (Joh. Friedr. — G., Prediger) 673
Steinkrankheit . . 674
Steinmasse . . . 675
Steinregen . . . —
Steinschneidekunst . 676
Stellionat . . . 679
Stellung, schräge, s. Schlacht u. Angriff —
Stellung, s. Attitude, Tableaux vivants und Gebärde . —
Stempelpapier . . —
Stempelschneidekunst 680
Stenbock (Magnus) 683
Stenographie . . 684
Stentor, Stentorstimme . . . . —
Stephan Bathori . 685
Stephani (Heinrich) —
Stephanie (Christian Gottlob — Gottlieb) 687
Stephanus (der Heilige) 688
Stephanus (Robertus — Henricus — Etienne) . . . —
Stephens (Alexander) 690
Stephens (Miß) . —
Steppe 691
Sterbecassen . . —
Sterbelehn . . . —
Sterbelisten . . —
Sterblichkeit, s. Lebensversicherung . . —
Stereometrie . . 692
Stereotypie, s. Buchdruckerkunst . . —
Sterkel (Joh. Franz Xaver) . . . —
Sterling . . . 693
Sternberg (Geschlecht — Kaspar Maria, Graf v.) . . . . —
Sternberg (Stadt) 694
Sternbilder . . —

Universitäts- und
Landesbibliothek Düsseldorf

Seite
Sterncharten . . 695
Sterndeuterei, s. Astrologie 696
Sterne, s. Fixsterne, Planeten, Komet und Weltsystem —
Sterne (Lorenz) . —
Sternkunde, s. Astronomie . . . 697
Sternschnuppen, Sternschüsse . . . —
Sternwarte . . . 698
Sternzeit . . . —
Stesichorus . . 699
Stethoskop . . . —
Stetigkeit . . . —
Stettin . . . . —
Steuermannskunst, s. Schifffahrtskunde . . . 700
Steuern . . . —
Steuerfreiheit . . 704
Stewart (Charles) —
Stewart (Dugald) —
Stewart (Charles William, Lord) . . 706
Stewart (Sir William) 707
Sthenie . . . —
Stheno . . . . —
Stichomantie . . —
Sticken . . . . —
Stickstoff . . . 708
Stieglitz (Christian Ludwig) . . . —
Stiergefechte . . 709
Stift 710
Stiftshütte . . . 714
Stiftskirche . . —
Stigma 715
Stilicho . . . . —
Stilles Meer . . 716
Stillleben . . . —
Stimme . . . —
Stimmgabel, s. Stimmung . . . 719
Stimmstock, s. Stimme . . . . —
Stimmung, Stimmhorn, Stimmgabel —
Stipendien . . . —
Stoa 720
Stobäus . . . 721
Stöchiometrie . . 722
Stockbörse . . . —
Stockholm . . . 724
Stocks, s. Fonds und Staatspapiere . 727
Stocksjobbery . . —
Stoff . . . . —
Stoiker, s. Stoa . 728
Stola . . . . —
Stolberg (Flecken) —
Stolberg (das gräfl. Haus) . . . —
Stolberg (Christian, Graf zu) . . . 730
Stolberg (Friedr. Leopold, Graf zu) . —
Stolgebühren . . 731
Stoll (Maximilian — Ludwig) . . 732
Stollen, s. Gruben 733
Stolz . . . . —
Stolz (Joh. Jakob) —
Stonehenge, s. Salisbury 734
Storax . . . . —
Storchschnabel . . —
Storr (Gottlob Christian) . . . —
Storthing . . . 735
Stosch (Samuel Joh. Ernst) . . . 736
Stosch (Philipp, Baron von) . . . —
Stoß der Körper . 738
Stottern . . . 739
Stourdza (Alexander von) . . . . —
Stöver (Dietrich Hermann) . . . 740
Strabo 741
Strafe, Strafbarkeit —
Strafen, s. Verbrechen 744
Strafford (Thomas Wentworth, Graf von) . . . . —
Strafrecht . . . 745
Strafrechtsprincip, Strafrechtstheorie, s. Criminalrecht 746
Strahlenbrechung, s. Brechung der Lichtstrahlen und Dioptrik . . . . —
Strahlenbrechung (astron.) . . . —
Strahlenkegel . . 747
Stralen (Henrik van) 748
Stralsund . . . —
Strandrecht . . 749
Strasburg . . . —
Strasburg (Bisthum) . . . 750
Straßenbau . . —
Strategie . . . 751
Streckfuß (Adolf Friedr. Karl) . —
Streckwerke, s. Walzwerk 752
Streitaxt, Streithammer, Streitkolben —
Strelitz (Mecklenburg-), s. Mecklenburg . . . —
Strelitzen . . . —
Strelitzia Regina . —
Stretto 753
Stricken . . . —
Strixner (Nepomuk) —
Stroganoff (Familie — Gregor, Graf v. — Sergei — Alexander — Alexis — Sophia, Gräfin) 756
Stroh . . . . —
Strombeck (Friedrich Karl von — Friedrich Heinrich von) —
Stromfreiheit . . 758
Strommesser . . 760
Stromprofil . . —
Strömung, s. Meer —
Strontianerde, Strontianit . . . 761
Strophe . . . —
Strube (David Georg) . . . 766
Strudel . . . . —
Struensee (Joh. Fried-

Universitäts- und
Landesbibliothek Düsseldorf

Seite
rich, Graf von), Brandt (Enewold von) 766
Struensee (Karl August von) . . 771
Strumpfwirkerei . 772
Struve (Anton Sebastian — Joh. Gustav v. — Joh. Georg v. — Heinr. Christian Gottfried von) . . . . . —
Struve (Friedr. Adolf August) . . . 774
Stuart (das Haus) 775
Studentenwesen . 776
Studium, Studien —
Stufenjahre . . —
Stuhlweißenburg . —
Stukkaturarbeiter . 780
Stumm, Stummheit, s. Taubstumme . —
Stunde, Stundenwinkel . . . —
Sture (Sten) . . —
Sturlason (Snorro) 781
Sturm, Sturmbalken, Sturmpfähle —
Sturm (Christoph Christian) . . —
Stürmer (Ignaz, Freiherr v) . . 782
Stürmer (Bartholomäus, Freiherr v.) 783
Sturmfluten . . 784
Sturz (Helfrich Peter) 786
Stuttgart . . . 787
Styl 788
Styl der Kunst . . 790
Styliten . . . 791
Stymphaliden . . —
Styx (Nymphe — Bach) . . . —
Suada . . . . —
Suard (Jean Baptiste Antoine) . 792
Subhastation . . 793
Subject, Subjectiv, Subjectivität . 794
Sublimat . . . —
Subordination, Subalternation . . 794
Subscription, s. Pränumeration . . 795
Subsidien . . . —
Substantiv, s. Nomen —
Substanz, Substantialität, Substantiell —
Substitution . . 796
Succumbenzgelder . —
Suchet (Louis Gabriel, Herzog v. Albufera) —
Südamerika . . 797
Südamerikanische Revolution . . . 811
Süden, s. Mittagspunkt . . . 841
Südermannland, s. Schweden . . —
Sudeten . . . —
Südindien, s. Australien . . . . —
Südländer . . . —
Südlicht . . . —
Südpolarländer, Südpolarmeer . . —
Südsee, s. Zuydersee 842
Südsee . . . . —
Südseeländer, s. Australien . . . 843
Suetonius (Cajus Tranquillus) . —
Sueur (Eustache le) 844
Sueur (Jean François le) . . . —
Sueven . . . . —
Suez 845
Suffeten, s. Carthago —
Suffragan . . . —
Suffragium . . —
Suggestivfragen . 846
Suhl . . . . —
Suhm (Ulrich Friedrich von) . . . —
Suhm (Peter Friedrich von) . . . 847
Suidas . . . . —
Sulioten, Suli . —
Sulkowski (Geschl.) 848
Sulkowski (Anton, Fürst von) . . —
Sulla (Lucius Cornelius) 849
Sully (Maximilian von Bethune, Baron von Rosny, Herzog von) . . 851
Sultan, Sultaninnen, Sultane, Sultanin 853
Sulzer (Joh. Georg) —
Sumach . . . 855
Sumarokoff (Alexander Petrowitsch) —
Sumatra . . . —
Summarischer Proceß 857
Sumpfluft . . . 858
Sund . . . . —
Sünde 859
Sündflut . . . 860
Sundische Inseln . 861
Sunna . . . . —
Sunniten . . . —
Suovetaurilia . . 862
Supercargo . . —
Supernaturalismus —
Supremat . . . 863
Supremateid . . —
Surinam . . . 864
Surrey (Henry Howard, Graf von) 865
Surrogat . . . —
Sussex (Aug. Friedr., Herzog von) . . 866
Süß (Oppenheimer) 867
Süßkind (Friedrich Gottlieb von) . —
Süßmeyer (Franz Xaver) . . 868
Süßmilch (Joh. Peter) —
Suworoff-Rymnikskoy (Peter Alexei Wasiliowitsch, Graf v.) —
Suzzo (Familie — Alexander — Michael) 871
Swammerdam (Johann) . . . 872
Swantewit . . . 873
Sweaborg . . . —
Swedenborg (Emanuel von — Swedenborgianer) . —

Universitäts- und
Landesbibliothek Düsseldorf

Seite
Swieten (Gerard v. — Gottfried, Freih. v.) 877
Swift (Jonathan) . 878
Swinden (Jan Hendrik van) . . . 881
Swinderen (Theodor van) . . . . —
Sybaris, Sybariten, Sybarit . . . 882
Sydenham . . . —
Syenit 883
Sykophant . . . —
Sylbe, Sylbenmaß —
Sylla, s. Sulla . 884
Syllogismus, Syllogistik . . . . —
Sylvester II. (Papst) 885
Sylvius (Äneas), s. Piccolomini . . 886
Symbol, Symbolon, Symbole (christl.) —
Symbolische Bücher 890
Symbolische Theologie 896
Symbol, Symbolik 897
Symmetrie . . 902
Sympathetische Curen 903
Sympathie . . . —
Symphonie . . . 904
Symplegaden . . 906
Symptome . . . —
Synagoge . . . 907
Synchronismus . 908
Syndicus . . . —
Syndesmologie, s. Bänder (anatom.) —
Synedrium, s. Sanhedrin . . . —
Synkopirte Noten, s. Rückungen (rhythmische) . . . —
Synkratie . . . 908
Synkretismus, Synkretisten . . . —
Synodalwesen . . 909
Synode 912
Synonymen, Synonymik . . . —
Syntax 914
Synthesis, Synthetisch, Synthetismus —
Syphax 917
Syrakus, Siragosa —
Syrien 918
Syrinx (Najade — Pfeife) . . . 919
Syrische Christen, Syrische Sprache . 920
System, Systematisch . . . . —
Syzygien . . . 922
Szigeth . . . . —

Universitäts- und
Landesbibliothek Düsseldorf

Universitäts- und
Landesbibliothek Düsseldorf

Universitäts- und
Landesbibliothek Düsseldorf

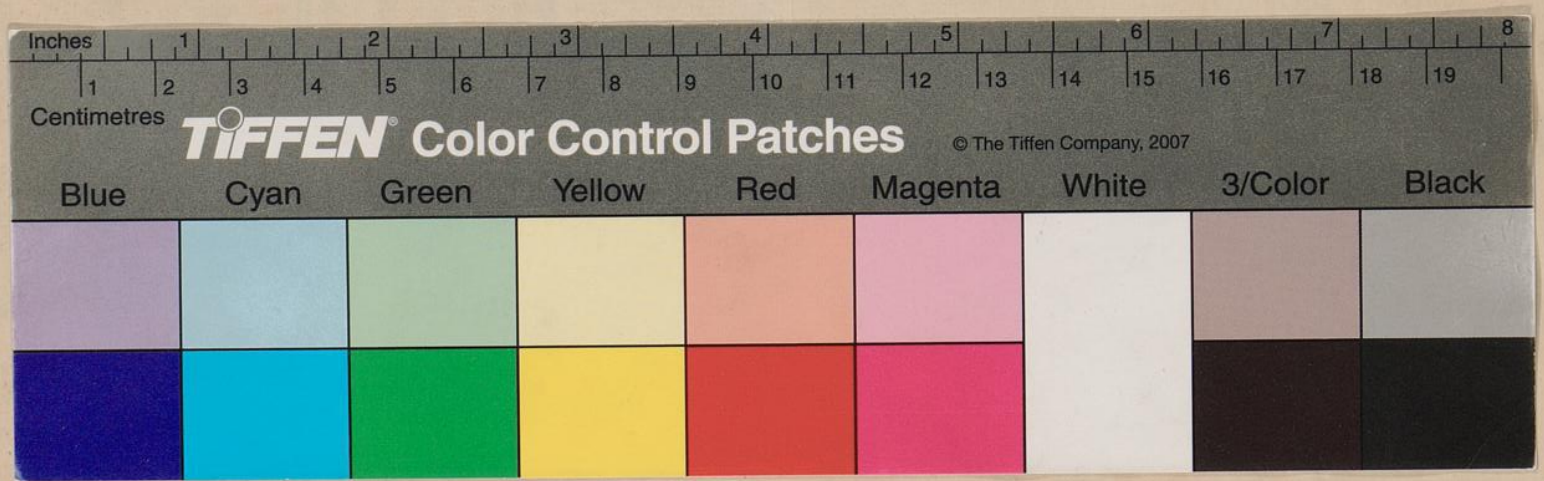

Universitäts- und
Landesbibliothek Düsseldorf