Nachricht.

Sowohl die künftig hierin zuwachſenden, als auch in Abgang gekommenen Individuen, werden alljährlich im Jänner, auf einem beſonderen Blatte welches man dieſem Werke beyfügen kann, angezeigt werden.

Bericht an den Buchbinder,

wegen Placirung der Kupferſtich-Blätter.

Das Marie-Thereſie-Ordens-Blatt	kommt	zu S.	4
Der Ritter des goldenen Vlieſſes	—	—	246
Die Ritter des St. Stephans-Ord.	—	—	266
Die groſse Ordens-Kupfertafel	—	—	274
Das Leopolds-Ordens-Blatt	—	—	296
Die Ritter des Leopolds-Ordens	—	—	302

Universitäts- und
Landesbibliothek Düsseldorf

Universitäts- und
Landesbibliothek Düsseldorf

Universitäts- und
Landesbibliothek Düsseldorf
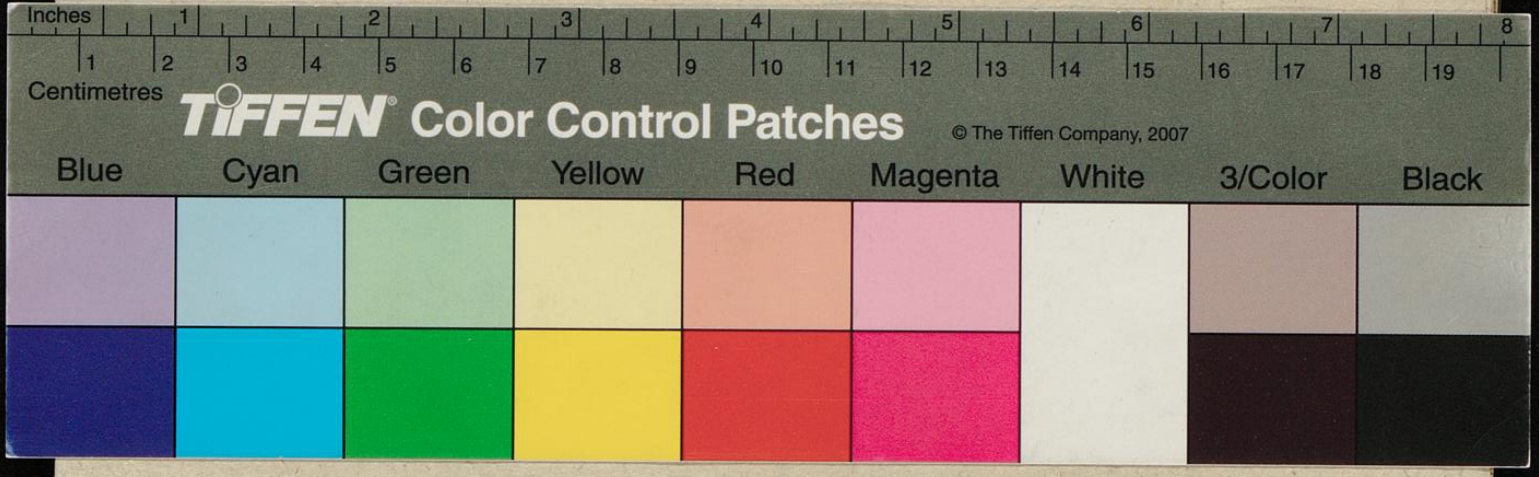
Universitäts- und
Landesbibliothek Düsseldorf