Benz. 1060 (2°)

Bekanntmachung

die

gerichtliche Niederlegung

der

von der Haupt-Verwaltung der Staats-Schulden im Jahre 1841 für den Amortisations-Fonds eingelöseten Staats-Schuld-Verschreibungen

betreffend.

STERNWARTE DER STADT DÜSSELDORF

Verhandelt Berlin, im Depositorio des Königlichen Kammergerichts, am 12ten Mai 1842.

Durch die Allerhöchste Verordnung vom 17ten Januar 1820, wegen der künftigen Behandlung des gesammten Staats-Schulden-Wesens ist bestimmt worden, daß eine Deputation des hiesigen Magistrats mit der durch die oben genannte Verordnung eingesetzten Königlichen Staats-Schulden-Tilgungs-Behörde, die nach Maaßgabe eben dieses Gesetzes angekauften und resp. eingelöseten Staats-Schulden-Dokumente alljährlich, nach erfolgtem Rechnungs-Abschluß in gemeinschaftlichen Verschluß nehmen und für deren abgesonderte und sichere Aufbewahrung im Depositorio des Kammergerichts Sorge tragen soll.

Der Bestimmung der Verordnung vom 17ten Januar 1820 gemäß, soll dieser Deposition die Rechnungslegung vorangehen. Da jedoch die Rechnungs-Abschlüsse durch die Abrechnung mit den Regierungs-Haupt-Kassen eine unvermeidliche Zögerung erleiden, so ist durch die Allerhöchste Kabinets-Ordre vom 25sten Juli 1822. bestimmt worden, daß die Deposition der in jedem Jahre eingelöseten Staats-Schulden-Dokumente, ohne Rücksicht auf die erfolgte Rechnungslegung, vorläufig erfolgen könne.

Behufs Deposition der für das Jahr 1841 aus den Mitteln der verschiedenen Staatsschulden-Tilgungsfonds eingelöseten Staats-Schulden-Dokumente ist durch die Verfügung vom 28sten v. Mts. ein Termin auf heute anberaumt worden.

In demselben erschienen:

I. Seitens der Haupt-Verwaltung der Staats-Schulden:
   1. der Königliche Geheime Ober-Finanzrath Herr von Berger, und
   2. der Königliche Geheime Finanzrath Herr Natan,

   welche die anliegende Autorisation der gedachten Behörde zu ihrer Legitimation überreichten.

II. Von Seiten des hiesigen Magistrats:
   1. der Herr Stadtrath Hollmann,
   2. der Herr Stadtrath Schaner,

   welche die beiliegende Autorisation des Magistrats vom 6ten d. Mts. überreichten.

Die ad I. gedachten Herren Deputirten der Haupt-Verwaltung der Staats-Schulden lieferten nachstehende, in den anliegenden Verzeichnissen speziell aufgeführten Staats-Schulden-Dokumente ad depositum des Kammergerichts, welche mit den Verzeichnissen nach Betrag und Stückzahl verglichen und richtig befunden wurden; als:

A. Die in dem beiliegenden Verzeichnisse sub A. aufgeführten Staats-Schuld-Scheine, welche im Jahre 1841 zu dem, im Artikel 5. litt. c. des Staatsschulden-Gesetzes vom 17ten Januar 1820 gestifteten Tilgungsfonds derselben eingezogen worden sind mit

   = 1,769,750 Thalern. =

B. Die in der anliegenden Nachweisung sub B. spezifizirten 3½prozentigen Domainen-Pfandbriefe, welche im Jahre 1841 zu dem Tilgungsfonds derselben eingezogen sind:

   = in Summa mit 25,000 Thalern. =

C. Die in dem anliegenden Verzeichnisse sub C. aufgeführten Kurmärkschen Schuld-Verschreibungen, welche im Jahre 1841 zum Tilgungsfonds der Kurmärkschen Provinzial-Kriegsschuld eingezogen sind, im Gesammtbetrage von:

   = 130,550 Thalern. =

D. Die in dem anliegenden Verzeichnisse sub D. aufgeführten Neumärkschen Schuld-Verschreibungen, welche im Jahre 1841 zum Tilgungsfonds der Neumärkschen Kriegsschulden eingezogen worden:

   = in Summa mit 31,700 Thalern. =

E. Die in der anliegenden Nachweisung sub E. aufgeführten Provinzial-Staatsschulden-Dokumente, welche pro 1841 zum Tilgungsfonds der provinziellen Staats-Schulden angekauft sind, in Summa:

   = 299,983 Thlr. 29 sgr. 1 pf. =

Berlin 1842

Universitäts- und Landesbibliothek Düsseldorf

Die darunter befindlichen, auf jeden Inhaber lautenden Papiere sind gehörig außer Cours gesetzt. Alle diese Staats-Schulden-Dokumente, im Betrage von

= 2,256,983 Thlr. 29 sgr. 1 pf. =

Preuß. Courant, geschrieben:

= Zwei Millionen, Zweihundert Sechs und Funfzig Tausend, Neun Hundert Drei und Achtzig Thaler, Neun und zwanzig Silbergroschen, Einen Pfennig =

einschließlich 119,886 Thlr. Conventions-Geld, sind in 27 Convolute verpackt. Jedes derselben ist
(L. S.) in Papier eingeschlagen, mit Bindfaden zugeschnürt und dreimal mit dem Siegel der Haupt-Verwaltung
(L. S.) der Staats-Schulden und dreimal mit dem Siegel des hiesigen Magistrats, welche hieneben abgedruckt sind, verschlossen. Die Aufschrift lautet auf allen Paqueten übereinstimmend dahin:

„Eingelösete Staats-Schuld-Verschreibungen, unterworfen den Verbindlichkeiten des Gesetzes „vom 17ten Januar 1820; deponirt Berlin, den 12ten Mai 1842."

(Unterschriften der Deputirten und der Depositarien.)

Die Convolute sind mit fortlaufenden Nummern versehen und ist auf denselben der Betrag der darin verschlossenen Schuld-Dokumente, wie folgt, vermerkt worden:

No. LXXXXIII.	484 Stück	Staats-Schuld-Scheine über 484,000 Thaler.
= LXXXXIIII.	333 Stück	Staats-Schuld-Scheine über 136,900 Thaler.
= LXXXXV.	401 Stück	Staats-Schuld-Scheine über 80,200 Thaler.
= LXXXXVI.	500 Stück	Staats-Schuld-Scheine über 50,000 Thaler.
= LXXXXVII.	500 Stück	Staats-Schuld-Scheine über 50,000 Thaler.
= LXXXXVIII.	607 Stück	Staats-Schuld-Scheine über 60,700 Thaler.
= LXXXXIX.	430 Stück	Staats-Schuld-Scheine über 430,000 Thaler.
= C.	266 Stück	Staats-Schuld-Scheine über 124,000 Thaler.
= CI.	500 Stück	Staats-Schuld-Scheine über 50,000 Thaler.
= CII.	500 Stück	Staats-Schuld-Scheine über 50,000 Thaler.
= CIII.	500 Stück	Staats-Schuld-Scheine über 50,000 Thaler.
= CIV.	214 Stück	Staats-Schuld-Scheine über 21,400 Thaler.
= CV.	624 Stück	Staats-Schuld-Scheine über 31,200 Thaler.
= CVI.	9 Stück	Staats-Schuld-Scheine über 1,100 Thaler.
= CVII.	79 Stück	Staats-Schuld-Scheine über 14,500 Thaler.
= CVIII.	189 Stück	Staats-Schuld-Scheine über 24,150 Thlr.
= CIX.	318 Stück	Staats-Schuld-Scheine über 34,200 Thaler.
= CX.	367 Stück	Staats-Schuld-Scheine über 77,400 Thaler.
= CXI.	25 Stück	Domainen-Pfandbriefe über 25,000 Thaler.
= CXII.	173 Stück	Kurmärksche Schuldverschreibungen über 130,550 Thaler.
= CXIII.	33 Stück	Neumärksche Schuld-Verschreibungen über 31,700 Thaler.
= CXIV.	1 Stück	vormals Sächsische Kautionen über 1500 Thaler Conventions-Geld.
= CXV.	97 Stück	alte Steuer-Kredit-Kassen-Scheine über 66,500 Thaler Conventions-Geld.
= CXVI.	63 Stück	Sächsische Kammer-Kredit-Kassen-Scheine über 42,736 Thaler Conventions-Geld.
= CXVII.	14 Stück	neue Steuer-Kredit-Kassen-Scheine über 9,150 Thaler Conventions-Geld.
= CXVIII. und = CXVIIII.	11 Stück	Schuld-Verschreibungen über einzelne auf den Regierungs-Bezirken haftende Landes- und Domainen-Schulden über resp. 117,997 Thlr. 29 sgr. 1 pf. und 62,100 Thaler Preuß. Courant.

Die solchergestalt verschlossenen und versiegelten 27 Convolute wurden hierauf in den, von der Haupt-Verwaltung der Staats-Schulden dazu bestimmten, im Depositorio befindlichen, No. II. bezeichneten Kasten gelegt und in demselben mit je drei unter sich verschiedenen Schlössern verschlossen. Die Schlüssel haben zu dem einen Schloß die Herren Deputirten der Haupt-Verwaltung der Staats-Schulden, zum zweiten Schloß die Herren Deputirten des Magistrats, zum dritten Schloß die unterzeichneten Deputirten des Kammergerichts mit sich genommen. Dieser eben bezeichnete Kasten mit den darin befindlichen Staats-Schulden-Dokumenten wurde hierauf von den Herren Deputirten der Haupt-Verwaltung der Staats-Schulden und des Magistrats mit dem Antrage übergeben:

denselben zum Depositorio des Kammergerichts nach §. 14. der Verordnung vom 17ten Januar 1820 anzunehmen.

In Gemäßheit dieses Antrages und des Mandats vom 28sten v. Mts. wurde der Kasten ad depositum angenommen.

Die Herren Deputirten der Haupt-Verwaltung der Staats-Schulden und des Magistrats trugen darauf an:

einer jeden der committirenden Behörden eine Ausfertigung der Verhandlung und der Anlagen zu ertheilen.

Universitäts- und
Landesbibliothek Düsseldorf

Die Verhandlung ist hierauf vorgelesen und von sämmtlichen Herren Komparenten genehmigt und unterschrieben.

Deputirte der Haupt-Verwaltung der Staats-Schulden.
von Berger. Natan.

Deputirte des hiesigen Magistrats.
Hollmann. Schaner.

a. u. s.

Bardua. Sulzer. Soullier. Bernstein.

* * *

Abschrift.

Euer Hochwohlgeboren autorisiren wir hiermit, die im Laufe des Jahres 1841 aus den Mitteln der verschiedenen Tilgungsfonds eingelösten Staats-Schuld-Dokumente, nach Maaßgabe der davon angefertigten speziellen Verzeichnisse, dem Königlichen Kammergerichte in dem von letztern anzuberaumenden Termin ad depositum zu übergeben.

Berlin, den 21sten April 1842.

Haupt-Verwaltung der Staats-Schulden.
Rother. Tettenborn.

Autorisation
für den Königlichen Geheimen Ober-Finanzrath
Herrn von Berger,
und
für den Königlichen Geheimen Finanzrath
Herrn Natan.
No. 1504. H. V.

Abschrift.

Die Herren Stadträthe Hollmann und Schaner werden hierdurch autorisirt, dem auf den 12ten d. M. Vormittags 10 Uhr vor den Kammergerichts-Depositarien im Kammergerichts-Depositorio anberaumten Termin zur Deposition der im Jahre 1841 aus den Mitteln der verschiedenen Tilgungsfonds eingelösten Staats-Schuld-Dokumente im Gesammtbetrage von 2,256,983 Thaler 29 sgr. 1 pf., so wie der Schuld-Verschreibung der Königl. Regierung zu Posen vom 14ten Februar 1824 nebst Anlagen, über ein der Kommune und Synagoge zu Bomst gehörig gewesenes Staats-Anleihe-Kapital von 466 Thalern 20 sgr., als unsere Deputirte beizuwohnen.

Urkundlich unter unserem Stadtsiegel.

Gegeben Berlin, den 6ten Mai 1842.

Ober-Bürgermeister, Bürgermeister und Rath hiesiger Königlicher Residenzien.
(L. S.) Krausnick. Jordan. Ulrici.

Autorisation
für die Herren Stadträthe Hollmann und Schaner.
No. 127. Mai.

Urkundlich unter des Königlichen Kammergerichts größerem Siegel und gewöhnlicher Unterschrift.

Berlin, den 12ten Mai 1842.

(L. S.) v. Bülow.

2025 b.

Vorstehendes wird, auf den Grund des Artikels XIV. der Verordnung wegen der künftigen Behandlung des gesammten Staats-Schuldenwesens vom 17. Januar 1820 (Gesetzsammlung No. 577.) und der Allerhöchsten Kabinetsordre vom 10. November 1823, unter Beifügung der in der obigen Verhandlung allegirten Anlagen sub Lit. A. bis E., hiermit zur öffentlichen Kenntniß gebracht.

Berlin, den 25. Mai 1842.

Haupt-Verwaltung der Staats-Schulden.
Rother. v. Berger. Natan. Tettenborn.

Universitäts- und
Landesbibliothek Düsseldorf

A.

Verzeichniß

der

Staats-Schuld-Scheine, welche im Jahre 1841 zu dem, im Artikel V. Litt. c. des Staats-Schulden-Gesetzes vom 17. Januar 1820 (Gesetz-Sammlung No. 577.) gestifteten Tilgungs-Fonds derselben, eingezogen worden sind.

I. Durch die 16te Verloosung mit Zins-Ansprüchen vom 1. Juli 1841. ab.

Litt. A. à 1000 Rthlr.

No.	No.	No.	No.	No.	No.	No.	No.	No.	No.	No.	No.	No.	No.	No.	No.
21311	21424	21484	51085	51118	51148	51178	51208	51238	51268	72847	72896	72934	74597	74630	74663
12	25	89	86	19	49	79	9	39	69	48	97	36	98	31	64
13	26	91	87	20	50	80	10	40	70	49	98	37	99	32	65
14	27	501	88	21	51	81	11	41	71	50	99	38	600	33	66
15	28	6	89	22	52	82	12	42	72	51	901	39	1	34	67
38	29	17	90	23	53	83	13	43	73	52	2	40	2	35	70
48	32	18	92	24	54	84	14	44	74	53	3	41	3	36	71
49	33	19	93	25	55	85	15	45	75	54	4	42	4	37	72
50	34	21	94	26	56	86	16	46	76	55	5	43	5	38	73
51	35	27	95	27	57	87	17	47	77	58	6	45	6	39	74
52	37	48	96	28	58	88	18	48	78	59	7	46	7	40	75
53	38	93	97	29	59	89	19	49	79	60	9	47	8	41	76
57	52	94	98	30	60	90	20	50	80	61	10	48	9	42	77
70	54	95	99	31	61	91	21	51	81	62	11	49	10	43	78
71	56	97	101	32	62	92	22	52	82	64	14	51	11	44	79
73	57	98	2	33	63	93	23	53	83	65	15	52	12	45	80
74	59	600	3	34	64	94	24	54	72819	67	16	53	13	47	81
77	60	19	4	35	65	95	25	55	20	68	17	54	14	48	82
78	65	21	5	36	66	96	26	56	25	69	19	55	15	49	83
83	66	22	6	37	67	97	27	57	27	71	20	56	16	50	85
99	67	23	7	38	68	98	28	58	28	73	21	57	17	51	86
400	68	25	8	39	69	99	29	59	38	74	22	58	18	52	87
3	69	28	9	40	70	200	30	60	39	85	23	74589	19	53	88
4	70	29	10	41	71	1	31	61	40	86	24	90	20	54	89
6	74	32	11	42	72	2	32	62	41	88	26	91	21	55	90
12	75	33	12	43	73	3	33	63	42	89	27	92	22	56	91
15	76	34	13	44	74	4	34	64	43	91	30	93	26	57	92
17	77	35	14	45	75	5	35	65	44	92	31	94	27	58	93
20	78	38	15	46	76	6	36	66	45	93	32	95	28	59	94
22	79	51083	16	47	77	7	37	67	46	95	33	96	29	62	95
23	80	84	17												
31 St.	31 St.	31 St.	31 St.	30 St.	30 St.	30 St.	30 St.	30 St.	30 St.	30 St.	30 St.	30 St.	30 St.	30 St.	30 St.

Summa = 484 Stück à 1000 Rthlr.

à 500 Rthlr.

No.	Lit.	No.	Lit.	No.	Lit.	No.	Lit.	No.	Lit.	No.	Lit.	No.	Lit.	No.	Lit.	No.	Lit.	No.	Lit.
2663	A	2693	D	2728	B	2783	B	2818	A	3004	B	3105	A	3201	B	3264	A	3310	A
67	B	94	A	29	B	87	B	19	A	10	C	7	A	2	B	65	B	23	A
71	C	95	B	30	A	88	B	31	A	23	A	8	B	19	A	66	B	26	A
72	A	96	A		B	90	A	34	A		B	11	A	20	C	67	A	33	B
73	A		B	32	A		B		B	34	A	18	A	27	C	68	B	38	A
74	A	97	A	33	A	91	A	41	A	35	A	21	C	28	B	69	B	40	B
	B	99	A		B		B	42	A	76	A	48	B	29	A	70	A	41	A
75	A		B	36	A	92	B	43	A		B	54	A	31	B	74	D	42	A
	B	700	A		B	94	B		B	77	A	56	C	32	B	75	A	45	A
77	A	1	E	44	A	95	A	45	A	79	B	64	B	38	A	80	B	51	A
78	A	4	A	49	A	99	A	49	B	80	A	67	A		B	83	A	52	C
	B	5	A		B	801	A	50	D	83	B	68	B	42	A	85	A	55	B
80	C	6	A	56	A	6	A	52	A	86	B	70	B	47	A	86	A	58	A
84	A	9	A	67	A		B	59	B	87	A	78	A	50	A	88	A		B
85	A	10	A	73	C	7	A	61	B	88	A	86	C		B	90	B	61	A
86	A	13	A	74	A		B	67	A	101	B	91	B	56	A	98	F	65	A
87	A		B	75	A	8	A	69	C	2	B	99	A	58	C	305	A	66	D
	B	25	B	76	A	9	A	78	B	4	B	201	A	63	A	9	B	67	A
90	A	28	A	78	A	12	A	80	C										
19 St.		19 St.		19 St.		19 St.		19 St.		18 St.		18 St.		18 St.		18 St.		18 St.	

Summa = 185 Stück à 500 Rthlr.

Universitäts- und
Landesbibliothek Düsseldorf

à 300 Rthlr.

No.	Lit.	No.	Lit.	No.	Lit.	No.	Lit.	No.	Lit.	No.	Lit.	No.	Lit.	No.	Lit.	No.	Lit.
119409	B	119481	A	119549	B	120106	D	121092	D	121633	B	121724	D	121809	B	121963	A
12	L	82	B		C	9	A	103	B	37	K	66	A	57	B	123830	A
55	B	83	A	51	B	18	C	9	C	43	E	67	A	72	I		F
56	B		B		C	37	A	10	B	56	A	68	A	73	E	128835	A
72	B	507	F	52	B		E	37	C	60	C	69	A	74	A	41	B
76	A	11	B		C	39	B	43	C	70	E	70	A	77	C	42	B
	B	20	E	866	A		D	44	A	92	A	72	A	88	O	44	K
	C	21	A	68	B	49	D		D	96	A	74	A	92	E	51	F
77	C	25	E	72	C	53	F		F	97	A	78	A	95	D	63	C
78	A	28	A	91	A	99	G	522	K	704	K	80	A	950	B	901	A
	C	29	A	933	D	222	B	25	D	5	H	81	A	51	C		B
79	A		B	42	C	984	D	32	E	7	A	82	A		D	10	B
	B		C	50	A	85	C	33	B		D	83	A	54	E		G
	C	47	B	120018	A	87	B	45	F	8	C	86	A	55	C	30	C
80	A		C	49	B	88	C	60	C	10	D	808	A	61	A	40	A
	B	48	B	62	A	121077	E	81	G	16	D	9	A	62	A	48	A
	C		C		D	82	B										
17 St.		17 St.		17 St.		17 St.		16 St.		16 St.		16 St.		16 St.		16 St.	

Summa = 148 Stück à 300 Rthlr.

à 200 Rthlr.

No.	Lit.	No.	Lit.	No.	Lit.	No.	Lit.	No.	Lit.	No.	Lit.	No.	Lit.	No.	Lit.	No.	Lit.	No.	Lit.
31391	C	31504	D	31619	B	31752	E	32041	E	32246	A	32397	C	32519	B	32536	D	32712	C
	D		E		C	53	A	51	A	50	C	401	D		C	46	A		D
	E	5	A	21	C		D		B		D	3	A		D	48	A		E
93	B		B	40	A	65	C	52	C	53	A	6	A		E		D	14	C
94	B		C	44	C	819	A	53	A		B	14	A	20	A	52	C	16	B
	C		E	50	C		B		B		C		C		B		D	17	D
98	B	6	A	51	A		C	61	D	65	C		G		C		K	20	B
	C		B	66	H		D	64	A	66	C	16	C		D	74	A	23	T
	D		C		I		E		R	81	A	19	A		E		B	25	C
400	K		D	68	C	20	A	77	C		C	20	L	21	A		C	37	C
4	A		E	74	B		B		D		D		M		B		D	41	E
	E	7	A	76	C		C	80	A	84	C	22	E		C		E	54	C
5	A		B		D	41	C		E		E	25	F		D	76	C		G
	B		C	91	E	54	C	86	C		F		G		E	88	B	55	B
	C		D		G		D		D	86	C	26	A	22	A		C	64	D
8	E		E	93	A	55	A		E	310	B		B		B		D	70	Q
22	C	8	A		K		B	99	B	12	B		C		C		E	94	C
29	C		D	95	B		C	113	G		C		D		D	93	E	95	C
31	A		E		C	56	C	20	C	15	C		E		E	98	F	96	F
	B	9	A	97	C	60	C	34	B	16	B	27	A	23	A	617	C	809	B
	C		B	99	D	62	A		C	20	A		D		C	29	B		C
	E	30	B	701	L	66	B	37	H		B		E		E		C		D
39	C	35	B	15	D		C	40	B		E	28	A	24	A		E	10	B
42	A		C	20	C		D	44	D	21	B		B		B	57	B		C
	B	52	B		D		E		E		C	36	B		C	58	A		E
	C	55	D	30	C	69	B	46	B		D		C		D		B	26	D
	D	63	B	31	A	72	D		C		E		D		E		C	34	E
45	L	64	C		B	73	C	60	B	26	A	37	B	25	A		D	53	B
50	C	66	B		C	79	G	62	G	27	O		C		B	63	A	54	G
53	D		D		E	80	F	74	B	30	F		D		C		B	64	A
	I	73	Y	37	C	94	C	94	A	40	C		E		D		C		C
73	M	83	A	40	A		D	225	B	41	C	40	Y		E	68	B		D
74	K	84	B		B	907	O	26	C	46	A	48	P	26	A	80	A		E
	M		C	45	B	20	D	27	C	76	R	49	C		B		C	68	B
77	B	85	B		C		H		E	84	A	78	B		C	82	C	70	A
79	E		C		D	26	C	29	B	87	C		F		D	97	M		F
	F	86	D	52	A	85	C	30	B	91	D	85	A		E	710	D	72	C
96	W		E		B	90	A	42	B	95	A	505	C	32	A	11	C	73	B
	Y	617	A		C	94	C		D	96	A	12	B	33	F		D		C
504	A	19	A		D	32026	M	44	A	97	A	19	A	36	A		E	77	B
	B																		
41 St.		40 St.		40 St.		40 St.		40 St.		40 St.		40 St.		40 St.		40 St.		40 St.	

Summa = 401 Stück à 200 Rthlr.

Universitäts- und
Landesbibliothek Düsseldorf

à 100 Rthlr.

No.	Lit.	No.	Lit.	No.	Lit.	No.	Lit.	No.	Lit.	No.	Lit.	No.	Lit.	No.	Lit.	No.	Lit.	No.	Lit.
43104	L	43140	C	43438	A	43828	D	44475	E	44943	D	45038	A	45130	G	45207	L	45265	D
	O		D		C	29	A	94	C	54	E		Q	31	A		M		E
6	V		E		E	49	D		D	61	B		R		H		N	77	D
	W	45	A	40	H	50	A	95	C	68	E		S		I	8	U	78	I
	Y		B	41	D		B		D	71	B	39	D		K	9	P		K
7	B		C		F	904	B	97	O	72	G	40	D		L	10	B		M
	F		D		I		D		S		H		H		M		C		N
	G		E	42	A		E	98	A	73	F	41	D	46	B		D	81	E
11	V	46	A		E	44216	B		C		I		I	47	B		R	84	C
	W		B		I	91	B		D	74	A	42	E	48	F		S	87	E
12	E		D		M	94	E	99	G	78	G	43	L	54	E	11	I	88	B
	G	47	A	43	F		F	500	A	79	E	44	A		I		V		D
	H		B	47	C		G	2	A		F		E	56	D		X	89	A
	K		C		D		H		H		N	46	E		I	12	O	94	E
15	A		Q		M		I	5	D	80	F		F	58	B	13	C	96	F
	B	49	A		N	314	A		F	81	B	47	O		U		F		G
	C	51	C	48	B		D		G	82	F		Q	59	F		G		H
	D		D	49	A		E		H		K	48	C	65	I		H	99	E
	E		P	92	C		F		I	45004	C	50	C		K	15	D	304	B
	G	54	D	97	B		G		M	6	B	51	D		L		E	8	B
	I	207	D		F		H	6	A		C	52	B	71	D		F	13	B
	K	60	C		G		K	15	E	8	E		I		E		G	14	I
19	C	75	C	99	C	17	A	29	D	9	D	54	Q		F		H	15	A
20	A	99	E	502	A		B		E		E	55	A		G	16	C	16	E
	B		F		H		C	37	A		I		E		H		H	18	B
	E	316	C	3	I		D	39	C	10	C		F		I		L		C
	F	34	D		M		E		D		M		G		M	17	C		D
	G		I	4	D	18	A	41	A	11	B		K	77	A		D		E
	H	50	A	6	A		B	42	A		L	56	A		B		Q		G
	I		C	8	B		C	45	D		P		B		C		R		H
	K		E	12	A		D	53	E		Q		D		F		S		I
22	W	405	A		B		E	55	A	12	A		F		G		T	24	D
	X		B	14	A	19	A	60	A		E	63	C		H	18	A	36	B
	Y		C	18	I		B	61	C		M		D		K	20	A		F
25	C		D	19	G		D	606	D	13	B	64	K	81	B		E		G
	E		E		H		E	17	B		I		L		E	22	A		H
	F		F	21	K	20	A	30	B	14	A		M	82	F		B		I
	G		G	22	D		D		C	16	B	66	B	83	B		C		K
	H	6	A		I		E		F		C	67	H		C	23	A	37	A
	I	7	B	72	W	21	B		H		H	70	B		N		B		B
	K	8	G	86	D		C	31	A	17	C		C	84	B		C		D
27	E	11	G	87	D		D		I		E		D	85	F	24	A		F
	F	12	E	88	D		E		L		F		F		M		C		H
30	A	13	E	93	A	22	A	32	C		G	72	A	86	C		D		I
	B		F		C		B	33	A	18	C		B	87	B		K		K
	C	14	C	96	B		D	42	B		D		C		D	28	B	38	A
	D		D		C		E	43	C		G		D		E	29	A		C
	E	18	E		D	23	A	47	C		H		E	90	A		B		D
	F	20	C		E		B	727	B		I		F		B		C		E
31	R		E		G		C	28	L		K		G		C		F		F
	S		F	97	A		D	29	C	19	C		H		N		G		K
	T	21	C		B		E		E	20	G		I	92	P		I	42	B
	U		E		C	24	A	51	E		K		K		Q		K	54	A
	V		F		D		B	55	D	21	E	85	B	93	V	30	Q	57	C
	W	25	A		E		C	63	D		I		C	96	W	34	D	67	D
32	A		E		G		D	855	B		L		G		Z	39	B	68	B
	B	26	C		I		E	68	A		Q	86	D	97	A	42	E	69	D
	C	27	A	98	B	40	A	78	B	22	F		E		C	43	D		F
	E	28	A		D		B	85	B		K		G		V		F		I
33	A		D		G		T	86	A		L		H	98	Q	48	B	74	G
	B	30	B		I	41	I	90	D	23	H		I		R		D	76	K
	C		C		K		K	94	C	24	G		K	201	N	49	A	77	D
	E		L	99	A	46	A	901	C		H		L		O		N	79	B
36	E	31	C		B		B	3	A		I	89	D	2	B	54	E		D
	F	32	A		C		C	5	B	25	D	110	F		C	55	D	80	L
38	P		E		D		D	7	B	28	I	16	D		N		G	81	M
	Q		K		G	47	F	12	A		P		E	4	D	61	B		O
	R	33	F		K	72	C	23	G	29	I		F	5	R	62	A	82	A
	S	35	B	600	E	77	B	29	B	30	B		G		V	63	D	83	E
39	A		G		F	81	F		F		K		O		W		E	84	B
	B		I	1	K	439	D	30	I	31	E	29	D	6	I		F	85	B
	D		N	5	A		G	33	B	32	F	30	D		K	64	G	86	E
	E	36	B	44	B		I	36	D	35	C		E	7	E	65	B		F
40	B	37	A	713	F	74	E	39	A		M		F		F		C		I
74 St.		74 St.		74 St.		74 St.		74 St.		74 St.		74 St.		74 St.		74 St.		74 St.	

Universitäts- und
Landesbibliothek Düsseldorf

Noch à 100 Rthlr.

No.	Lit.	No.	Lit.	No.	Lit.	No.	Lit.	No.	Lit.	No.	Lit.	No.	Lit.	No.	Lit.	No.	Lit.	No.	Lit.
45387	C	93826	E	93838	C	93848	G	93860	F	93872	C	93883	E	93898	C	93953	G	93963	C
88	A		F		D		H		G		D		F	901	D		H		D
90	E		H		E		I		I		E		G	7	D		I		F
91	D		I		F		K		K		F		H	8	G	54	A		G
93	A	27	B		G	49	C	61	B		G	84	A		I		B		I
	D		C		H		D		C		H		B	9	H		C	64	A
94	M		H		I		E		D		K		C	10	G		E		B
96	D	28	A	39	A		H		E	73	B		G	14	I		H		C
	E		E		B		I		H		F		I	17	E		I		F
97	B		G		C	50	A		I		G	85	D	20	F	55	A		G
	D		H		F		E	62	A		I		E	24	I		B		K
	F		I		H		G		B	74	A		F	25	E		D	65	C
	I		K		I		H		C		B		H	26	D		E		E
98	B	29	D	40	A		K		D		C		I	32	G		F		F
	I		E		B	51	B		E		D	86	A	34	A		G		G
99	A		K		C		D		F		E		B	35	A		H		H
400	I	30	A		D		E		G		H		D		K		I		I
2	D		B		E		F		I		K		E	36	C	56	A		K
	G		C		F		I	63	A	75	A		F	37	C		B	66	B
6	I		E		H		K		B		B		G	38	H		C		C
	K		F		K	52	C		C		C	87	A	39	E		D		E
	L		G	41	A		K		D		D		C	40	A		F		G
	M		H		C	53	A		E		E		D	43	G		G		H
	O		K		F		C		F		F		E	45	A		I		I
	P	31	A		G		D		I		G		F		B		K		K
7	H		B		I		F		K		I		H		C	57	A	67	A
8	A		C		K		H	64	A		K		I		D		B		B
9	A		F	42	C		I		C	76	A		K		E		C		C
	P		K		D	54	C		D		D	88	A		F		D		D
10	A	32	A		E		E		F		E		B		G		E		F
	C		B		H		G		G		F		D		I		G	68	A
	D		C		I		H		H		G		E		K		H		F
	E		D		K	55	A		I		H		F	46	A		I		H
	F		F	43	A		C	65	A		I		G		C		K		I
	G		H		B		D		B	77	A		I		E	58	A		K
	H		I		C		E		C		B	89	C		F		B	69	A
11	F		K		D		H		D		C		D		G		D		C
12	H	33	A		E		I		E		D		E		H		E		D
	M		B		F	56	A		H		G		H		I		F		G
93821	E		D		G		B		K		H		I	47	A		H		I
	F		E		H		C	66	A		I	90	B		B		K	70	A
	G		F		I		F		B		K		D		D	59	A		B
	H		G		K		G		D	78	A		F		E		B		C
	I		H	44	A		H		E		B		H		F		C		D
22	A	34	C		B		I		F		C		I		H		E		E
	B		D		C	57	A	67	A		F		K		K		H		F
	C		E		D		B		C		G	91	A	48	A		I		H
	E		G		E		C		D		H		B		D		K		I
	F		H		G		D		H		K		C		E	60	A		K
	G		K		I		E		I	79	A		G		G		C	71	A
	H	35	A	45	A		G		K		B		H		H		D		B
	I		B		B		H	68	B		D	92	C		K		E		C
	K		D		C		I		C		I		D	49	B		F		D
23	B		E		D		K		D	80	A		E		F		G		E
	C		F		E	58	B		F		B		F		G		H		F
	D		G		F		C		G		D		G		H		I		H
	F		K		G		D		K		F		H		I		K		I
	G	36	A		K		E	69	A		G		I		K	61	A		K
	H		B	46	A		G		D		K		K	50	A		C	72	B
	K		C		D		H		E	81	B	93	A		B		D		C
24	A		E		E		I		G		C		B		D		E		D
	B		F		K		K		H		D		D		E		G		E
	D		G	47	A	59	B		I		E		E		F		H		F
	E		H		B		C	70	A		F		F		G		K		G
	G		K		C		D		B		G		G		H	62	A		H
	H	37	A		D		F		C		H		H		I		B		K
	K		B		E		H		D		K		I		K		D	73	A
25	A		C		F		I		G	82	E	94	A	51	F		E		B
	B		D		I		K		K		F		B	52	F		F		C
	E		E		K	60	A	71	B		G		D		H		G		D
	F		F	48	B		B		D		I		F	53	A		H		E
	H		I		C		C		F	83	A		G		B		I		F
26	B	38	A		D		D		I		B		I		C		K		G
	C		B		E		E	72	B		C	96	F		D	63	B		H
74 St.		74 St.		74 St.		74 St.		74 St.		74 St.		74 St.		74 St.		74 St.		74 St.	

Universitäts- und
Landesbibliothek Düsseldorf

Noch à 100 Rthlr.

No.	Lit.	No.	Lit.	No.	Lit.	No.	Lit.	No.	Lit.	No.	Lit.	No.	Lit.	No.	Lit.	No.	Lit.	No.	Lit.
93973	I	93976	C	93978	D	93980	C	93982	H	93984	I	93987	E	93989	D	93990	I	93992	G
	K		D		E		F		K		K		F		E		K		H
74	B		E		G		G	83	A	85	A		G		F	91	B		K
	C		G		K		H		B		G		H		G		C	93	C
	D		H	79	A	81	B		C		I		K		I		D		K
	E		I		C		C		G	86	B	88	B	90	A		E	94	A
	F		K		D		E		H		F		C		B		G		C
75	A	77	B		F		F		K		G		E		C		H		D
	D		C		G		G	84	B		I		G		D		I		E
	G		H		H		K		C	87	A		H		E		K		F
	I		I		I	82	A		E		B		I		F	92	D		G
	K	78	A	80	A		F		F		C	89	B		G		E	151691	B
76	A		B		B		G		H		D		C						
13St.		13St.		13St.		13St.		13St.		13St.		13St.		12St.		12St.		12 St.	

Summa = 1607 Stück à 100 Rthlr.

Recapitulation

der 16ten Verloosung.

484	Stück	à 1000	Rthlr.	.....	484000 Rthlr.
185	=	à 500	=	.....	92500 =
148	=	à 300	=	.....	44400 =
401	=	à 200	=	.....	80200 =
1607	=	à 100	=	.....	160700 =

Summa I. = 2825 Stück ..... zusammen über ..... 861800 Rthlr.

Universitäts- und
Landesbibliothek Düsseldorf

II. Durch die 17te Verloosung mit Zins-Ansprüchen vom 2. Januar 1842 ab.

Lit. A. à 1000 Rthlr.

No.	No.	No.	No.	No.	No.	No.	No.	No.	No.	No.	No.	No.	No.	No.	No.
21070	21140	21218	21298	25435	25652	26302	29325	29429	29472	40402	40448	40509	131202	131232	131260
71	42	20	99	63	53	3	29	31	75	3	49	10	3	33	61
72	43	21	300	64	57	15	37	32	76	4	50	22	4	34	62
74	44	22	1	68	61	16	39	35	87	5	51	27	5	35	63
75	46	25	2	70	65	29203	44	36	40353	6	57	30	6	36	64
76	49	26	8	74	66	8	48	37	54	9	62	31	7	37	65
80	76	27	25294	75	26186	9	50	38	55	13	63	32	8	38	67
82	77	28	95	77	87	11	53	39	67	14	70	34	9	39	68
83	78	29	303	78	220	13	55	42	69	16	72	35	10	40	69
97	80	30	4	81	21	14	60	43	71	17	74	36	11	41	70
98	83	31	5	82	22	15	69	44	76	18	75	38	12	42	71
99	84	32	6	510	23	17	93	47	77	19	76	43	13	43	72
100	85	33	21	48	24	18	94	49	79	20	77	44	14	44	73
14	88	34	39	73	25	19	95	50	80	25	79	45	15	45	75
16	89	35	40	74	26	21	96	51	81	27	80	131181	16	46	77
17	91	57	41	75	27	24	98	52	82	28	83	83	18	47	78
20	92	62	54	84	53	80	403	53	83	29	84	84	19	48	79
22	94	63	63	86	54	81	9	54	84	30	85	87	20	49	80
23	95	71	64	88	83	88	14	56	85	32	90	91	21	50	81
24	96	72	68	96	84	89	16	58	86	36	94	92	22	53	82
27	97	74	70	97	86	92	17	59	87	37	95	94	23	54	83
28	98	75	72	608	90	97	21	60	91	39	96	96	24	55	84
30	201	87	422	12	93	98	24	61	93	40	502	97	25	56	86
35	2	88	23	17	94	315	25	62	94	42	3	98	26	57	87
37	3	89	26	18	95	20	26	64	97	44	5	99	29	58	88
38	5	91	27	50	96	21	27	67	400	46	6	200	30	59	89
39	8	93	33	51	99	22	28	71	1	47	8	1	31		
27 St.	27 St.	27 St.	27 St.	27 St.	27 St.	27 St.	27 St.	27 St.	27 St.	27 St.	27 St.	27 St.	27 St.	26 St.	26 St.

Summa = 430 Stück à 1000 Rthlr.

à 500 Rthlr.

No.	Lit.	No.	Lit.	No.	Lit.	No.	Lit.	No.	Lit.	No.	Lit.	No.	Lit.	No.	Lit.	No.	Lit.	No.	Lit
57839	A	58028	B	58043	B	58058	A	58173	A	58237	D	58306	B	58380	A	58451	E	58544	E
935	A	30	A	44	A	115	B		B	38	B	10	A	82	C	52	B	47	E
40	D	31	A	47	C	21	B	74	A	41	E	21	A	89	A	63	A	54	A
41	A		B	48	A	22	B	75	A	46	F		B	93	A	65	B	55	A
63	A	35	A	49	D	27	A		B	54	D	24	D	95	A	67	C	59	C
	B		B	50	A		B	76	A	65	A	25	A	403	A	81	B	147189	A
64	A	36	A		B	33	A		B		B		B	5	A	86	B		B
	B	37	A	51	B		B	77	A	73	A	26	A	6	E	87	C	90	A
66	B		B	52	A	35	C		B		B	34	A	7	D	97	A	92	A
68	C	38	B		B	36	A	204	C	74	C		B	8	A	98	B		B
75	A	39	A	53	B	38	D	5	A	77	A	53	D	10	C	502	E	93	A
76	A	40	A	54	B	49	A	6	I	302	B	58	C	26	B	14	A	94	A
77	F		B	55	A	58	A	11	C	3	A	64	A	27	C	16	A		B
88	A	41	A		B	59	D	12	C		B	72	A	35	A	32	A	95	A
58011	E		B	56	A	60	D	13	C	4	A		B	44	C	35	C		B
12	A	42	A		B	70	A	16	C	5	A	74	A	45	C	37	B	152917	C
18	A		B	57	A	72	A	24	A		B		B	46	C	43	A	18	B
19	A	43	A		B		B	25	A	6	A								
18 St.		18 St.		18 St.		18 St.		18 St.		18 St.		17 St.		17 St.		17 St.		17 St.	

Summa = 176 Stück à 500 Rthlr.

Universitäts- und
Landesbibliothek Düsseldorf

à 400 Rthlr.

No.	Lit.	No.	Lit.	No.	Lit.	No.	Lit.	No.	Lit.	No.	Lit.	No.	Lit.	No.	Lit.	No.	Lit.
45961	A	46098	A	46135	D	46166	F	46217	A	46274	B	138954	B	142681	I	146752	A
79	C	99	B	37	B	76	D		B	381	A		C	82	A	148838	G
89	G	101	B	46	A	78	A	32	T	82	A	142561	H	83	A	149166	G
46024	B	2	A	48	B	99	D	33	C	138726	B	67	A	86	C	151703	B
26	A	3	D	50	A		E	49	A	27	A		B	89	G	4	A
28	E	12	A	51	C	200	G	54	A	28	B	77	C	745	B		B
77	B	24	G	56	K	4	E	70	B	939	B	80	A	75	C	5	A
79	G	27	A	58	C	6	E	71	B	45	E	608	C	97	C	47	I
95	B	32	B	59	A	9	C	72	B	46	E	14	D	800	F	152853	G
96	D	34	B	65	G	14	E	73	B	52	F	55	A	146725	A	62	D
10 St.		10 St.		10 St.		10 St.		10 St.		10 St.		10 St.		10 St.		10 St.	

Summa = 90 Stück à 400 Rthlr.

à 100 Rthlr.

No.	Lit.	No.	Lit.	No.	Lit.	No.	Lit.	No.	Lit.	No.	Lit.	No.	Lit.	No.	Lit.	No.	Lit.	No.	Lit.
85476	K	85488	G	85502	C	85517	A	85528	E	85537	I	85548	K	85560	A	85570	B	85581	A
77	B	89	A		D		C		F		K	49	B		F		D		C
	G		B		E		K		I	38	A		C		G		I		E
	I		E		F	18	A		K		G		E		H		K		F
78	B		I		G		D	29	A	39	A		G	61	A	71	A		I
	C		K		I	19	A		B		B		I		B		B		K
	D	90	A	3	C		I		C		D	50	B		C		C	82	B
	H		E		G		K		G		F		C		D		D		C
	I		H	4	C	20	A		I		G		F		F		F		F
79	C		I		D		D	30	A		I		G		I		H		G
	E	91	C		H		F		B		K		K	62	B	72	A		I
	H		F	5	F		I		C	40	A	51	A		C		C	83	A
	I		G		I	21	A		D		B		C		D		D		D
80	B		I	6	B		B		F		F		D		F		E		F
	E		K		C		C		I	41	B		G		G		G		G
	F	92	A		H		D	31	B		C		H		H		H		K
	I		D	7	A		E		D		F		I		I		K	84	A
81	B		E		H		F		F		H		K	63	B	73	A		B
	C		F		I		G		G		K	52	A		C		F		C
	E		K	8	A		I		I	42	A		C		H		I		D
	F	93	A		B		K	32	A		B		E		K	74	A		F
	G		D		F	22	B		C		D		F	64	B		B		H
	I		E		H		C		E		I		H		C		C	85	A
82	B		F		K		D		F	43	A	53	A		D		H		C
	G		H	9	A		E		G		B		D		E		K		F
	K	94	A		B		F		H		C		E		G	75	A		H
83	A		E		C		G		K		E		F		I		D		I
	B		G		G		H	33	A		F		G	65	A		H	86	B
	C	95	A	10	B		I		F		H		I		D		I		D
	D		C		D		K		H	44	A	54	A		E	76	C		E
	E		H		K	23	B		I		C		B		F		E		F
84	G	96	C	11	A		E	34	A		D		D		G		F	87	A
	H		D		B		F		D		F		G		H		H		B
	I		E		D		H		E		H	55	B		I		I		D
85	A		G		E		K		G		I		C		K		K		F
	B		H		K	24	A		H		K		E	66	A	77	A		G
	C	97	C	12	B		E		I	45	A		G		C		B		K
	E		D		C		F		K		B		K		E		D	88	A
	F		F		D		G	35	A		F	56	B		H		E		C
	G		G		F	25	A		C		H		D		K		G		D
86	C		H		G		F		E	46	C		E	67	A		K		E
	D		I		I		G		F		E		F		C	78	A		G
	F	98	A	13	A		I		G		F		G		E		B		H
	G		E		C		K		I		G	57	A		G		D		K
	H		K		E	26	B	36	A	47	B		B		H		F	89	A
	I	99	C		G		C		B		E		E		I	79	C		C
	K		H		H		F		C		G		G	68	A		H		D
87	A	500	D	14	C		I		F		H		H		B		I		G
	C		H		F	27	C		I		K	58	D		D		K		I
	D	1	E	15	A		D		K	48	B		G		E	80	C	90	A
	G		F		F		H	37	B		C		H		H		D		B
	I		H		G		I		D		E	59	E	69	C		E		E
88	E		I	16	B		K		E		F		F		I		F		G
	F	2	A		C	28	A		H		H		K		K		H		H
54 St.		54 St.		54 St.		54 St.		54 St.		54 St.		54 St.		54 St.		54 St.		54 St.	

Universitäts- und
Landesbibliothek Düsseldorf

Noch à 100 Rthlr.

No.	Lit.	No.	Lit.	No.	Lit.	No.	Lit.	No.	Lit.	No.	Lit.	No.	Lit.	No.	Lit.	No.	Lit.
85590	K	85605	D	91804	B	91817	B	91831	D	91844	G	147451	K	147464	F	147472	G
91	A		F		D		C		E		H	52	A		H		H
	B		H		E		D		G		K		B		I		I
	E		I		F		E		I	45	C		E		K		K
	F		K		H		F		K		D		G	65	A	73	A
	K	6	F		I		K	32	B		E		I		B		B
92	A		I		K	18	A		E		I		K		C		C
	B	7	A	5	A		C		G	46	A	53	A		D		E
	D		C		B		H		H		C		F		E		F
	E		E		C		K		I		D		G		F		G
	F		K		E	19	B	33	A		F	54	G		G		H
	G	8	D		F		C		D		G		H		H		I
	I		G		G		F		F		H		I		I		K
	K	9	A		H		G		H		I		K		K	74	A
93	A		F		I		H	34	A		K	55	A	66	A		B
	D	10	A		K	20	C		B	47	A		C		B		C
	K		D	6	G		D		C		E		E		E		D
94	C		E		H		E		D		F		F		G		E
	G		F		I		F		H		K		G		H		F
	H		K	7	D		K		I	48	B		H		I		G
	K	11	B		F	21	B		K		D		I		K		H
95	A		D		G		C	35	A		F		K	67	A		I
	B		E		H		D		B		H	56	A		B	75	A
	C		F		I		H		D		K		C		C		B
	D		I		K		I		G	49	A		E		D		D
	E	12	A	8	A	22	A		H		D		F		E	76	B
	K		C		B		B		I		E		G		F		C
96	B		D		C		D	36	A		F		H		G		D
	E		I		E		F		D		H		I		H		E
	G		K		H		H		F		I		K		I		G
	K	13	B		I		K		K	50	A	57	A		K		K
97	A		C		K	23	A	37	A		C		C	68	A	77	A
	B		G	9	A		D		H		D		D		B		B
	D	14	A		B		E		I		F		F		C		F
	E		B		E		K	38	A	147446	B		G		D		G
	K		C		F	24	B		B		E	58	E		E	78	A
98	B		D		G		E		E		G		F		F		C
	E		E		I		I		G		H		G		G		D
	F		F	10	B		K		I		I		I		H		E
	H		G		D	25	A	39	B		K		K		I		F
	I		H		G		C		D	47	A	59	A		K	79	D
99	A	15	C		H		D		E		C		B	69	A		E
	C		F	11	A		F		F		D		C		B		F
	D		G		B		H		H		G		G		C		G
	E		I		D		K		I		K		K		D		H
	F	16	A		E	26	D		K	48	B	60	A		E		I
	G		C		F		F	40	A		F		B		F		K
	H		D		H		I		B		G		C		G	80	B
	I		E		I	27	A		D		H		D		H		D
	K		F		K		B		H		I		E		I		K
600	A		G	12	A		C		I		K		H		K	81	A
	B		H		C		E	41	B	49	A		I	70	A		B
	E		I		E		G		C		B	61	A		B		C
	F		K		F		H		E		C		C		C		D
	H	17	A	13	E		I		G		D		D		D		E
	K		B		H		K		H		E		E		E		F
1	H		E		I	28	A		K		H		G		F		G
	I		G	14	A		D	42	B		I		I		G		H
2	A		H		C		E		C		K	62	B		H		I
	E		I		D		F		D	50	A		D		I	82	B
	F		K		F		G		E		B		F		K		H
	G	91802	E		G		K		F		C		H	71	A		I
	H		H		K	29	A		G		F		I		B	83	B
	K		I	15	B		B		H		G	63	A		C		D
3	A		K		D		C		K		H		B		D		E
	B	3	A		E		I	43	A		K		C		E		F
	C		B		F	30	B		E	51	B		D		F		H
	D		D		H		D		F		C		E		G		I
	E		F		I		E		G		D		G		H		K
	G		G	16	B		G		H		E		H		I	84	A
	H		H		C		H		I		F		I		K		B
	I		I		D		I	44	A		G	64	A	72	B		D
4	A		K		E	31	A		B		H		B		D		E
	H	4	A		I		C		F		I		C		F		F
74 St.		74 St.		74 St.		74 St.		74 St.		74 St.		74 St.		74 St.		74 St.	

Universitäts- und
Landesbibliothek Düsseldorf

Noch à 100 Rthlr.

No.	Lit.	No.	Lit.	No.	Lit.	No.	Lit.	No.	Lit.	No.	Lit.	No.	Lit.	No.	Lit.	No.	Lit.
147484	G	147492	B	147500	I	147510	F	147518	D	147526	E	148218	C	148226	B	151738	G
	H		C		K		G		E		F		D		C		H
	K		F	1	A		H		F		G		F		D	39	A
85	A		G		D		I		G		H		H		E		B
	C		H		E		K		H		I		I		F		C
	E		I		H	11	A		K		K	19	A		G		D
	F		K		I		B	19	A	27	A		B		H		E
	G	93	A	2	A		E		B		C		C		K		F
	K		B		B		F		C		E		F	27	C		G
86	B		C		C		G		D		F		G		D		H
	C		D		D		H		E		G		H		E		K
	D		E		E		I		G		H		K		F	40	A
	E		F		F		K		H		K	20	B		G		B
	F		G		K	12	A		I	28	B		C		H		C
	G		H	3	C		B		K		E		D		I		D
	K		K		D		C	20	A		G		E	28	A		E
87	A	94	A		E		D		E		K		F		B		F
	E		B		F		F		F	29	E		G		D		G
	F		C		G		G		G		F		H		E		H
	K		D		K		H		H		G		I		F		I
88	A		E	4	A		K		K		H		K		H	41	V
	B		K		B	13	A	21	A		I	21	A	29	A		W
	C	95	A		C		B		B	30	A		C		B		X
	D		B		D		C		E		B		E		C		Y
	E		D		G		D		F		C		G		E		Z
	F		E		H		E		H		D		I		F	42	A
	G		F		I		F		K		E		K		G		B
	H		G		K		G	22	F		F	22	A		H		C
	I		H	5	A		H		G		I		B		I		D
	K		I		B		I		H		K		C	151691	D		E
89	A		K		G		K		I	31	A		D		E		F
	C	96	C		H	14	A	23	A		B		H	92	A	43	A
	D		E	6	A		B		B		C		I		B		B
	E		F		E		C		C		E		K		C		C
	F		I		G		D		D		F	23	C		D		D
	G	97	E		H		E		E		G		D		E		E
	H		F		I		G		F		H		F	98	G		F
	I		G		K		H		G		I		G		H		G
	K		H	7	A		I		I		K		H	99	B		H
90	A		I		B		K		K	32	A		I		C		I
	B		K		C	15	A	24	B		B		K		D		K
	C	98	B		D		B		D		C	24	A		F	44	A
	D		C		E		C		E		E		B	700	C		B
	E		D		F		D		F		F		C		D		C
	F		F		H		E		G		G		D		E		D
	G		K		K		F		H		K		E		I		E
	I	99	A	8	B		G		I	33	C		F		L		F
	K		B		C		H		K		D		H	3	C		G
	A		C		K		I	25	A		E		I	7	W		H
91	C		D	9	C	16	K		C		F		K	8	T		I
	D		E		D	17	G		E		G	25	B		U		K
	E		F		E		B		F		H		E	12	B	45	C
	F		G		G		C		H		K		F	38	C	49	D
	G	500	B		K		D		I	34	A		I		D	152863	A
	H		C	10	A		F	26	A	148218	A		K		E		E
	I		D		C		I		B		B	26	A		F		I
	K		G		D	18	K										
57 St.		57 St.		57 St.		57 St.		56 St.		56 St.		56 St.		56 St.		56 St.	

Summa = 1714 Stück à 100 Rthlr.

à 50 Rthlr.

No.	Lit.	No.	Lit.	No.	Lit.	No.	Lit.	No.	Lit.	No.	Lit.	No.	Lit.	No.	Lit.	No.	Lit.	No.	Lit.
33781	H	33781	U	33782	M	33790	L	33796	B	33809	F	33814	O	33815	B	33815	Q	33817	P
	I	82	C		N	93	D	97	D	14	B		P		C		R		T
	N		E		T		I		F		C		Q		D		S	19	D
	O		F	83	F	94	D		I		D		R		H		T		E
	Q		H		R		E	806	C		E		S		I	17	A	23	G
	R		I	89	K	95	B		D		G		U		K		D	33	C
	S		K	90	K		D	9	B		I	15	A		M		F		D
7 St.		7 St.		7 St.		7 St.		7 St.		7 St.		7 St.		7 St.		7 St.		7 St.	

Universitäts- und
Landesbibliothek Düsseldorf

Noch à 50 Rthlr.

No.	Lit.	No.	Lit.	No.	Lit.	No.	Lit.	No.	Lit.	No.	Lit.	No.	Lit.	No.	Lit.	No.	Lit.	No.	Lit.
33834	E	33896	G	34076	N	34247	H	34252	Q	34280	A	34308	O	34349	L	35158	Y	35201	K
35	A		H		O		M		R		F		P		P	59	H		M
	B	97	H		V		N		T	81	D	9	B	50	E	60	D		N
38	B		I	78	B		P		U		S		C	51	E	61	G	2	A
40	C	98	M		C		Q	53	B	83	A		G		K	62	C	3	E
	D		N		E		T		D		D	10	A		R		F		F
	F	99	K		H		U		E	85	Q		B	82	C		H		K
41	C		L		K	48	A		H	86	O		S		O		L	4	K
42	C		P	80	E		B		K		Q	12	C	83	B	64	I		M
44	E	902	H	88	D		C		Q		T		D		C	65	E		P
52	D	4	C		G		D		R	87	K	22	C		H		M		T
54	D	5	D		H		E	54	C		Q		E	84	G	66	B		V
69	A		G		I		H		E	89	B	23	D	91	L	67	D		Y
	C	6	N	94	G		I		F		K		I	35001	B		E	5	B
	E	7	L		I		M		G		M	24	L	2	C		H		E
	I		N		M		T		I	90	B		M	11	F		R		M
	K	69	E	99	D		U		K	91	I		N		K	68	A	6	G
	O	73	E		E	49	A		L		K	25	F		O		B		I
	P		O	102	B		B		M		L		I	12	B		G		O
71	B	74	E		D		F		N		M		K		C		L	7	C
	E		L		E		K		O	92	I		L		L	71	L		H
73	E	75	B		L		L	56	P		K		O		P	72	E		K
76	B		C		N		N	61	I		M		P	14	D		M		L
	C	79	E	11	C		O		M	93	I	26	G		F		P	8	C
	F	85	E		D		P		O		L		P	15	E	73	C		K
77	L	90	D	13	C		Q	62	F		M	27	F	16	A		I		L
	M		E		D		S		I	94	I		K		G	74	K	9	E
79	C	94	I		E		U		L		L		L	31	E		L		F
	F		L		G	50	A		N	95	B		M	140	Q		N		G
	G		M		I		C		O		C	28	H	41	E		Q	10	D
	K	95	B		K		H	63	F		D		L		G		S		L
81	C		C		L		L		G		E		M	42	E	75	C		M
	E		D		M		M		K		P		P	49	C	76	C	11	P
	F	96	A		N		O	64	D	96	D	31	R		I		L	13	B
	G	99	F		P		R		F		I		Y		K		Q		L
	K	34001	D		Q		S	66	E	97	H	32	E		L	78	K		N
83	D		G		T		T		F	98	M		G		M		L		O
	G		I	14	B		U		I	300	E	34	F	54	D	81	C		V
	H		O		C	51	A	67	C		F		H		N	89	B	16	C
	I		P	15	G		C		E		H	37	A	55	C		U		F
84	H	3	C	20	D		E		G		I	38	F	56	A	90	G		H
	K		E		E		G		K	2	C	39	G		B		I	17	M
86	C	4	B		F		K		N		D		S		C		P		O
87	H		D		G		L		S		E	40	S		E		T		P
	M		F		H		N		T		F		U		L		V	18	C
	N	5	A		I		P		U		H		V		O		X	20	C
	Q		F		K		Q		W		N	41	C	57	A		Y		F
	R		I		L		S	68	B	3	C		D		F	94	G	22	E
89	F	12	E		M		U		P		K		L		G	95	D		F
90	B		G		N	52	A		R		L		O		L	200	A		G
91	I		H	247	A		E		T		T	42	C		M		B	24	I
	R		I		B		F	69	F	7	B	43	C	58	B		G	25	C
92	B	41	I		C		K		K	8	D	46	D		D		I	26	D
95	D	43	F		D		N		T		G	48	K		E	1	H	27	A
96	E	75	L		F		O	79	B		H	49	I		W		I		K
	F	76	L		G		P												
56 St.		56 St.		56 St.		56 St.		55 St.		55 St.		55 St.		55 St.		55 St.		55 St.	

Summa = 624 Stück à 50 Rthlr.

Recapitulation
der 17ten Verloosung.

	430	Stück	à 1000	Rthlr.	.....	430000	Rthlr.
	176	=	à 500	=	.....	88000	=
	90	=	à 400	=	.....	36000	=
	1714	=	à 100	=	.....	171400	=
	624	=	à 50	=	.....	31200	=
Summa II. =	3034	Stück	..... zusammen über		.....	756600	Rthlr.
Hierzu = I. =	2825	=	.....	=	=	861800	=
Summa aus 1841. =	5859	=	.....	=	=	1618400	Rthlr.

Hierzu die in 1841 nachträglich zur Ein=

Universitäts- und
Landesbibliothek Düsseldorf

lösung gekommenen Staats-Schuld-Scheine.

I. aus 1836.

Durch die 6te Verloosung mit Zins-Ansprüchen vom 1. Juli 1836 ab.

à 100 Rthlr.

No. 77179. Lit. H. ..... 1 Stück über 100 Rthlr.

II. aus 1837.

a) Durch die 8te Verloosung mit Zins-Ansprüchen vom 1. Juli 1837 ab.

à 100 Rthlr.

No. 94976. Lit. D., No. 94980. Lit. C., No. 94983. Lit. H. ..... Summa = 3 Stück über 300 Rthlr.

b) Durch die 9te Verloosung mit Zins-Ansprüchen vom 1. Januar 1838 ab.

à 100 Rthlr.

No. 61817. Lit. H. ..... 1 Stück über 100 Rthlr.

III. aus 1838.

a) Durch die 10te Verloosung mit Zins-Ansprüchen vom 1. Juli 1838 ab.

à 100 Rthlr.

No. 29529. Lit. Z., No. 96385. Lit. D. (1 Amortis. Erkenntniß) .... Summa = 2 Stück über 200 Rthlr.

b) Durch die 11te Verloosung mit Zins-Ansprüchen vom 1. Januar 1839 ab.

No. 21711. Lit. B. ..... 1 Stück ..... à 300 Rthlr.
No. 68088. Lit. H. ..... 1 = ... à 100 =

Summa III.b. = 2 Stück zusammen über ..... 400 Rthlr.
Hierzu Summa III.a. = 2 = = = ... 200 =
Summa III. aus 1838 = 4 Stück ..... über ..... 600 Rthlr.

IV. aus 1839.

a) Durch die 12te Verloosung mit Zins-Ansprüchen vom 1. Juli 1839 ab.

Lit. A. à 1000 Rthlr.

No. 73759. 73760. 129947. 129994. 130010. ..... Summa = 5 Stück à 1000 Rthlr.

à 500 Rthlr.

No. 151702. Lit. A., No. 151723. Lit. B. ..... Summa = 2 Stück à 500 Rthlr.

à 200 Rthlr.

No. 32976. Lit. D., No. 33067. Lit. C., No. 33110. Lit. C., No. 33313. Lit. E., No. 33366. Lit. C., No. 33526. Lit. B., No. 33575. Lit. D., No. 33589. Lit. B., No. 33979. Lit. B., No. 34011. Lit. B., No. 34012. Lit. C., No. 34237. Lit. D., No. 34391. Lit. K. .... Summa = 13 Stück à 200 Rthlr.

à 100 Rthlr.

No.	Lit.	No.	Lit.	No.	Lit.	No.	Lit.	No.	Lit.	No.	Lit.	No.	Lit.	No.	Lit.	No.	Lit.	No.	Lit.
91201	G	91256	A	91289	K	91311	G	97027	E	97050	D	97080	B	97101	A	97113	B	97134	K
9	D	60	E	92	E	14	B	33	B	63	C	82	G	5	E	19	B	37	K
20	B	61	H	93	B	18	K	36	A	67	C	87	I	7	B	22	K	43	G
24	H	73	H	94	H	19	H		I	70	K	91	F	8	F	27	C	47	I
27	F	78	D	302	K	23	G		K	76	C	100	B	9	C	31	I	49	H
32	F	83	F	8	A	97020	D	40	G	79	G		E	11	F	32	D		
6 St.		6 St.		6 St.		6 St.		6 St.		6 St.		6 St.		6 St.		6 St.		5 St.	

Summa = 59 Stück à 100 Rthlr.

Recapitulation

der 12ten Verloosung.

5 Stück à 1000 Rthlr. ..... 5000 Rthlr.
2 = à 500 = ... 1000 =
13 = à 200 = ... 2600 =
59 = à 100 = ... 5900 =
Summa IV.a = 79 Stück ..... über ..... 14500 Rthlr.

Universitäts- und
Landesbibliothek Düsseldorf

b) Durch die 13te Verloosung mit Zins-Ansprüchen vom 1. Januar 1840 ab.

Lit. A. à 1000 Rthlr.

No. 3573. 3584. 3749. 3775. 127415. 150730. 150735..... Summa = 7 Stück à 1000 Rthlr.

à 500 Rthlr.

No. 1988. Lit. C., 2246. Lit. B., 2248. Lit. A., 2301. Lit. A., 2363. Lit. A., 2469. Lit. A., 17321. Lit. A. 17357. Lit. A., 17441. Lit. B., 17473. Lit. C., 17803. Lit. C... Summa = 11 Stück à 500 Rthlr.

à 100 Rthlr.

No.	Lit.	No.	Lit.	No.	Lit.	No.	Lit.	No.	Lit.	No.	Lit.	No.	Lit.	No.	Lit.	No.	Lit.	No.	Lit.
46230	D	46608	N	46713	I	46821	A	46958	A	48097	F	79864	H	79886	K	79917	D	79951	I
416	C	11	F	30	I	36	A	92	D	151	H	66	A	87	D	18	I	54	B
42	A	20	A	48	C		R	94	E	376	B		B		I	25	C	59	B
521	F	21	I	800	E	41	C	47425	B	413	F	67	K	99	I	27	H	91	I
33	D	67	A	4	M	45	L	515	D	79859	B	76	K	904	A	31	E	93	G
34	D	99	T	7	C	944	I	48068	B	62	H	78	H	11	A	42	I	97	D
35	A	711	H																
7 St.		7 St.		6 St.		6 St.		6 St.		6 St.		6 St.		6 St.		6 St.		6 St.	

Summa = 62 Stück à 100 Rthlr.

à 50 Rthlr.

No.	Lit.	No.	Lit.	No.	Lit.	No.	Lit.	No.	Lit.	No.	Lit.	No.	Lit.	No.	Lit.	No.	Lit.
117551	N	118086	I	118535	D	118838	P	119132	N	138945	D	147534	R	147548	X	147566	L
638	D	91	M	41	B	40	A	35	L	60	G	36	C	49	I		N
93	E	192	E	619	F		M	62	B	142561	D	37	L		M	67	Y
904	F	223	B	69	F		W		F	671	U		O	52	S	68	I
118009	C	52	B	798	D	44	D	138820	I	775	D		Q	54	K		L
30	E	310	F	805	F	903	H	21	H	800	C	39	B		P		X
32	O	13	B	27	B	71	D	22	G	144306	F		K		X	69	V
35	A	24	G	29	B	119119	L	23	T	146736	C	41	H	57	V		W
59	A	40	A	30	K	20	M	30	P		D		M	59	L	70	G
70	B	486	E	33	D	24	H	32	K	57	A		P	61	X	151700	G
74	L	531	G		I	25	H	36	B	147534	K	48	V	62	W	11	G
77	G	34	L	37	R	27	R	37	H		N		W	63	M		N
85	E																
13 St.		12 St.		12 St.		12 St.		12 St.		12 St.		12 St.		12 St.		12 St.	

Summa = 109 Stück à 50 Rthlr.

Recapitulation

der 13ten Verloosung.

	7 Stück	à 1000 Rthlr.	.....	7000	Rthlr.
	11 =	= 500 =	.....	5500	=
	62 =	= 100 =	.....	6200	=
	109 =	= 50 =	.....	5450	=
b)	189 Stück	.....	über	24150	Rthlr.
Hierzu a)	79 =	.....	=	14500	=
Summa IV. aus 1839 =	268 Stück	.....	über	38650	Rthlr.

Universitäts- und
Landesbibliothek Düsseldorf

V. aus 1840.

a) Durch die 14te Verloosung mit Zins-Ansprüchen vom 1. Juli 1840 ab.

Lit. A. à 1000 Rthlr.

No. 120862. 130522. 130785. 134598. 134615. 134700. 143627. 143724. 143742... Summa = 9 Stück à 1000 Rthlr.

à 500 Rthlr.

No. 17908. Lit. A., No. 17948. Lit. F., No. 18008. Lit. C., No. 18054. Lit. A... Summa = 4 Stück à 500 Rthlr.

à 400 Rthlr.

No. 132289. Lit. K., No. 132412. Lit. A., No. 132875. Lit. A., No. 133040. Lit. A., No. 133161. Lit. A., No. 133176. Lit. A., No. 134460. Lit. A., No. 134728. Lit. D., No. 138698. Lit. A., No. 138716. Lit. B., No. 138725. Lit. B. ..... Summa = 11 Stück à 400 Rthlr.

à 300 Rthlr.

No. 138901. Lit. C., No. 142624. Lit. G., No. 142689. Lit. A., No. 142693. Lit. A... Summa = 4 Stück à 300 Rthlr.

à 100 Rthlr.

No.	Lit.	No.	Lit.	No.	Lit.	No.	Lit.	No.	Lit.	No.	Lit.	No.	Lit.	No.	Lit.	No.	Lit.	No.	Lit.
4768	A	5163	C	5559	F	7746	E	8102	E	8303	E	113880	I	113921	C	114091	H	114129	K
75	C	78	C	74	D	821	B	11	E	37	A	81	D	23	I	94	A	30	I
81	E	276	A	90	G	58	D*)	21	D	89	E		F	35	F		E	35	I
91	A	329	G	95	A	*)Amort.Ert.		26	B	400	C	86	E	36	I		G	37	B
840	C	64	D	616	G	7871	A	45	D	2	B	92	A	38	I	98	I	38	A
52	A	72	C	19	D	908	D	53	C	14	E	95	B	39	E		K	59	A
5004	G	80	A	35	E	25	D	82	D	37	B	900	F	52	I	103	D	64	C
14	D	453	C	68	B	44	D	92	F	48	C	1	C	70	B	6	D	204	G
38	B	61	D	88	A	69	E	228	B	77	B	3	G		F	14	G		H
72	A	86	B	7008	D	74	K	58	C	113866	F	4	D	80	I	18	F	10	F
104	E	87	C	9	D	8031	C	66	A		G	5	A	87	C	22	H	18	H
22	C	5559	A	698	D	45	A	76	B	67	K	6	I	90	A	23	F	20	Q
27	C		D	726	A		D	303	B	68	H	11	K	114055	I		K	29	C
59	D		E	32	D	69	D		D	80	G	17	B	90	H	24	F		
14 St.		14 St.		14 St.		14 St.		14 St.		14 St.		14 St.		14 St.		14 St.		13 St.	

Summa = 138 Stück à 100 Rthlr.

à 25 Rthlr.

No.	Lit.	No.	Lit.	No.	Lit.	No.	Lit.	No.	Lit.	No.	Lit.	No.	Lit.	No.	Lit.	No.	Lit.	No.	Lit.
44333	K	44490	O	44907	F	45030	M	45168	CC	45200	S	45284	F	45368	E	45454	R	45508	G
	LL		R	23	C	35	L	69	O	3	H	88	C		G		S	24	D
	MM	92	E	33	A	40	A	71	C		BB	94	C	85	O		T		F
34	V		G	66	F	52	L		O	5	E	99	I	86	D		U	52	E
	W		N	68	D	84	D	72	D		L	302	D	409	B	55	H		V
	Z	93	D	72	F	114	D		E	8	O	4	E	15	B		M	59	C
36	MM	97	N	74	C	48	C	80	A	10	P	22	C	24	C	57	D	70	Q
	NN	99	X	75	B	51	B		G	12	I	28	M	27	O		W		S
37	HH		Y	79	I	54	G	81	H	22	H		U	30	K	60	B	73	K
	MM	500	K	80	E	65	F	82	E	23	G	29	E	39	F	63	C	89	B
39	R		M	82	B	66	C	83	K	34	F	30	H	42	V	81	K	95	D
40	K	41	F	45009	A		L	88	G	55	E		R	43	T	85	E	600	G
41	B	611	F	10	Q		U		BB	64	B	31	Q		BB	99	A	23	B
47	I	765	B		R	68	B	96	O	81	A		S	50	N	500	I	47	A
439	H	868	B	19	M		Q		Q		F	32	C	53	H	1	C		E
90	H	85	D																
16 St.		16 St.		15 St.		15 St.		15 St.		15 St.		15 St.		15 St.		15 St.		15 St.	

Summa = 152 Stück à 25 Rthlr.

Recapitulation

der 14ten Verloosung.

9	Stück	à 1000	Rthlr.	.....	9000 Rthlr.
4	=	à 500	=	.....	2000 =
11	=	à 400	=	.....	4400 =
4	=	à 300	=	.....	1200 =
138	=	à 100	=	.....	13800 =
152	=	à 25	=	.....	3800 =
a) 318	Stück	.....	über	.....	34200 Rthlr.

Universitäts- und
Landesbibliothek Düsseldorf

b) Durch die 15te Verloosung mit Zins-Ansprüchen vom 1. Januar 1841 ab.

Lit. A. à 1000 Rthlr.

No. 23004. 23073. 23150. 23951. 23966. 24070. 24078. 44675. 44738. 44750. 44756. 44762. 44768. 44769. 44853. 44869. 74311. 74312. 74359. 74397. 74515. 138509. 138518. 138522. 138528. 138540. 138583. 138839. 138848. 138849. ..... Summa = 30 Stück à 1000 Rthlr.

à 500 Rthlr.

No. 29506. Lit. A., No. 29508. Lit. B., No. 29513. Lit. A., No. 29526. Lit. B., No. 29651. Lit. A., No. 29651. Lit. B., No. 29667. Lit. F., No. 29708. Lit. A., No. 29732. Lit. A., No. 29748. Lit. B., No. 29790. Lit. E., No. 29795. Lit. A., No. 29806. Lit. B., No. 29807. Lit. A., No. 29866. Lit. A., No. 29952. Lit. A. ..... Summa = 16 Stück à 500 Rthlr.

à 300 Rthlr.

No. 119099. Lit. E., No. 119122. Lit. A., No. 119130. Lit. C., No. 119155. Lit. D., No. 119159. Lit. G. No. 119223. Lit. B., No. 119331. Lit. A., No. 119383. Lit. A., No. 119398. Lit. C. .....
Summa = 9 Stück à 300 Rthlr.

à 200 Rthlr.

No.	Lit.	No.	Lit.	No.	Lit.	No.	Lit.	No.	Lit.	No.	Lit.	No.	Lit.	No.	Lit.	No.	Lit.	No.	Lit.
18316	B	18535	A	18864	D	19067	D	20253	C	20644	B	20926	B	21154	C	21213	B	21390	B
25	F		C		E	20016	F	370	C	709	B	28	C	55	C	50	C	409	D
65	C	755	G	77	C	59	B		E	95	A	60	B	56	A	323	C	40	A
403	A	814	B	900	A		D	493	A	809	B	21053	B	61	A	26	C	41	C
	D	43	A		D		E	524	C	923	C	60	C	82	A	33	B	152906	A
534	C		E		E	246	D		E										
6 St.		6 St.		6 St.		6 St.		6 St.		5 St.		5 St.		5 St.		5 St.		5 St.	

Summa = 55 Stück à 200 Rthlr.

à 100 Rthlr.

No.	Lit.	No.	Lit.	No.	Lit.	No.	Lit.	No.	Lit.	No.	Lit.	No.	Lit.	No.	Lit.	No.	Lit.	No.	Lit.
92644	C	92688	I	92728	E	92802	G	92836	A	99849	D	99878	H	99904	F	99933	D	99956	D
45	H	89	I		G	3	A	37	E	50	B	79	K	6	H	34	H	57	K
46	F	90	B	29	G	4	H		G		F	80	I	7	B	35	E	58	K
54	A		K	30	H	6	B		H	51	H	82	I		I	36	H	59	B
	C	91	A	32	E	10	A		K		I	83	F	8	D		I		E
55	G	92	I		I		K	38	G	53	H	87	B		F	38	F	61	F
56	D	93	I	77	C	11	E	40	E	54	I	89	D	9	D	39	K	62	I
	G	94	B		I	12	F	99827	A	56	B		E		G	40	D	63	F
57	F		I	78	A	15	E		C	61	A		I		H	41	E		K
58	H	96	H		F	17	G	28	A		F		K	12	K	42	C	64	F
	K	707	D		H		H	29	D	62	C	90	I	13	G	43	B		I
63	H	8	A	81	C	19	F	33	A		F	91	G		I		C		K
65	E	9	E	82	F	22	D	36	E	63	H	92	B	14	C		H	65	A
	G	10	A	83	F	23	C	37	A	64	F	93	C		I	46	E		E
	I	11	B		K		G		D	66	G		H	20	B	47	H		F
66	D		C	84	I	25	D		F		H		K	22	E	48	I	68	B
67	B	12	E	86	B		I	39	K	67	K	94	F	23	G	49	I	69	H
72	E	14	A	91	G	26	A	41	A	69	G	97	B	24	F	50	G	70	A
73	K		G	92	C	27	K		K	70	E		G	25	B	51	H		E
79	F	15	F	94	E	28	A	42	B	71	C		I	27	G	52	G	71	F
81	C	19	B		G		F	43	I	72	K	98	G	29	K		H		G
	E	20	E		K	29	D	45	H	73	E		K	30	A		K		I
82	C	21	F	97	E	30	F		I		G	99	B		E	53	F	72	E
83	G	23	C	99	A	33	I	46	C	74	K		I		K	55	H		I
84	E	26	C	801	G	34	K	48	E	75	H	900	C	32	C		K	75	D
86	A	27	B	2	F	35	B	49	A	77	A	1	I						
26 St.		26 St.		26 St.		26 St.		26 St.		26 St.		26 St.		25 St.		25 St.		25 St.	

Summa = 257 Stück à 100 Rthlr.

Recapitulation der 15. Verloosung.

	30 Stück	à 1000 Rthlr.	.....	30000	Rthlr.
	16 =	à 500 =	.....	8000	=
	9 =	à 300 =	.....	2700	=
	55 =	à 200 =	.....	11000	=
	257 =	à 100 =	.....	25700	=
Summa b)	367 Stück	..... über	.....	77400	Rthlr.
Hierzu Summa a. aus d. 14. Verloosung	318 =	..... =	.....	34200	=
Summa V. aus 1840.....	685 Stück	..... über	.....	111600	Rthlr.

Universitäts- und
Landesbibliothek Düsseldorf

General-Recapitulation.

I. aus 1836 =	1 Stück	über	100	Rthlr.
II. = 1837 =	4 =	=	400	=
III. = 1838 =	4 =	=	600	=
IV. = 1839 =	268 =	=	38,650	=
V. = 1840 =	685 =	=	111,600	=
Summa der Reste =	962 Stück	über	151,350	Rthlr.
Hierzu pro 1841 =	5859 =	=	1,618,400	=
Haupt-Summa =	6821 Stück	über	1,769,750	Rthlr.

Zu bemerken ist, daß

I. in Stelle der Staats-Schuld-Scheine No. 96385. Lit. D. über 100 Rthlr. (aus der 10. Verloosung) und No. 7858. Lit. D. über 100 Rthlr. (aus der 14. Verloosung), beide über 200 Rthlr., welche verloren gegangen, beglaubigte Abschriften der Amortisations-Erkenntnisse des Königl. Kammergerichts vom 11. März 1841 und 3. December 1840, versehen mit den Attesten der Königl. Kontrolle der Staats-Papiere vom 14. August und 16. März 1841 (daß neue Verbriefungen für diese Staats-Schuld-Scheine nicht ausgefertigt sind,) deponirt werden;

II. bis zum Schlusse der Tilgungsfonds-Rechnung pro 1841 an Staats-Schuld-Scheinen, welche durch Verloosung zahlbar geworden, rückständig geblieben sind:

1. aus 1825 (2te Verloosung).

1 Stück No. 61653. Lit. A. (ohne Zins-Ansprüche) ..... über ..... 25 Rthlr.

Summa 1. aus 1825 per se.

2. aus 1837.

a) 8te Verloosung (mit Zins-Ansprüchen vom 1. Juli 1837 ab.)
2 Stück à 100 Rthlr. ..... 200 Rthlr.

b) 9te Verloosung (mit Zins-Ansprüchen vom 1. Januar 1838 ab.)
1 Stück à ..... 200 =

Summa 2. aus 1837 = 3 Stück ..... über ..... 400 =

3. aus 1838.

a) 10te Verloosung (mit Zins-Ansprüchen vom 1. Juli 1838 ab.)
2 Stück à 100 Rthlr. ..... 200 Rthlr.

b) 11te Verloosung (mit Zins-Ansprüchen vom 1. Januar 1839 ab.)
1 Stück à ..... 100 =
1 = à ..... 50 =
2 Stück ..... über ..... 150 Rthlr.

Summa 3. aus 1838 = 4 Stück ..... über ..... 350 =

4. aus 1839.

a) 12te Verloosung (mit Zins-Ansprüchen vom 1. Juli 1839 ab.)

12 Stück	à 1000 Rthlr.		12000	Rthlr.
2 =	à 500 =		1000	=
7 =	à 400 =		2800	=
32 =	à 200 =		6400	=
97 =	à 100 =		9700	=
150 Stück		über	31900	Rthlr.

b) 13te Verloosung (mit Zins-Ansprüchen vom 1. Januar 1840 ab.)

12 Stück	à 1000 Rthlr.		12000	Rthlr.
16 =	à 500 =		8000	=
177 =	à 100 =		17700	=
310 =	à 50 =		15500	=
515 Stück		über	53200	Rthlr.

Summa 4. aus 1839 = 665 Stück ..... über ..... 85100 Rthlr.

Latus = 673 Stück ..... über ..... 85875 Rthlr.

Universitäts- und
Landesbibliothek Düsseldorf

Transport..... 673 Stück..... über ..... 85875 Rthlr.

5. aus 1840.

a) 14te Verloosung (mit Zins-Ansprüchen vom 1. Juli 1840 ab.)

13	Stück	à 1000	Rthlr.	.....	13000 Rthlr.
7	=	à 500	=	.....	3500 =
20	=	à 400	=	.....	8000 =
10	=	à 300	=	.....	3000 =
282	=	à 100	=	.....	28200 =
326	=	à 25	=	.....	8150 =
658	Stück	.....	über	.....	63850 Rthlr.

b) 15te Verloosung (mit Zins-Ansprüchen vom 1. Januar 1841 ab.)

28	Stück	à 1000	Rthlr.	.....	28000 Rthlr.
14	=	à 500	=	.....	7000 =
8	=	à 300	=	.....	2400 =
76	=	à 200	=	.....	15200 =
253	=	à 100	=	.....	25300 =
379	Stück	.....	über	.....	77900 Rthlr.

Summa 5. aus 1840 = 1037 Stück ..... über ..... 141750 Rthlr.

6. aus 1841.

a) 16te Verloosung (mit Zins-Ansprüchen vom 1. Juli 1841 ab.)

16	Stück	à 1000	Rthlr.	.....	16000 Rthlr.
15	=	à 500	=	.....	7500 =
35	=	à 300	=	.....	10500 =
99	=	à 200	=	.....	19800 =
394	=	à 100	=	.....	39400 =
559	Stück	.....	über	.....	93200 Rthlr.

b) 17te Verloosung (mit Zins-Ansprüchen vom 1. Januar 1842 ab.)

69	Stück	à 1000	Rthlr.	.....	69000 Rthlr.
40	=	à 500	=	.....	20000 =
35	=	à 400	=	.....	14000 =
786	=	à 100	=	.....	78600 =
376	=	à 50	=	.....	18800 =
1306	Stück	.....	über	.....	200400 Rthlr.

Summa 6. aus 1841 = 1865 Stück ..... über ..... 293600 Rthlr.

im Ganzen also: 3575 Stück ..... über ..... 521225 Rthlr.

weshalb die Niederlegung derselben bis zu den folgenden Deponirungs-Terminen ausgesetzt werden muß.

Berlin, den 12ten Mai 1842.

Deputirte der Haupt-Verwaltung der Staats-Schulden.

v. Berger. Natan.

Deputirte des Magistrats.

Hollmann. Schaner.

Depositarien des Kammergerichts.

Bardua. Sulzer. Soullier.

Universitäts- und
Landesbibliothek Düsseldorf

B.

Nachweisung

der

$3\frac{1}{2}$ prozentigen Domainen-Pfandbriefe, welche im Jahre 1841 zu dem, in Folge §. V. Lit. c. des Staats-Schulden-Gesetzes vom 17. Januar 1820 (Gesetz-Sammlung No. 577.) gestifteten Tilgungs-Fonds derselben, eingezogen worden sind.

	Der Domainen-Pfandbriefe						
	Ausstellung auf den Namen		Eintragung im landschaftlichen Pfandbriefs-Register unter No.	Stückzahl.	Appoints zu	Betrag im Einzelnen	Summarischer Betrag.
	des Guts.	der Provinz.			Rthl.	Rthl.	Rthl.
	A. Mit Zins-Ansprüchen vom 1. März 1841 ab.						
1	Lebus	Kurmark.	15,782. 15,783. 15,784. 15,785. 15,786. 15,787. 15,788. 15,789. 15,790. 15,791. 15,792. u. 15,793.	12	1000	12000	
2	Wollup		16,318	1	1000	1000	
			Summa A.	13 Stück über			13000
	B. Mit Zins-Ansprüchen vom 1. September 1841 ab.						
3	Rastenburg	Ostpreußen.	97. 102. 103. 104. 105. 106. 107. 108. und 111.	9	1000	9000	
4	Schaaken		101. und 104.	2	1000	2000	
5	Natangen		2.	1	1000	1000	
			Summa B.	12 Stück über			12000
			Summa totalis	25 Stück über			25000

Berlin, den 12ten Mai 1842.

Deputirte der Haupt-Verwaltung der Staats-Schulden.

von Berger. Natan.

Deputirte des Magistrats.

Hollmann. Schaner.

Depositarien des Kammergerichts.

Bardua. Sulzer. Soullier.

Universitäts- und
Landesbibliothek Düsseldorf

C.

Verzeichniß

der

Kurmärkschen Schuld-Verschreibungen, welche im Jahre 1841 zu dem, in Folge §§. V. Lit. c. und XXI. des Staats-Schulden-Gesetzes vom 17. Januar 1820 (Gesetz-Sammlung No. 577.) gestifteten Tilgungs-Fonds der Kurmärkschen Provinzial-Krieges-Schuld eingezogen worden sind.

I. Mit Zins-Ansprüchen vom 1. Mai 1841 ab.

Lit. A. à 1000 Rthlr.

No.	No.	No.	No.	No.	No.	No.	No.	No.	No.	No.	No.	No.	No.
223	393	504	508	701	830	1063	1291	1593	1730	1763	1939	3802	3938
389	407	505	528	702	831	1272	1306	1599	1731	1764	1940	3858	4050
390	409	506	662	703	887	1289	1316	1717	1732	1795	3585	3862	4051
391	474	507	700	704	888	1290	1317	1729	1733	1882	3668	3863	4052
392													
5 St.	4 St.	4 St.	4 St.	4 St.	4 St.	4 St.	4 St.	4 St.	4 St.	4 St.	4 St.	4 St.	4 St.

Summa = 57 Stück à 1000 Rthlr.

Lit. B. à 500 Rthlr.

No. 111. 166. 167. 169. 170. 380. 387. 388. 390. 391. 589. 590. 623. 624. 840. Summa = 15 Stück à 500 Rthlr.

Lit. E. à 200 Rthlr.

No. 1572. ..... 1 Stück à 200 Rthlr.

Lit. G. à 50 Rthlr.

No. 3746. ..... 1 Stück à 50 Rthlr.

Recapitulation ad I.

57	Stück	à 1000	Rthlr.	.....	57000 Rthlr.
15	=	à 500	=	.....	7500 =
1	=	à 200	=	.....	200 =
1	=	à 50	=	.....	50 =
Summa I. = 74	Stück			..... über	64750 Rthlr.

Universitäts- und
Landesbibliothek Düsseldorf

II. Mit Zins-Ansprüchen vom 1. November 1841 ab.

Lit. A. à 1000 Rthlr.

No. 670. 997. 998. 999. 1218. 1220. 1682. 1683. 1745. 1746. 1747. 1783. 1784. 3484. 3485. 3486. 3487. 3488. 3489. 3490. 3491. 3492. 3493. 3494. 3495. 3496. 3497. 3498. 3586. 3722. 3820. 4025. 4178.

Summa = 33 Stück à 1000 Rthlr.

Lit. B. à 500 Rthlr.

No.	No.	No.	No.	No.	No.	No.	No.	No.	No.	No.	No.	No.	No.
379	1064	1305	2292	2346	2820	2825	2830	2835	2840	2844	2848	2852	2856
1004	1065	1306	2293	2381	2821	2826	2831	2836	2841	2845	2849	2853	2857
1005	1066	1434	2331	2535	2822	2827	2832	2837	2842	2846	2850	2854	2858
1062	1067	1519	2344	2536	2823	2828	2833	2838	2843	2847	2851	2855	2859
1063	1303	1890	2345	2537	2824	2829	2834	2839					
5 St.	5 St.	5 St.	5 St.	5 St.	5 St.	5 St.	5 St.	5 St.	4 St.	4 St.	4 St.	4 St.	4 St.

Summa = 65 Stück à 500 Rthlr.

Lit. D. à 300 Rthlr.

No. 898. ..... 1 Stück à 300 Rthlr.

Recapitulation ad II.

33 Stück à 1000 Rthlr. ..... 33000 Rthlr.
65 = à 500 = ... 32500 =
1 = à 300 = ... 300 =

Summa II. = 99 Stück ..... über ..... 65800 Rthlr.

General-Recapitulation.

I. 74 Stück über ..... 64750 Rthlr.
II. 99 = = ... 65800 =

Haupt-Summa = 173 Stück ..... über ..... 130550 Rthlr.

wovon auf den Antheil a. des Staats ..... 46646 Rthlr.
b. der Provinz ..... 83904 = fallen.

Berlin, den 12ten Mai 1842.

Deputirte der Haupt-Verwaltung der Staats-Schulden.

v. Berger. Natan.

Deputirte des Magistrats.

Hollmann. Schaner.

Depositarien des Kammergerichts.

Bardua. Sulzer. Soullier.

Universitäts- und
Landesbibliothek Düsseldorf

D.

Verzeichniß

der

Neumärkschen Schuld-Verschreibungen, welche im Jahre 1841 zu dem, in Folge §§. V. Lit. c. und XXI. des Staats-Schulden-Gesetzes vom 17. Januar 1820 (Gesetz-Sammlung No. 577.) gestifteten Tilgungs-Fonds der Neumärkschen Provinzial-Krieges-Schuld eingezogen worden sind.

Mit Zins-Ansprüchen vom 1. Juli 1841 ab.

Lit. A. à 1000 Rthlr.

No. 5. 426. 859. 860. 861. 862. 863. 864. 865. 866. 867. 868. 878. 879. 880. 881. 882. 954. 955. 956. 957. 958. 959. 960. 961. 962. 963. 964. 965. 966. 967. ..... Summa = 31 Stück à 1000 Rthlr.

Lit. B. à 500 Rthlr.

No. 15. ..... 1 Stück à 500 Rthlr.

Lit. E. à 200 Rthlr.

No. 163. ..... 1 Stück à 200 Rthlr.

Recapitulation.

31 Stück	à 1000 Rthlr.	.....	31000 Rthlr.
1 =	à 500 =	.....	500 =
1 =	à 200 =	.....	200 =
Summa = 33 Stück		..... über	31700 Rthlr.
wovon auf den Antheil	a. des Staats	.....	8471 Rthlr.
	b. der Provinz	.....	23229 = fallen.

Berlin, den 12ten Mai 1842.

Deputirte der Haupt-Verwaltung der Staats-Schulden.

v. Berger. Natan.

Deputirte des Magistrats.

Hollmann. Schaner.

Depositarien des Kammergerichts.

Bardua. Sulzer. Soullier.

Universitäts- und
Landesbibliothek Düsseldorf

Nach E.

von den zum Tilgungs-Fonds der provinziellen Staats-weisung

pro Anno Schulden angekauften Provinzial-Staats-Passiv-Kapitalien 1841.

Laufende No.	Des Dokuments: Bezeichnung.	Ausstellungs-Ort.	Ausstellungs-Datum.	Stehend auf dem Etat der Regierung unter
	I. Vormals Sächsische, durch die mit Sachsen unterm 28. August 1819. abgeschlossene Konvention von Preußen übernommene Kautionen und Deposita, welche erstere von Beamten und Pächtern eingezahlt worden, und zwar:			
	A. Kautionen.			
	Regierungs-Bezirk Merseburg.			
1	Kautions-Schein d. d.	Dresden.	17. Juli 1787.	pro 18[illegible]. Spezial-Nachw. II. A. sub No. 7.
	B. Deposita.			
	Nichts.			

Name des ursprünglichen Gläubigers.	Name des letzten Obligations-Inhabers, vor Erwerbung Seitens der Staats-Schulden-Tilgungs-Kasse	zum	Ursprünglich dargeliehenes Kapital in	Betrag.	Etatsmäßig mit Rthl.	Sgr.	Pf.	Bemerkungen.
Amtsverwalter Joh. Philipp Bocke zu Querfurt.	Amtmann Franz Ludwig Hildebrandt zu Querfurt.	—	Conv. Geld.	1500 Rtlr.	1500	—	—	
					ad 1500	—	—	C. B.
				A. Kautionen..... Summa per se.				

II. Vormals Sächsische, mit dem Herzogthum Sachsen auf Preußen übergegangene, Central-Schulden.

A. Steuer-Kredit-Kassen-Scheine.

Ausgestellt, Leipziger Neujahrs-Markt 1764.

Stück.		
	Lit. A.	
47	No. 677. 1876. 2745. 2749. 2869. 3221. 3379. 3737. 3905. 3949. 4411. 4567. 4684. 4952. 5539. 5644. 5764. 5781. 6502. 7453. 7618. 7619. 7971. 8595. 8600. 8656. 8674. 9241. 9305. 9652. 9768. 10169. 10216. 10423. 10647. 10893. 10903. 11595. 11794. 12129. 13052. 13133. 13360. 14070. 14192. 14451. 14595 à 1000 Rtlr.	47000 Rtlr.
	Lit. B.	
24	No. 1925. 2602. 2888. 2977. 3099. 3152. 3192. 3283. 3749. 4160. 4537. 4825. 5049. 5056. 5200. 5611. 6071. 6311. 6600. 7265. 7275. (Anerkenntniß. 7461.) 7584. 7686 à 500 Rtlr.	12000 =
	Lit. D.	
15	No. 175. 355. 555. 557. 1620. 1895. 2904. 3157. 3212. 4537. 5042. 5349. 5648. 5724. 6122 à 100 Rtlr.	1500 =
86	Summa pro 1841	Conv. Geld 60500 Rtl.

Hierzu die in 1841. nachträglich zur Einlösung gekommenen Steuer-Kredit-Kassen-Scheine de 1764.

a) aus 1839.

2	Lit. A. No. 8312. 9333 à 1000 Rtlr.	2000 Rtlr.	
1	- D. - 6164	100 =	
3	Summa pro 1839	= =	2100 =

b) aus 1840.

3	Lit. A. No. 6860. 10035. 11966 à 1000 Rtlr.	3000 Rtlr.	
1	- B. - 3599	500 =	
4	- D. - 401. 1079. 2187. 5261 à 100 Rtlr.	400 =	
8	Summa pro 1840	= =	3900 =
97	Summa A. Steuer-Kredit-Kassen-Scheine de 1764		Conv. Geld 66500 Rtl.

B. Kammer-Kredit-Kassen-Scheine.

Ausgestellt, Dresden Neujahr 1766.

	Lit. A^a.	
33	No. 25. 85. 333. 358. 417. 588. 628. 776. 870. 903. 921. 1013. 1054. 1139. 1275. 1484. 1612. 1623. 1626. 1687. 1911. 2097. 2101. 2140. 2359. 2758. 3011. 3067. 3082. 3095. 3106. 3159. 3166 à 1000 Rtlr.	33000 Rtlr.
	Lit. B.	
6	No. 29. 98. 187. (Anerkenntniß. 270.) 584. 656 à 500 Rtlr.	3000 =
	Lit. D.	
5	No. 299. 316. 389. 406. 648 à 50 Rtlr.	250 =
	Lit. E.	
5	No. 5002. 6065. 7122. 7153. 8462 à 31 Rtlr.	155 =
49	Summa pro 1841	Conv. Geld 36405 Rtl.

Universitäts- und
Landesbibliothek Düsseldorf

Stück.			
49	Vortrag		Conv. Geld 36405 Rtl.

Hierzu die in 1841 nachträglich zur Einlösung gekommenen Kammer-Kredit-Kassen-Scheine.

a) aus 1838.

1	Lit. A^a. No. 1741	1000 Rtlr.	
1	- B. - 560	500 =	
3	- D. - 47. 182. 653 à 50 Rtlr.	150 =	
5	Summa pro 1838	= =	1650 =

b) aus 1839.

1	Lit. A^a. No. 2385	1000 Rtlr.	
1	- D. - 598	50 =	
2	Summa pro 1839	= =	1050 =

c) aus 1840.

3	Lit. A^a. No. 2063. 2587. 2748 à 1000 Rtlr.	3000 Rtlr.	
1	- B. - 201	500 =	
2	- D. - 293. 590 à 50 Rtlr.	100 =	
1	- E. - 4599	31 =	
7	Summa pro 1840	= =	3631 =
63	Summa B. Kammer-Kredit-Kassen-Scheine		Conv. Geld 42736 Rtl.

C. Neue, für alte unverloosbare Sächsische Steuer-Kredit-Kassen-Scheine ausgefertigte Steuer-Kredit-Kassen-Scheine.

Ausgestellt Merseburg, den 1. Juli 1836.

	Lit. A.		
6	No. 64. 91. 117. 280. 297. 299 à 1000 Rtlr.	6000 Rtlr.	
	Lit. B.		
2	No. 44. 125 à 500 Rtlr.	1000 =	
	Lit. C.		
2	No. 125. 186 à 200 Rtlr.	400 =	
	Lit. E.		
1	No. 28	50 =	
11	Summa pro 1841		Conv. Geld 7450 Rtl.

Hierzu die in 1841 nachträglich zur Einlösung gekommenen Neuen Steuer-Kredit-Kassen-Scheine de 1836.

Aus 1840.

	Lit. A.		
1	No. 26	1000 Rtlr.	
	Lit. B.		
1	No. 93	500 =	
	Lit. C.		
1	No. 115	200 =	
3	Summa pro 1840	= =	1700 =

14	Summa C.	Neue Steuer-Kredit-Kassen-Scheine de 1836	Conv. Geld	9150 Rtl.
63	Hierzu - B.	Kammer-Kredit-Kassen-Scheine	= =	42736 =
97	= - A.	Steuer-Kredit-Kassen-Scheine de 1764	= =	66500 =
174	Summa der Abtheilung II.	Sächsische Central-Schulden		Conv. Geld 118386 Rtl.

Universitäts- und
Landesbibliothek Düsseldorf

Laufende No.	Des Dokuments — Bezeichnung	Ausstellungs-Ort	Ausstellungs-Datum	Siehend auf dem Etat der Regierung unter
	III. Einzelne auf den Regierungs-Bezirken haftende, zu den provinziellen Staats-Schulden gehörige Landes- und Domainen-Schulden.			
	Regierungs-Bezirk Arnsberg.			
1	Original-Schuldverschreibung des Kurfürsten Friedrich Wilhelm zu Brandenburg d. d. ..... und Anerkenntniß der Königl. Regierung zu	Cleve. Arnsberg.	2. März 1647. 12. März 1841.	pro 184⅓. Special-Nachw. B. I. Abth. 2. lit. a. sub pos. 1a.
2	Trgl. Schuldverschreibung d. d. ..... und Anerkenntniß der Königl. Regierung zu	Cleve. Arnsberg.	12. Juni 1648. 12. März 1841.	sub pos. 1b.
	Regierungs-Bezirk Breslau.			
3	Anerkenntniß der Königl. Regierung zu ..... über einen Antheil der Judicial-Masse von Malisch von 165 Rtlrn. 2 Sgr. 1 pf. Fr. Cour. an der Obligation des verstorbenen Stifts zu Leubus [illegible] ad 584 Rtlr. 19 sgr. 5 pf. Fr. Cour.	Breslau.	21. April 1841.	pro 184⅓. Special-Nachw. IV. sub No. 6.
	Regierungs-Bezirk Bromberg.			
4	Anerkenntniß der Königl. Regierung zu ..... über einen Antheil von 65 Rtlrn. 26 sgr. 10 pf. Fr. Cour. aus der Provinzial-Staats-Schuldverschreibung vom 10. Mai 1825, über ein Warschauer Staats-Anleihe-Kapital de 1808, ad 568 Rtlr. 1 sgr. 6 pf. für die Stadt Exin.	Bromberg.	9. März 1841.	pro 184⅓. Special-Nachweisung No. II. B. sub No. 24.
	Regierungs-Bezirk Coblenz.			
5	Anerkenntniß der Königl. Regierung zu ..... über einen Antheil von 1107 Rtlrn. 21 Albus Trierisch an der Obligation der weltlichen Stände des Ober-Erstifts Trier vom 19. Oktober 1784. ad 2000 Rtlr. Trierisch.	Coblenz.	29. Dezember 1840.	Special-Nachweisung pro 184⅓. Tit. V. 7.
6	Haupt-Schuldverschreibung des Fürsten Friedrich Wilhelm von Nassau über 200,000 fl. über eine bei Gebr. Bethmann in Frankfurt a. M. abgeschlossene Anleihe d. d. .... mit den dabei befindlichen Partial-Obligationen: No. 1. bis 29. = 30 Stück, - 41. - 76. = 36 -, - 78. - 145. = 68 -, - 149. - 193. = 45 -, - 196. = 1 -, - 198. - 200. = 3 -, zusammen ..... 192 Stück à 1000 fl. = 192,000 fl. d. d. und Anerkenntniß der Königl. Regierung zu	Hachenburg. Frankfurt a. M. Coblenz.	1. September 1804. 1. September 1804. 29. Oktober 1804. 4. November 1836.	pro 1841. sub II. No. 1.
	Regierungs-Bezirk Münster.			
7	Anerkenntniß der Königl. Regierung zu ..... über den Rest von 2199 Rtlrn. 26 sgr. 3 pf. von den Münsterschen, zur Pfennig-Kammer abgeleiteten geistlichen Depositum-Kapitalien ad 11,827 Rtlr. 2 sg. 8 pf. als Depositum in Sachen Discussionis Hellwick.	Münster.	16. Mai 1841.	pro 1841. Special-Nachw. der Münsterschen Depositum-Abtheil. A. sub No. 22. führt 37.

Name des ursprünglichen Gläubigers.	Name des jetzigen Obligationen-Inhabers, vor Erwerbung Seitens der Staats-Schulden-Tilgungs-Kasse	Zum Staats-Schulden-Tilgungs-Kasse	Ursprünglich dargeliehenes Kapital in	Ursprünglich dargeliehenes Kapital Betrag.	Ermäßigt mit Rtl.	Sgr.	Pf.	Bemerkungen.
Der Richter Johann Wermann zu Hörste.	Die Erben des Hofrathes Bielefeld, Ehrenstein, Geh. Justizrath Möllenhoff und Henr. geb. Bielefeld zu Gütersloh.	—	Clevische Währung.	200 Rtlr.	200	—	—	Nebst Anlagen.
			desgl.	100 -	100	—	—	
Die Judicial-Massen des Heinr. Müller, Tietze, Reiger.	Deren Erben.	—	Preuß. Cour.	132 Rtlr. 9 Rtlr. 7 sgr. 4 pf. 23 - - 24 - 9 -	165	2	1	Nebst Anlagen.
Die Stadt Exin.	Franz Schmitzsche erbschaftliche Liquidationsmasse.	—	Preuß. Cour.	65 Rtlr. 26 sgr. 10 pf.	65	26	10	Nebst Anlagen.
Hofkammerrath Bachofen von Echt zu Ehrenbreitstein.	Dessen Erben.	—	Trierisch.	1107 Rtlr. 21 Alb.	922	24	9	Nebst Anlagen.
An porteur.	Gebr. Bethmann in Frankfurt a. M.	Rechte Zweig der preuß. Staats-Schulden.	24 Fl. Fuß.	192,000 Fl.	11,000	—	—	Nebst Anlagen.
Depositum in Sachen Discussionis Hellwick.	Rudolphi von der Tinnenschen Stiftung zu Münster.	—	Preuß. Cour.	2199 Rtlr. 26 sgr. 3 pf.	2199	26	3	Nebst Anlagen.
				Uebertrag	1156/53	19	11	

Universitäts- und
Landesbibliothek Düsseldorf

Laufende No.	Des Dokuments: Bezeichnung	Ausstellungs-Ort	Ausstellungs-Datum	Stehend auf dem Etat der Regierung unter	Name des ursprünglichen Gläubigers	Name des letzten Obligations-Inhabers, vor Erwerbung Seitens der Staats-Schulden-Tilgungs-Kasse	gem.	Ursprünglich dargeliehenes Kapital in	Ursprünglich dargeliehenes Kapital Betrag	Eintragbar mit Rthl.	Sgr.	Pf.	Bemerkungen
	Noch Regierungs-Bezirk Münster.												
8	Original-Schuldverschreibung des Grafen Maximilian Bentheim-Tecklenburg-Steinfurth und der Landstände der Grafschaft Tecklenburg d. d. ..... und Anerkenntniß der Königl. Regierung zu	Tecklenburg. Münster.	25. November 1650. 14. November 1841.	pro 1841. Special-Nachweisung der Münsterschen Depositen-Abtheilung, sub A. V. pos. 32. No. 42.	Gildemeister Belten.	Kommissar Johann Rumpsche Landarmenkasse.	—	Specie.	330 Stück.	488	26	8	Nebst Anlagen.
	Regierungs-Bezirk Posen.												
9	Schuldverschreibung der Königl. Regierung zu ..... über einen Antheil von 730 Rthlr. an dem Warschauer Staats-Anleihe-Kapitale von 1216 Rthlr. 20 Sgr. Pr. Cour. aus der Obligation No. 71. vom 15. November 1808. ad 5000 Fl. polnisch.	Posen.	2. Oktober 1841.	pro 1841. No. 95.	Synagoge zu Schwerin.	Dieselbe.	—	Preuß. Cour.	730 Rthlr.	730	—	—	Total-Kapital-Betrag verschrieben sub-5000 Fl. poln. oder ..... 833 Rthlr. 10 Sgr. Zinsenrückstand auf 11 Jahre 8 Monat 1 Woche: pro ..... 292 „ 10 „ Rest ..... 1216 Rthlr. 20 Sgr. Davon gehen ab: pro ..... 730 „ — „ der Rest ..... 486 Rthlr. 20 Sgr. für die Stadt Schwerin.
10	Anerkenntniß der Königl. Regierung zu ..... über einen Antheil von 1125 Rthlr. 12 Sgr. 6 pf. an dem Warschauer Staats-Anleihe-Kapital ad 12166⅔ Rtlr. Preuß. Cour. aus der Obligation No. 58. vom 15. Septbr. 1808. über 5000 Fl. polnisch.	Posen.	14. Februar 1824. 28. November 1837.	pro 1842. No. 51.	Stadt Lissa.	Verschiedene Bürger und Kaufleute der Stadt Lissa.	—	Preuß. Cour.	1125 Rthlr. 12 Sgr. 6 pf.	1125	12	6	Nebst Anlagen.
	Regierungs-Bezirk Stettin.												
11	Anerkenntniß der Königl. Regierung zu ..... über 225 Stück ad 5200 Rtlr. auf den Gütern der Herrschaft Schwerin gehaftete Tresam-Pfandbriefe, welche theils hier beiliegen, theils durch den gleichfalls anliegenden Präklusiv-Bescheid der Königl. General-Landschafts-Direktion zu Stettin vom 25. März 1841. realisirt sind, und zwar:	Stettin.	21. September 1841.	pro 1841. Kreis Greifenhagen.									

auf Schybberg	à Rtlr.	präklusivem Stück	präklusivem Rtlr.	verhandten Stück	verhandten Rtlr.	Sa. Rtlr.		
No. 1. bis 3.	1000	.	.	3	3000			25. Dezember 1782.
4. und 5.	900	.	.	2	1800			25. Dezember 1782.
6.	800	.	.	1	800			25. Dezember 1782.
50. 54. 55. 56. 57. 58.	400	.	.	6	2400			25. Dezember 1825.
53.		1	400					
5.		.	.	1	300			25. Dezember 1782.
71. 73.	300	.	.	4	1200			24. Juni 1826.
83. 84.								24. Juni 1827.
72. 80.		2	600					
7.		.	.	1	200			25. Dezember 1782.
75. 91.	200	.	.	4	800			24. Juni 1826.
85. 86.							Stettgart.	24. Juni 1827.
74. 76.		2	400					
8. 39.		.	.	2	200			25. Dezember 1782.
59. 60. 61. 62. 63. 64.	100	.	.	6	600			25. Dezember 1825.
51.		1	100					
40.		.	.	1	75			25. Dezember 1782.
10. 42. 43.	50	.	.	3	150			25. Dezember 1782.
11. 12. 41.								25. Dezember 1782.
52. 65. 66.								25. Dezember 1825.
67. 68. 69. 70.	25	.	.	16	400			25. Dezember 1825.
77. 78. 79. 82.								24. Juni 1826.
87. 88.								24. Juni 1827.
		6	1500	50	11925			
				6	1500			
zusammen ...	....	..	=	56	über	13425	.....	..... auf Schybberg.
Summa I.	....	6	1500	50	11925	13425		

Betrag ...	115653	19	11
Uebertrag ...	117997	29	1

Laufende No.	Des Dokuments: Bezeichnung						Ausstellungs-Ort	Ausstellungs-Datum	Stehend auf dem Etat der Regierung unter
	Noch Regierungs-Bezirk Stettin.								
	auf Schönfeld.	à Rthlr.	präkludirt Stück	präkludirt Rthlr.	vorhanden Stück	vorhanden Rthlr.	Sa. Rthlr.		pro 1841. Kreis Greiffenhagen.
	No. 3.		1	1000					
	4. 63. 64.	1000	.	.	3	3000		25. Dezember 1782.	
	83. 84. 85. 86. 87. 98. 99. 100. 101. 102. 103.	400	.	.	11	4400		25. Dezember 1825.	
	5.		.	.	1	300		25. Dezember 1782.	
	60.		1	300					
	116. 117. 118. 125.		.	.	4	1200		24. Juni 1826.	
	128. 129. 130. 131.	300	.	.	4	1200		24. Juni 1827.	
	140.		1	300					
	141. 142.		.	.	2	600		25. Dezember 1827.	
	149.		.	.	1	300		24. Juni 1828.	
	152. 153. 154.		.	.	3	900		24. Juni 1829.	
	6. 68.		2	400					
	67. 79.		.	.	2	400		25. Dezember 1782.	
	119. 120. 121. 126.		.	.	4	800		24. Juni 1826.	
	132. 133. 134. 135.	200	.	.	4	800		24. Juni 1827.	
	143. 144. 145.		.	.	3	600		25. Dezember 1827.	
	150.		.	.	1	200		24. Juni 1828.	
	155. 156. 157.		.	.	3	600		24. Juni 1829.	
	65. 66.		.	.	2	200		25. Dezember 1782.	
	78.		1	100					
	88. 89. 90. 91. 92. 104. 105. 106. 107. 108. 109.	100	.	.	11	1100		25. Dezember 1825.	
	70.		.	.	1	75		25. Dezember 1782.	
	73. 77.		.	.	2	100		25. Dezember 1782.	
	72. 74. 75. 76.	50	4	200					
	71.		1	25					
	80. 81.		.	.	2	50		25. Dezember 1782.	
	93. 94. 95. 96. 97. 110. 111. 112. 113. 114. 115.	25	.	.	11	275	Stargard.	25. Dezember 1825.	
	122. 123. 124. 127.		.	.	4	100		24. Juni 1826.	
	136. 137. 138. 139.		.	.	4	100		24. Juni 1827.	
	146. 147. 148.		.	.	3	75		25. Dezember 1827.	
	151.		.	.	1	25		24. Juni 1828.	
	158. 159. 160.		.	.	3	75		24. Juni 1829.	
			11	2325	90	17475			
					11	2325			
	zusammen	....	..	=	101	über	19800	.....	auf Schönfeld.
	Summa II.	....	11	2325	90	17475	19800		
	auf Selchow.								
	No. 48. 49. 50. 51. 53. 54. 55. 56. 57. 58. 59. 60. 61. 63.	1000	.	.	14	14000		25. Juni 1781.	
	52. 62.		2	2000					
	64.		1	550					
	14.		.	.	1	450		25. Juni 1781.	
	65. 66. 67. 68.	400	.	.	4	1600		25. Dezember 1825.	
	77. 78. 79. 80.		.	.	4	1200		24. Juni 1826.	
	89.	300	.	.	1	300		24. Juni 1827.	
	92.		1	300					
	93.		.	.	1	300		25. Dezember 1827.	
	81. 82. 83.		.	.	3	600		24. Juni 1826.	
	84.		1	200					
	90.	200	.	.	1	200		24. Juni 1827.	
	94. 95.		.	.	2	400		25. Dezember 1827.	
	69. 70. 71. 72.	100	.	.	4	400		25. Dezember 1825.	
	Uebertrag	....	5	3050	35	19450			

Name des ursprünglichen Gläubigers.	Name des letzten Obligations-Inhabers, vor Erwerbung Seitens der Staats-Schulden-Tilgungs-Kasse	zum	Ursprünglich dargeliehenes Kapital in	Betrag.	Etatsmäßig mit Rthlr.	Sgr.	Pf.	Bemerkungen.
				Vortrag	117997	29	1	
				Uebertrag	117997	29	1	

Universitäts- und
Landesbibliothek Düsseldorf

Laufende No.	Des Dokuments Bezeichnung	A Thlr.	präklusivisch Rtl.	Sgr.	Pf.	vorhanden Rtl.	Sgr.	Pf.	Sa. Thlr.	Ausstellungs-Ort	Ausstellungs-Datum	Siehet auf dem Etat der Regierung unter
	Noch Regierungs-Bezirk Stettin.											
												1841. Kreis Greifenhagen.
	Betrag	....	5	3050		35	19450					
	71. 74. 75. 76.	25	.	.		11	275				25. Dezember 1825.	
	85. 86. 87. 88.										24. Juni 1826.	
	91.										24. Juni 1827.	
	96. 97.										25. Dezember 1827.	
			5	3050		46	19725					
						5	3050					
	zusammen	....	..	=		51	über		22775			auf Schönen
	Summa III.	....	5	3050		46	19725		22775			
	auf Steinwehr.									Stargard.		
	No. 9. 10. 11.	1000	.	.		3	3000				25. Juni 1781.	
	12.		.	.		1	900				25. Juni 1781.	
	14. 15.	400	.	.		2	800				25. Dezember 1825.	
	16.		1	400								
	23.		.	.		1	300				25. Dezember 1827.	
	24.		.	.		1	400				25. Dezember 1827.	
	13.	100	1	100								
	17. 18. 19.		.	.		3	300				25. Dezember 1825.	
	20. 21. 22.	25	.	.		3	75				25. Dezember 1825.	
	25.		.	.		1	25				25. Dezember 1827.	
			2	500		15	5600					
						2	500					
	zusammen	....	..	=		17	über		6100			auf Steinwehr.
	Summa IV.	....	2	500		15	5600		6100			
	- III.	....	5	3050		46	19725		22775			
	- II.	....	11	2925		90	17475		19800			
	- I.	....	6	1500		50	11925		13425			
	Laut Präklusivbescheides der General-Landschafts-Direktion zu		24	7375		201	54725		62100			
						24	7375			Stettin.	25. März 1841.	
	überhaupt	....	..	....		225	über		62100			

Berlin, den

Deputirte der Haupt-Verwaltung
v. Berger.

Deputirte des
Hellmann.

Depositanten des
Bardua. Sulzer.

Name des ursprünglichen Gläubigers.	Name der letzten Obligations-Inhaber, vor Errichtung Seitens der Staats-Schulden-Tilgungs-Kasse	zum	Ursprünglich dargeliehenes Kapital in	Betrag	Eratumäßig mit Rtl.	Sgr.	Pf.	Bemerkungen.
				Vortrag...	117987	29	1	
An portour.	Die Pommersche General-Landschafts-Direktion.	—	Preuß. Cour.	62100 Rtlr.	62100	—	—	Die [illegible] in Zinsen von 12,[illegible] [illegible] Gen. Sch. auf [illegible] Pommerschen General-Landschaft. Direktion zu Stettin vom 23. März 1841, [illegible] in Staats-Schulden-Tilgungs-Kasse [illegible] Staatsschulden gebracht worden.
Einzelne Landes- und Domainen-Schulden.			Abtheilung III.	Summa 11 Stück...	180007	29	1	
Hierzu: Sächsische Central-Schulden.			- II.	- 174 - ...	118386	—	—	
				incl.	11376	—	—	Cons. Sch.
Sächsische Kautionen und Depositr.			- I.	- 1 - ...	1500	—	—	
				incl.	1500	—	—	Cons. Sch.
			Schluß-Summa.	186 Stück...	299893	29	1	
				incl.	12876	—	—	Cons. Sch.

Berlin, den 12ten Mai 1842.

Deputirte der Staats-Schulden.
Natan.

Magistrats.
Schauer.

Kammergerichts.
Soulier.

Universitäts- und
Landesbibliothek Düsseldorf

Universitäts- und
Landesbibliothek Düsseldorf

Universitäts- und
Landesbibliothek Düsseldorf

2862
2/5

Universitäts- und
Landesbibliothek Düsseldorf
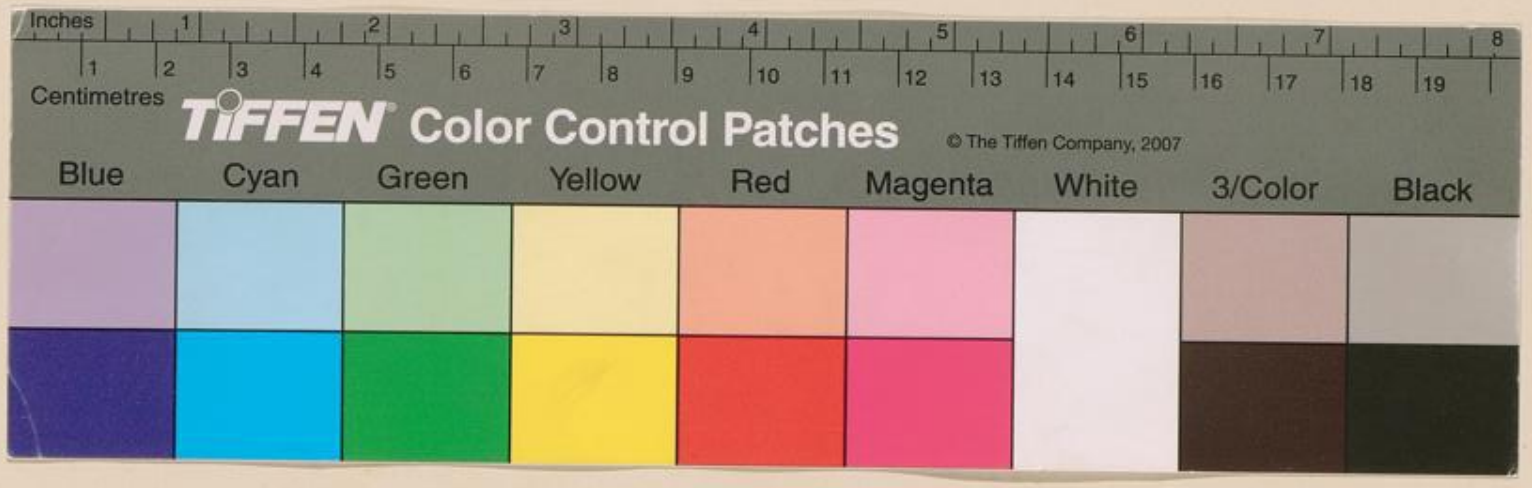
Universitäts- und
Landesbibliothek Düsseldorf