INDEX.

A.

Adhærentium vocis torsio. *Cap.* 4. §. *21.* c. 7. §. *10.*

Adolphi Friderici, *Megapoleos Ducis*, rejectum mediationis studium. *Cap.* 2. §. 7.

Alsatia. v. *Satisfactio Gallica.*

Amelia, Hassiæ Landgravia. vid. *Hassia.*

Amnestia Universalis primum nullo cum fructu c. 2. §. *14.* post denuo promulgata. c. 7. §. *11.* improbatur a Coronis. c. 7. §. *12.* & ab Evangelicis. *ibid.* qualis desiderata. c. 9. §. *3.* Ratisbonensis a Coronis rejecta. c. 9. §. 4. probata a Catholicis. c. 10. §. *6.* ejus terminus. c. 9. §. *4.* c. 10. §. *6.* Catholicorum, qua terminum, Bedencken, c. 10. §. *6.* Evangelicorum Gegen-Bedencken. c. 10. §. 7. difficultas ratione ante-gravatorum. c. 10. §. 7. ejus extensio ad Annum 1618. a Protestantibus quæsita. c. 10. §. 7. *13.* oblatio Cæsareorum ad Annum 1627. in Ecclesiasticis, & ad Annum 1630. in Politicis. c. 11. §. *1.* declaratione Catholicorum ad An. 1624. restricta. c. 25. §. *10.*

Anabaptistæ Catholicorum mente pace excludendi. c. 25. §. *10.*

Angliæ Regis frustra tentata mediatio. c. 2. §. 7.

Ante-gravatorum ratione difficultas in Amnestia. c. 10. §. 7.

Argentoratum Cæsari non reconciliatum. c. 7. § *6.* certis sub legibus ad pacis tractatus admittendum. c. 7. §. *9.*

Armistitii frustranea mentio. c. 2. §. *13.* c. 5. §. *1.* c. 9. §. *3. fin.* iterata. c. 15. §. *5.* c. 19. §. *9. fin.* c. 20. §. *1.* seria ex Bavari desideriis Ulmæ instituta tractatio. c. 21. §. *1.* Missionarii ad id tractandum eo destinati. c. 20. §. *1.* lenta eorum festinatio. c. 20. §. *2.* Coronarum in Bavaro capiendo & a Cæsare separando industria. c. 21. §. *4.* Bavarico-Svecici capita & conditiones. c. 21. §. *6.* nec non Bavarico-Gallici. *ibidem med.* subscriptio Ratihabitionis & executio. *ib.* §. 7. Coloniensis Electoris & Coadjutoris circa id amplectendum dubitatio. c. 21. §. *8.* rationes pro & contra. *ibid.* secuta acceptatio. *ibid.* §. *9.* quorundam præsidiariorum, Electore neglecto, repudium. *ibidem* §. *11.* ruptio & ultio. c. 29. §. *9.* c. 30 §. *11.*

Augusti, *Ducis Br. Luneb.* qua Cognati sui in Coadjutorias Halberstadiensem & Magdeburgensem a Capitulis postulationem, cura occultior. *cap.* 24. §. *13*

Augustæ Vindelicorum frustra a Suecis suscepta obsidio. c. 20. § 2. secuta liberatio. *ibidem.* a Protestantibus quæsita senatorum in ea paritas. c. 23. §. 7. *init.* a Cæsareanis promissa duorum ibi pro Evangelicis templorum exstructio. c. 14. §. 6. Evangelicis Anno 1629. ereptorum quæsita restitutio in integrum. c. 14. §. 7. & quare? c. 14. §. 30. Cæsareorum concessione quomodo indulta. c. 23. §. 10. Catholicorum ibidem tergiversatio quoad restitutionem. c. 32. §. 10.

Augusti, semper) titulus a Catholicis Cæsari vindicatus. c. 25. §. 10. c. 30. §. 7. negatus a Coronis. c. 29. §. 11. c. 30. §. 6. ab his tandem admissus. c. 29. §. 14. c. 30. §. 8.

Aulici Imperialis Consilii intuitu gravamen Evangelicorum. c. 8. §. 5. *fin.* Jurisdictionem illius in Ordines Imperii, usque admissionem Assessorum Augustanæ Confessionis, suspensam volunt Galli. c. 30. §. 6. *sq.* Plura vide sub *Justitia.*

Austriacorum afflictio. c. 11. §. 1. felicitas. *ibidem* §. 7. in Gallos merita. *ibidem.*

Autonomiæ ergo subditorum Evangelicorum contra Catholicos gravamen. c. 8. §. 5. contra Catholicorum. c. 8. §. 8. in locis ab Hassis restituendis. c. 27. §. 28. nec non Aquisgrano, in Silesia & ditionibus Cæsaris hæreditariis, ab Evangelicis quæsita. c. 14. §. 7. c. 23. §. 7. Pro Reformatis in Imperio flagitata a Batavis. c. 19. §. 2. denegata Catholicorum propositione. c. 25. §. 10. a Cæsareis cura speciali declinata quoad Provincias Cæsaris hæreditarias. c. 23. §. 14. c. 27. §. 18.

Avaauxius Comes, Mazarino minus acceptus. c. 4. §. 35. Hamburgum adit. c. 2. §. 8. inde recedit. c. 3. §. 9. Monasterium accedit. c. 4. §. 3. ante Servientium domum redit. c. 29. §. 1.

Auerspergius Comes, Lutzovio surrogatus. c. 3. §. 5. Hamburgo Osnabrugam abit. c. 4. §. 2.

B.

B*Adensi Marchioni, Wilhelmo*, jus ex transactione Anni 1627. & 1629. quæsitum, contra cognatum Catholicorum mente reservandum. c 25. §. 10. sensu Coronarum duabus præfecturis mulctandum. c. 26. §. 1. ejus causæ difficultas. c. 29. §. 15. *sq.*

Basileensium quæsita ab Imperii jurisdictione exemptio. c. 27. §. 31. obtinendæ difficultas. c. 29. §. 16. obtenta tandem & Instrumento Pacis inserta. *ibid.* & c. 30. §. 6.

Bavariæ Elector queritur de Exercitu Cæsareo ejusque Ductoribus. c. 21. §. 2. seorsim duris conditionibus armistitium sancit. c. 21. §. 4. *sqq.* ejus prudentia. c. 23. §. 20. qua reconjunctionem cum Catholicis & solutionem armistitii cautio. c. 24. §. 25. reservatum ei a Catholicis in dominium Heidenhaim jus pignoris. c. 25. §. 10. tredecim milliones pro impendiis bellicis debiti, confirmatione ejusdem in Electoratu, soluti. c. 27. § 9. periculosum Germaniæ statum Catholicis ob oculos ponit. c. 29. §. 10.

Bavaricorum Legatorum adventus Monasterii. c. 4. §. 28. facilitas in promovenda satisfactione Gallica. c. 11. §. 1. ex Gallicæ fidei incertitudine offensa. c. 16. §. 8.

Bavarico militi Bavaricus Circulus loco stipendii reservandus. c. 29. §. 8.
Belli alea consiliorum directrix. c. 2. §. 12.
Bellum Danicum cum Cæsare. c. 1. §. 14. cum Regno Sueciæ. c. 4. §. 11.
Belli Germanici intestini causæ. c. 1. §. 1. c. 8. §. 9. principia. c. 1. §. 10. *sqq.* continuatio. c. 2. §. 6. 12. tentata frustranea compositio. c. 2. §. 7. periculum ex protractione. c. 25. §. 6.
Bellum Grammaticale inter Legatos. c. 7. §. 10.
Benfeldæ jus perpetui præsidii quæsitum a Gallis. c. 15. §. 4.
Biberaci Senatorum paritas. c. 23. §. 7. & restitutio in statum, in quo tempore Pacis Religionis fuit, a Protestantibus quæsita. c. 14. §. 7. quomodo hæc a Cæsare promissa? c. 14. §. 9.
Bogeslai, Pomeraniæ Ducis, corpus quorum sumtibus humandum? c. 22. §. 2. *fin.*
Bonorum Ecclesiasticorum ratione Evangelicorum Gravamina. c. 8. §. 5. Catholicorum responsum. *ibidem* §. 8. sententia quorundam de perpetua horum alienatione. c. 12. §. 4. c. 14. §. 13. rejecta. *ibidem* & c. 25. §. 10. oblata in sexaginta annos possessio. c. 12. §. 7. in centum extensa. *ibidem* §. 12. 14. c. 14. §. 6. perpetua a Protestantibus cupita. c. 12. §. 15. Theologorum Catholicorum de hac judicia. c. 11. §. 3. possidendorum terminus a quo & ad quem, ex mente Protestantium. c. 14. §. 7. terminus Anni 1624. utrinque probatus. c. 14. §. 25. c. 23. §. 7. Pacis redimendæ fiunt pretium. c. 24. §. 1.
Berch cum tribus aliis dynastiis Electori Saxoniæ relinquitur. c. 24. §. 4.
Brandeburgicus Elector a Ratisbonensibus deputatus, ut Cæsari apud Westphalos assistat. c. 4. §. 15. quo titulo Pomeraniam prætendere possit. c. 11. §. 4. c. 24. §. 2. de æquivalente ejusdem tractatus. *ibidem* §. 3. *sqq.* Reformatis patrocinatur. c. 27. §. 22. inter illum & Neoburgicum dissidia. c. 32. §. 13.
Briennii ad Avancurtium literæ interceptæ. c. 19. §. 8.
Brisacum Gallis a Cæsareanis concessum. c. 15. §. 16. Gubernatoris ibi Gallici impeditio in colligendis pecuniis pro militia Suecica. c. 32. §. 5.
Burgundicus Circulus, Gallorum propositione, Pace excludendus. c. 9. §. 3. Salvii consilium. c. 30. §. 17. diversæ Osnabrugensium opiniones. *ibidem* §. 23. res inter Gallos atque Ordines transacta. *ibidem* §. 24. *sq.* inde Hispanorum indignatio. c. 31. §. 3. protestatio Hispanorum publica a Servientio vitiata. *ibidem* §. 10.

C.

Calvinista, vide *Reformati.*
Cæsareanorum Legatorum offensa ob Gallorum literas invitatorias ad Status Imperii. c. 4. §. 8. de Gallis promissa non servantibus questus. c. 4. §. 17. in pacificando labor. c. 14. §. 31.
Cæsarei militis haud procul Taborum infelix conflictus. c. 4. §. 31. Circulus Austriacus loco stipendii reservandus. c. 19. §. 8.
Camera Imperialis Spirensis tardi processus ab Evangelicis incusati. c. 8. §. 5. *fin.* Spirâ Erfurtum, Egram aut Halberstadium quæsita translatio. c. 23. §. 7. conf. *Justitia.*
Capitulatio Cæsarea reformanda ad Comitia rejecta. c. 27. §. 25.

Carolus

Carolus, Lotharingiæ Dux, vide *Lotharingia.*
Cassellana satisfactio Coronarum propositione sollicite commendata. c. 9. §. 4. 5. c. 11. §. 8. c. 15. §. 18. indebita commonstrata a Cæsareis. c. 11. §. 8. ejus contenta. c. 9. §. 6. Procerum Imperii mens circa eam. c. 10. §. 12. iniquitates ejusdem ostensæ a Darmstadinis. *ib.* §. 16. ejus controversiæ origo. c. 27. §. 30. quænam ex mente Catholicorum ei præstanda satisfactio. c. 25. §. 8. Gallorum patrocinia. *ibidem* §. 9. iterato flagitata satisfactio. c. 27. §. 28. Ducis Longevillei insigni responso declaratus affectus. *ibidem* §. 27. Catholicorum ex adverso ponderosæ oppositiones. *ibidem* §. 29.
Cassellani Legati facilitate Trautmansdorffii abusi. c. 24. §. 21.
Cassellano militi postulata satisfactio, rejecta sæpius, tandem decreta. c. 29. §. 13. 16.
Catalogus Principatuum Ecclesiasticorum in Germania, tam penes Catholicos quam Protestantes, erroneus. c. 12. §. 15. correctior. *ibidem* §. 21.
Catholici an soli dignitatum Ecclesiasticarum capaces? c. 8. §. 8. odiorum inter Lutheranos & Reformatos alendorum studium. c. 27. §. 23. quorundam Circulorum Directorum Pacis executionis detrectatio. c. 32. §. 10.
Civitates quænam gravamina senserint. c. 10. §. 7. votum decisivum in Comitiis negandum. c. 25. § 10 quænam in Lotharingia reddendæ. c 26 § 9.
Cheraschensis Conventionis quæsitus valor. c. 30. § 6.
Chisius, Fabius) in Rosetti locum suffectus. c. 4. § 3. ejus zelus. *ibidem* §. 5. prudentia. *ibidem* §. 18. suasio qua Trevirensem. *ibidem* §. 30. fuga rerum acatholicarum. c. 9. §. 2. c. 19. §. 10. c. 20. §. 7. circa Gravaminum negotium sollicitudo c. 14. § 3. c. 24. §. 1. constantiæ Catholicis necessariæ commendatio. c. 13. §. 3. protestatio. c. 15. §. 19. circa religionem labor. c. 16. §. 3. circumspectio & puritas. c. 18. §. 9. c. 27. §. 16. Scripturæ Lotharingi rejectio. c. 26. §. 10. hortatio ad Catholicos Osnabruga recedant. c. 23. §. 13. contra pacem Hispano-Belgicam protestatio. c. 28 §. 11. contra Gallicam c. 30. § 30.
Colonia Agrippina Gallicis tractatibus destinata. c. 2 §. 8. Belligerantium Legati huc missi *ibid.*
Coloniensis Elector Cæsari apud Westphalos adstiturus deputatus a Ratisbonensibus. c. 4 § 15. dubitat de amplectendo armistitio c. 21. §. 8. acceptat tandem *ib.* §. 9. Vechtæ & Cloppenburgi hypothecationem impugnat. c. 29. §. 8. defalcationem pro rata ex satisfactione militiæ Suecicæ petit. c. 29. § 18.
Confessio Augustana unde dicta? c. 1. §. 4.
Confirmationis jus Papalis ab Evangelicis rejectum. c. 14. §. 7.
Confraternitatum Pactorum confirmatio quæsita a Cassellensibus. c. 9. §. 6.
Commerciorum negotium Suecica propositione redintegrandum. c. 9. §. 4. Ordinum assensus. c. 10. §. 9.
Consilii Aulici Imperialis ergo Gravamen Evangelicorum. c. 8. §. 5. *fin.* conf. *Justitia.*
Contarenus Aloysius mediationis muniis Venetorum nomine functurus Monasterium concedit. c. 4. §. 2. ejus prudentia. *ibidem* §. 18. ex salvi conductus a Gallis pro Ragozio flagitatione offensa. c. 5. §. 4. penes illum depositæ Replicæ Gallorum. c. 9. §. 2. in gravaminum & Bavarico-

varico-Palatino negotio solitaria mediatio. c. 9. §. 2. c. 27. §. 16. cum Catholicis commiseratio. c. 13. §. 4. mediator a Salvio propositus in negotio Evangelicorum. c. 20. §. 7. In Instrumento Cæsareo-Gallico ejus nomen insertum. c. 31. §. 13.

Cranius Coloniam. c. 2. §. 8. Monasterium abit. c. 4. §. 2. potestate cum Gallis tractandi immunitus. c. 30. §. 2.

Curtii accessus Hamburgensis. c. 2. §. 9. in aulam Cæsaris regressus. c. 3. §. 1.

D.

D*Ama* cum 3. aliis dynastiis Electori Saxoniæ tributa. c. 24. §. 4.

Danica Mediatio oblata. c. 2. §. 3. inchoata & usurpata. *ibidem* §. 7. interturbata & rejecta. c. 4. §. 11.

Defectio a statu Ecclesiastico & professione religiosa an privationem beneficii inferat? c. 8. §. 5. init.

Deputatorum Imperii paritas numeri flagitata ab Evangelicis. c. 8. §. 5. Catholicorum circa eam sensus. *ibidem* §. 8. c. 25. §. 10. rejecta ad Comitia. c. 12. §. 17.

Deputationis Ordinum ad Gallos faciendæ recusatio. c. 9. §. 8.

Diœcesis differentia cum districtu. c. 26. §. 5.

Disciplina militaris in exercitu Cæsareo exilium. c. 21. §. 8. a Bavaro ejus flagitata restitutio. *ibidem* §. 2.

Districtus differentia cum Diœcesi. c. 26. §. 5.

Donawerda urbis quæsita libertas. c. 8. §. 5. c. 14. §. 7. c. 23. §. 7. restitutio quomodo promissa. c. 14. §. 9. *fin.*

Dunckelstila quæsita restitutio. c. 14. §. 7. c. 23. §. 7. sub conditione promissa. c. 14. §. 9. *fin.*

Durlaceni Marchionis ad deliberationes publicas admissio difficilis. c. 7. §. 6. certis sub legibus decreta *ibidem* §. 9. ejus post quæsita satisfactio. c. 27. §. 18.

E.

E*Cclesiastica Bona*, vid. *Bona Ecclesiastica.*

Ecclesiasticorum Principatuum in Germania catalogus erroneus. c. 12. §. 15. correctior. *ibidem* §. 21.

Edictum Ferdinandi II. de restituendis bonis Ecclesiasticis. c. 1. §. 15. contra id oppositiones Protestantium. *ibidem* §. 16.

Eduardi Bragantini flagitata liberatio. c. 9. §. 3. flagitationis iteratio. c. 27. §. 33. Statuum qua ejus liberationem mens. c. 10. §. 15. Cæsareorum responsum. c. 16. §. 13. c. 27. §. 33.

Egra libertati reddenda. c. 14. §. 7. expugnata a Vrangelio. c. 28. §. 1.

Electio Regis Romanorum, num vivente Imperatore, legitima. c. 9. §. 3. Ordinum Imperii hic sensus. c. 10. §. 8.

Electoratus Octavus, vide *Palatinæ causa.*

Emigrandi, circa jus) sensus Evangelicorum. c. 8. §. 5. *n.* 3. Catholicorum. *ib.* §. 8. *n.* 3.

Episcopus aliusve *Ecclesiasticus* an jurium Ecclesiæ proprietarius. c. 8. §. 8. Episcoporum merita in Austriacos. c. 11. §. 3. quorundam circa Gravaminum negotium lenitas. c. 24. §. 23.

Erfordiæ Generalissimo Suecico, Comiti Palatino, pace facta, quartirium assignatum. c. 32. §. 5.

Evacuatio locorum alibi & quidem a Generalibus militæ Præfectis tractanda. c. 32. §. 20. secuta tandem. *ibidem* §. 22.

Exauctoratione de) *militia* tractatio. c. 29. § 6. c. 32. §. 20.

Executio Pacis a quibusdam Catholicis detrectata. c. 32. §. *10.* arctior exequendi modus. *ibidem* §. *13.* de hac difficultates. *ibidem* §. *19. sq.*

Exemtiones illicitas, ob) gravamen Evangelicorum. c. 8. §. *5.*

Exulum ergo consilium Evangelicorum. c. 10. §. 7. de iisdem in terras Cæsaris hæreditarias reducendis tractatio. c. 27. §. *19.* punctus hic transactus. c. 29. §. *15.*

F.

Ferretensis Comitis titulus Cæsari a Gallis negatus. c. 25. §. *10.*

Franciscus Guilielmus, Episcopus Osnabrugensis, Electoris Coloniensis nomine Legatione functurus Monasterium accedit. c. 4. §. *15.* ejus zelus. c. 11. §. *3.* dignum pastore effatum. c. 24. §. 10. Protestantium in eum blandimenta. *ibidem.* & odia. *ibidem* §. *11.* inanis ejus qua conservationem Episcopatuum suorum sollicitatio apud Gallos aliosque. *ibidem* §. *19.*

Fœderum jus Imperii Ordinibus Suecica propositione assertum. c. 5. §. *2.* quale licitum. c. 10. §. 8.

Fœdus Schmalcaldium. c. 1. §. *5.* Protestantico Suecicum. *ibidem* §. *16.*

Franckenthalii restitutio ab Hispanis negata. c. 32. §. 7. Statuum pro ea iterata instantia. *ibidem* §. *17.*

Francofurtum Paci tractandæ destinatum. c. 2. §. *8.* post tractatui de reformatione Justitiæ & Gravaminum compositione. c. 2. §. *14.* Deputatio Imperii hinc in Westphalicam translata. c. 4. §. *23.* c. 5. §. *5.*

Friderici Holsati questus ob cedendum Archiepiscopatum Bremensem. c. 22. §. 4. postulata satisfactio. *ibid.*

Fridericus Palatinus vincitur a Ferdinando I. c. 1. §. *14.*

G.

Gallia Rex Sueci Protestantiumque fœderi, ab Urbano Papa Romano dissuaso, innectitur. c. 2. §. *2.* cum Parmensi & Hollandis de invadendis Hispano & Austriacis tractat. c. 11. §. 7. fœdus gratuitum offert Protestantibus. *ibidem.* a Gallis tempore conclusæ pacis infessa loca. c. 32. §. *21.*

Gallicorum Legatorum prætensiones præliminares. c. 2. §. *10.* c. 3. §. *1.* Suecorum auxiliis nudorum impotentia. c. 2. §. *13.* ficta ad pacis tractatus properatio. c. 3. §. *1.* moræ tractæ excusatio. c. 4. §. *3.* literæ invitatoriæ Procerum ad pacis tractatus. *ibidem* §. *6. 15.* iteratæ. c. 4. §. *7. 19. sq.* postulatum pro restitutione Trevirensis. *ibidem* §. *16. 28. 33.* dissensiones inter se. cap. 4. §. *35.* secreta instructio. c. 7. §. *3.* in exhibitione Replicarum desiderata Rosenhanii præsentia. c. 9. §. *2.* expetita ad se Statuum Deputatio. *ibidem* §. *8.* negata. *ibidem.* fœderum intuitu Catholicis neganda ab iis assistentia. c. 14. §. *4.* c. 16. §. *3.* in conservandis amicitiis & alienandis a Cæsare Statibus artificia. c. 16. §. *5.* amicus post conventionem in Cæsareos animus. c. 19. §. *1.* mutatus. *ibidem* §. *5.* fidei præ gratitudine observantia. *ibid.* §. *8.*

Gallicorum Gubernatorum in Alsatia impeditio in colligendis pro militia Suecica pecuniis. c. 32. §. *5.*

Gebhardus

Gebhardus Archiepiscopus Coloniensis ob religionem mutatam, Archiepiscopatu a Papa exutus. c. 8. §. 5. 8.

Germania status tempore tractatuum Westphalicorum c. 2. §. 1. *sqq.* §. 12. ex mora Pacis impatientia. c. 20. §. 4.

Ginetti Cardinalis Coloniam missus. c. 2. §. 8. salvos conductus acatholicis procurare renuens. *ibidem* §. 10. Romam avocatur. c. 3. §. 1.

Gollius, Austriacus, Cæsareæ in pacificando facilitatis ponderosus excusator. c. 24. §. 23.

Gravamina Ordinum Imperii compositu difficilia. c. 7. §. 18. Catholicorum circa eorum compositionem votum. c. 8. § 2. improbatum ab Evangelicis, *ibidem* §. 4. exhibita a Protestantibus. *ibidem* §. 5. quæsitum responsioni a Catholicis tempus, ut & prævia protestatio. *ibidem* §. 7. responsum & Gravamina Catholicorum. *ibidem* §. 8. partitio ex Suecorum propositione. c. 9. §. 4. Politica variorum. c. 10. §. 7. reassumta tractatio. c. 11. §. 9. mutua Protestantium & Coronarum circa ea promissa studia *ibid.* Oxenstirnæ de Catholicorum gravaminibus confessio. c. 12. §. 1. Evangelicorum media compositionis. *ibidem* §. 2. explosa a Catholicis. *ibidem* §. 3. eorundem Gegen-Vorschläge. *ibidem* §. 5. Trautmansdorffii in majorem condescensum ad Catholicos hortamenta. c. 13. §. 1. a Protestantibus. *ibidem* §. 2. ut & Catholicis quæsita patrocinia. *ibidem* §. 3. promissa a Gallis. *ibidem* §. 4. spreta a Protestantibus Catholicorum Media compositionis. *ibidem* §. 5. Deputationem Catholicorum Osnabrugam expediri exposcentibus. *ibidem.* Protestantium propositio d. 24. April. 1646 *ibidem* §. 6. Catholicorum responsio d. 28. April. *ibidem* §. 7. Protestantium Replica. d. 2. May *ibidem* §. 8. Catholicorum ad eam responsio. *ibidem* §. 9. Catholicorum regressus Monasterium *ibidem.* mœror ex Protestantium constantia *ibidem* § 11. explorata Cæsareorum mens super præcipuis difficultatibus. *ibidem.* ad singulas declarata. *ib.* §. 12. nimis hæc liberalis Catholicis visa. *ibidem* §. 13. Catholicorum sententia Cæsareanis exposita *ibidem* §. 14. minus illa probata Evangelicis. *ibid.* §. 15. Trautmansdorffii perfectior a Cæsare expectata instructio. *ibidem* §. 16. Saxonicis Electoralibus a Cæsareanis proposita compositionis media. *ibidem* §. 17. horum cum aliis in religionis materia consensus. *ibid.* §. 18. ad moderationem tamen hortantur Evangelicos. *ibidem* §. 19. Evangelicorum præ vacillantibus Catholicis constantia. c. 14. §. 1. Episcopi Osnabrugensis curæ apud Gallos. *ibidem* §. 3. inanes. *ibidem* §. 4. Evangelicorum Deputatio Monasterium, præeunte Oxenstirna. *ibidem* §. 5. Cæsareorum finalis Declaratio. *ibidem* §. 6. Evangelicorum finalis ad hanc responsio. *ibidem* §. 7. instituta super ea Cæsaris cum prudentibus consilia. *ibidem* §. 8. Cæsarea instructio nova. *ibidem* §. 9. Protestantes fortis, Catholici abjecti animi. *ibidem* §. 12. 15. Politicorum quorundam de perpetua Bonorum Ecclesiasticorum renunciatione consilia *ibidem* §. 13 petita Bonorum Ecclesiasticorum a Protestantibus desideratorum designatio *ibidem* §. 10. nonnullorum Cæsareis facta specialis commendatio. *ibidem* §. 17. Catholicorum sententia Protestantibus exposita. *ibidem* §. 18. nova Osnabrugæ instituenda conferentia, Cæsareis Suecisque Interpositoribus. *ibidem* § 21. declinata a Catholicis. *ibidem* §. 22 continuata Monasterii *ibidem* §. 23. finalis conclusio Osnabrugæ reservata.

vata. *ibidem* §. 24. Conferentiæ sine fructu *ibidem* §. 25. Catholicorum præ Evangelicis deterior conditio. *ibidem* §. 26. nova tractatio Cæsareos inter & Suecos, certis sub legibus. *ibidem* §. 29. Cæsareorum diffidentia de quibusdam obtinendis. *ibidem* §. 30. & labor indefessus. *ibidem* §. 31. nova eaque auctior Cæsareorum oblatio. *ibid.* §. 35. *sq.* Protestantium Osnabrugam reverentium huic opposita Scriptura. *ib.* §. 35. Catholicis promissa ab Hispanis auxilia. c. 15. §. 12. a Gallis iterato expetita per Mediatores. c. 16. §. 3. Gallorum ideo abitus Osnabrugam versus. c. 19. §. 2. Gallorum negotiatio. *ibidem* §. 3. Protestantium querelæ contra Gallos. *ibidem* §. 4. Gallorum metamorphosis. *ibidem* §. 5. Protestantium animositas ex armistitio Bavarico. c. 23. §. 1. Prosecutio tractatus Gravaminum. *ibidem* §. 2. Protestantes in eo Suecos negligere nequeunt. *ibidem* & §. 3. Volmarus a Suecis admissus. *ibidem* §. 4. producta a Salvio, nomine Evangelicorum, scriptura. *ibidem.* §. 6. 7. Cæsareorum inde commotio & querelæ. *ibidem* §. 8 mœror quoque Catholicorum. *ibidem* §. 9. de Avauxio suspicio. *ibidem.* Cæsareorum concessiones. *ibidem* §. 10. Catholicorum de facilitate Cæsareorum criminatio. *ibidem* §. 12. Cæsareorum oratio ad Protestantes. *ibidem* §. 15. sine fructu. *ib.* §. 16. Catholicorum arctior unio. *ibidem* §. 19. eorundem strictura articuli de Gravaminibus Religionis, in Instrumento Cæsareorum. c. 25. §. 10.

Gustavi Adolphi Regis Suecia, causæ belli Austriacis denuntiandi c. 1. §. 17. invasio Germaniæ celeris ac felix. c. 2. §. 1. occubitus ad Lutzenam. *ibidem.*

Gustavi, Comitis de Wasenberg, postulata satisfactio ob donatum sibi Episcopatum Osnabrugensem. c. 22. §. 4.

H.

H*Agenoënsis Dicasterii* quæsita ab Evangelicis abolitio. c. 8. §. 5. *fin.*

Halberstadiensis Coadjutor a Capitulo postulatus Ernestus Augustus, Dux Brunsvico-Luneburgensis. c. 24. §. 13.

Halberstadiensis Episcopatus a Brandenburgicis in satisfactionem flagitatus. c. 22. §. 2. conceditur a Cæsareanis. c. 24. §. 3. Leopoldi Wilhelmi, Archiducis, & Capituli oppositiones. *ibidem* §. 12.

Hamburgum, Suecicorum tractatuum lecta sedes. c. 2. §. 9. Conventio Præliminaris ibi perficitur. c. 3. §. 3.

Hassiæ Landgravius vide *Wilhelmus.*

Hassiacus miles Imperio gravis. c. 10. §. 12. ab Hassis infesta loca tempore pacis conclusæ. c. 32. §. 21.

Heberi literæ ad Residentem Gallicum de la Court, de cifrarum Cæsaris deperdita clave. c. 31. §. 6.

Henrici Augustani Episcopi morituri constantia. c. 14. §. 2.

Hildesiensia pacta illæsa volunt Catholici. c. 25. §. 10.

Hispaniæ Rex, pace & assistentia Cæsaris, ex mente Gallorum privandus. c. 9. §. 3. c. 26. §. 1. Cæsareorum responsum. c. 16. §. 14. sententia quorundam de hoc petito Gallorum. *ibidem* §. 15. dependentia ab Hispanis signumne pacis a Cæsareanis rejectæ. *ibid.* negotia Gallico-Hispanica ex mente Servientii Osnabrugæ favorabilius tractanda. c. 29. §. 1. oppositio Cæsareorum. *ib.* §. 3. Regis in Imperium merita. c. 30. §. 4. de auxilio illi non ferendo a Cæsare nova Gallorum postulata. *ibid.* §. 19. Servientii declaratio & conceptus circa assistentiam articulus. *ibid.* §. 21. adversariorum sensus Saxonicique Electo-

ralis circa hoc factum. *ibidem* §. 24. secuta nihilominus auxilii negandi conclusio. *ibidem* §. 25. Hispanorum inde cura ac indignatio. c. 31. §. 3. mora hinc in restituendo Franckenthalio. c. 32. §. 7.

Hispani Legati, qui? c. 2. §. 8. c. 4. §. 23. ob defectum innovandarum plenipotentiarum exclusi. *ibidem* §. 25. ex cedenda Gallis Alsatia offensi. c. 15. §. 12. Catholicis auxilia promittentes. *ibidem*.

Hispaniæ res, an paci Germaniæ annectendæ? c. 9. §. 3. c. 10. §. 5. Ordinum hic sententia. *ibidem* & §. 14. Pax Hispanica a Cæsareanis non moratur. c. 25. §. 9.

Hoxariensis causæ executio ab Episcopo Monasteriensi detrectata. c. 32. §. 10.

I.

Jesuitæ, Vratislaviâ ex mente Protestantium proscribendi. c. 23. §. 7.

Imperatoris particularium diætarum indictio. c. 2. §. 14. Præliminarium ratihabitio. c. 3. § 8. omnium Statuum Imperii ad Congressum invitatio. c. 5. §. 6. literæ ad Duces Altenburgicum & Brunsvicensem de moderanda Legatorum duritie in causa gravaminum. c. 12. §. 19. circa Satisfactionem Gallicam ex diverso Procerum sensu perplexæ angustiæ. cap. 20. §. 5. Bavari a defectione dehortatio. c. 21. §. 3. in erectionem Octavi Electoratus consensus. c. 27. §. 8. a potentioribus derelicti perplexitas. c. 31. §. 5. literæ pro executione pacis ad Circulorum Directores. c. 32. §. 3.

Innocentius X. Papæ Urbani VIII. Successor. c. 4. §. 4. mediationem innovat. *ibid.* peculiari Brevi causam religionis commendans. *ibidem*.

Invictissimi titulus, Cæsari a Catholicis vindicatus. c. 25. §. 10.

Johannes Fridericus, Elector Saxoniæ, captivus. c. 1. §. 5.

Judiciorum Imperii constituendorum modus ab Evangelicis postulatus. c. 8. §. 5. Provincialiumque abrogatio. c. 23. §. 7.

Judicium Imperii Aulicum, Evangelicorum circa id questus ac desideria c. 8. §. 5. Evangelicorum Assessorum ad idem quæsita admissio. cap. 12. §. 18. impetrata. cap. 14. §. 34.

Jurisdictionis Ecclesiasticæ ergo gravamen Evangelicorum. c. 8. §. 5. n. 5. Catholicorum responsum. *ibidem* §. 8. n. 5.

Jura Statuum propositione Suecorum inconcussa quæruntur. c. 9. §. 4.

Justitiæ in Imperio exilium. c. 1. §. 12. de ejusdem inæquali administratione Gravamen Evangelicorum. cap. 8. §. 5. n. 10. Catholicorum ad Comitia rejicientium responsum. *ibidem* §. 8. n. 10. c. 14. §. 9. c. 25. §. 10.

Juterbocum cum 3. aliis dynastiis decretum Electori Saxoniæ. c. 24. §. 4.

K.

Kaufburæ in statum, quo tempore pacificatæ religionis fuit, quæsita. c. 14. §. 7. & impetrata restitutio *ibidem* §. 9. paritas ibi Senatorum postulata. c. 23. §. 7.

Königsmarckii actiones bellicæ in Westphalia. c. 28. §. 2.

Krebsii, Bavari, sensus de iniqua pace, diuturniori bello præferenda. cap. 24. §. 22. affectus in Servientii desideria pronissimus. c. 29. §. 2.

L.

de L*Amberg*, Comes, potestate cum Gallis tractandi non munitus. c 30. §. 2.
Landgravii Alsatiæ titulus, Cæsari a Gallis negatus c. 25. §. *10*. c. 26. §. *1*. c 30. §. 6. Ordinum sententia. *ibidem* §. *7. 8*. a Cæsare relictus. c. 31. §. *8*.
Leodiensium qua quotæ Suecicæ militiæ solvendæ præstationem, difficultas. c. 32. §. *4*.
Liga Catholicorum, Protestantibus formidabilis. c. 1. §. *14*.
Lindaviæ præsidium inducendi jus flagitant Austriaci. c. 15. § *16*. c. 19 §. *9*.
Loco, de) *tractandi* controversia. c 2. §. *8. sq*.
Longevillei Ducis adventus Monasterii. c. 5. §. *1*. c 6. §. *2*. insigne dictum de Landgravia Hassiæ ejusque satisfactione. c. 27. §. *27*. abitus a Congressu c. 29. §. *1*.
Lotharingiæ Ducis restitutio a Cæsareis petita. c. 6 § *3*. c. 15. §. *16. conf*. c. 3 §. *6*. a Gallis negata c. *9*. §. *3*. Ordinum sententia de admittendo. c 10. §. 5. iterata pro concessione salvi Conductus flagitatio. c. 16. §. 14. succincta de consiliis & actionibus Ducis narratio. c. 17. §. *2. 3*. Ducum Lotharingiæ, præcipue Caroli IV. merita in Imperium. *ibidem* §. *3*. plures pro eo rationes. *ibidem* §. *5. sqq*. varius diversorum erga eum affectus. *ibidem* §. *8*. Cæsarei, spreto eo, cum Gallis tractant. *ibidem* §. *9*. de Italiæ includendo Galliorum postulatum. c. 26. §. *1*. Cæsareorum responsum. *ibidem* § *3*. Ordinum sententia de includendo Duce. *ibidem* §. *5*. Gallorum explicatiora contra Ducem desideria *ibid*. § *7*. Ducis ad ea responsum. *ibidem* §. 8. submissi ejus articuli. *ibidem* §. *9*. sine fructu. *ibidem* §. *10*. jus in quædam dominia ci a Catholicis reservatum, cap. 25. §. *10*. petita pro militia satisfactio. c. 29. §. *15*. de eo Paci includendo opiniones diversæ c. 30. § *22*. locorum detentorum restitutio militiæque abductio negata ob exclusionem a Pace. c 32. § *7*.
Lubeca, lecta Suecicis tractatibus sedes. c. 2. §. *9*.
Ludovicus XIII. Rex Galliæ Cæsari amicus, c. 1. §. *18*. mox Suecico fœderi innexus. *ibidem*.
Luneburgensium de æquivalente satisfactione postulatum. c. 24. §. *13*. fundamentum postulationis. *ibidem*. Suecis primum iniqua visa, mox ab iisdem suffulta. *ibidem* §. *15*. petita Tilliani debiti remissio. *ib*. §. *16*. Abbatia Walckenried a Cæsarianis concessa *ibidem*. & alternativa administratio Episcopatus Osnabrugensis impetrata *ibidem* §. *18*.
Lusitani, an ad pacis tractatus admittendi? disceptatio. c. 9. §. 4. Burgundici Legati qua negationem salvorum conductuum oppositio. c. 10. §. *3*. Statuum Imperii de his sententia *ibidem* § *5*.
Lutheranis præconibus, verbi divini Ministri titulus negatus a Catholicis. *c*. 25. § *10*.
Luzovius Curtio suffectus. c. 3. §. *1*. Hamburgum adit. c. 2. §. *9*. mandatorum fines excedens avocatur. c. 3. §. *5*.

M.

M*achiavellus*, *Franciscus Maria*) Legatus Pontif. Ginetti suffectus. c. 3. §. *1*.
Magdeburgico, de) Administratore ad consultationes Ordinum admittendo difficultas. c. 6 §. *1*. admissionis recusandæ causæ. c 7. §. *5*. Coronarum pro admissione instantia & rationes. *ibidem* §. *6. 7*. Protestantium adstipulatio. *ibidem* §. *8*.

§. 8. certis sub legibus decreta. *ibidem* §. 9.

Magdeburgensis Coadjutor Dux Ernestus Augustus postulatus a Capitulo cap. 24. §. 13.

Majestatis titulus Gallo & Sueco a Catholicis negatus. c. 25 §. 10.

Mauritius Electoratu Saxoniæ potitus. c. 1. §. 6. Carolum V. Imperatorem ad pacem cogit. *ibidem.* cum Henrico II. Galliarum Rege fœdus icit. *ibidem.*

Maximilianus, Bavarus, Ligistici Exercitus Dux. c. 1. § 13.

Mazarinus Cardinalis, Avauxio minus favens c 4 §. 35. labor ejus circa inductionem Bavari ad cedendum Regi suo Brisacum. c 15. §. 7.

Mediationis studium nonnullorum Principum rejectum. c 2. §. 7.

Mediatores, quinam? c. 2. §. 7. eorum ex mora Gallorum tædium c. 3 § 1 c 4. § 34 prudentia. c 4 §. 18. labor in pacificando. c. 16 § 3 de pace Germanica judicium. c. 25. §. 2. nominum in Instrumento expressim designandorum petita locatio. c. 30. §. 6. Statuum de hac sensus. *ibidem* §. 7. Veneti nomen solummodo insertum. c 31 § 13.

Medina de las Torres, Legatus Regis Hispaniæ. c. 4 §. 23.

Magapolitani Ducis, Adolphi Friderici, rejectum studium mediationis. cap. 2. §. 7.

Megapoleos Ducum, ob cedendam Wismariam æquivalentis recompensæ flagitatio. c. 22. §. 4. in aliud tempus rejecta. c. 24. § 20. de augenda sibi pecuniaria summa, conferendis Balivatibus Mirau & Nemerau &c. postulata. c. 29. §. 16.

Mehlii, Moguntini Legati, in Servientii desideria propensio. c 29. §. 2.

Melitensis Ordinis privilegiorum confirmatio peculiari articulo Instrumento Pacis inserenda quæritur. c. 30. §. 6. Statuum Imperii de hac sententia. *ibidem* §. 7.

Metensis, Tullensis & Verodunensis Episcopatus Gallis oblati. c. 7. § 14. Vasalli Imperii in iisdem a Gallis vindicati c 15. §. 18. c. 26. §. 1. Cæsareorum declaratio. *ibidem* §. 3. tractatio ob salvandam eorum Immedietatem. *ib.* Salvii interpositio. c. 30. §. 8. Ordinum hic declaratio. *ibidem* §. 9. rejecta a Servientio. *ibidem* §. 10. Statuum Imperii ideo literæ ad Regem Galliæ. *ibidem.*

Mensium Imperialium substitutio in vicem Papalium. c. 14. §. 9.

Mensium Papalium valor, ex sensu Cæsareorum. c. 14. §. 6. Evangelicorum. *ib.* §. 7.

Migratio e Catholicorum terris, num Evangelicis permissa. c. 8. § 8.

Minda juris proprii præsidii a Suecis quæsita reservatio. c. 29 § 16.

Mindensis Episcopatus, in satisfactionem a Brandeburgicis quæsitus. c. 22. §. 2. gravis de eo disceptatio. c. 24 §. 5. penes quem An. 1624. fuerit. *ibidem.* ejus in Lutheranum magis quam Reformatum optata translatio. *ibidem* §. 6. in Brandeburgici manus consignatio. *ibid.* §. 7. Episcopi Francisci Guilielmi oppositio frustranea. *ibidem* §. 8.

Militiæ satisfactio a diversis flagitata. c. 29. §. 8. 13. Suecicæ enormes postulatum. c. 27. §. 36. Statuum Imperii inde consternatio. *ibidem* §. 37. a quo, cui, quantum

tum & quomodo præstanda? negotiatio. c. 28. §. 3. sqq. primum Ordinum oblatum. *ibidem* §. 7. ejus augmentum. *ibidem* §. 10. ad 4. Milliones oblatio. *ib.* §. 12. quinque millionum promissio. *ib.* §. 14. Monasteriensium Legatorum contradictio. *ibidem* §. 15. de modo exsolvendi summam conventam tractatio. c. 29. §. 6. finalis conventio. *ibidem* §. 12. Schema distributionis 3. millionum in 7. Circulos. *ibidem* §. 22. Osnabrugensis diœceseos questus. *ibidem* §. 20. Recessus specialis in favorem ex Hassiaca satisfactione gravatorum. *ibidem* §. 19. quantum a Nobilitate Imperii Immediata ad satisfactionem militiæ ultro oblatum. *ibidem* §. 22. *fin.* duo milliones a Suecis facta pace extorti. pag. 474.

Mirau inter alia a Ducibus Megapolitanis in æquivalentem compensationem postulatur. c. 29. §. 25.

Modus tractandi disceptatus. c. 6. §. 1. compositus. *ibidem.*

Monasteriensis Episcopi detrectatio executionis Pacis in causa Hoxariensi. cap. 32. §. 10.

Monasterium præ Colonia locus tractatuum electus. c. 3. § 2. Cæsaris assensus. *ib.* §. 3. Gallicis dicatum tractatibus. c. 29. §. 3. cum Osnabruga pro uno loco habendum. c. 28. §. 17. neutralitas ei tributa. c. 4. §. 2. variæ huc remissæ causæ. c. 25. §. 3. omnium Legatorum præsentia honestatur. *ibidem* §. 4.

Monasteriensium Legatorum de sua præteritione ad Cæsarem & Moguntinum literæ querelis plenæ. c. 28. §. 17.

N.

N*Assau, Comes de)* Coloniam Cæsaris Legatus abit. c. 2. §. 8. Monasterium iterato se confert. c. 4. §. 2. c. 30. §. 2.

Nemerow inter alia a Ducibus Megapolitanis in compensam æquivalentem postulatur. c. 29. §. 16.

Neoburgico liberum religionis jus a Catholicis negatum. c. 25. §. 10. inter illum & Electorem Brandeburgicum dissidia. c. 32. §. 13.

Nobilitati Imperii Immediatæ Cæsar permittit qua religionem & bona Ecclesiastica statum Anni 1624. c. 14. §. 6. ob octavum Electoratum, se inconsulta, in præjudicium jurium erectum questus. c. 27. §. 15. ejus oblatum ad satisfactionem militiæ spontaneum. c. 29. §. 22. *fine.*

O.

O*Rdinum Imperii* literæ ad Regem Galliæ Reginamque Sueciæ de pace facienda. c. 2. §. 14.

Ordo Consultationum deliberatur. cap. 10. §. 1.

Osnabruga, in locum Hamburgi electa sedes tractatuum. c. 3. §. 3 neutralis pronunciatur. c. 4. §. 2. variorum ornatur Legatorum præsentia. *ibidem.* Gravaminum compositioni destinata. c. 13. §. 5. exemtio a præstando Episcopo homagio, ei a Suecis quæsita. c. 29. §. 16. questus de 80000. Thaleris remittendis, rejectus. *ibidem* §. 20.

Osnabrugensis Episcopatus flagitata cessio. c. 14. §. 3. periclitatio. c. 24. §. 17. certis sub legibus impetrata. *ibidem* §. 18.

Osnabru-

Osnabrugensis Episcopus. vide *Franciscus Guilielmus.*
Osnabrugensium Legatorum literæ ad Cæsareos de dando in Osnabrugenses Tractatus consensu. c 29. §. 4. ad Regem Galliæ pro libertate Statuum Alsatiæ. c. 30. §. 10.

P.

Pacis propositio, tractatio, conclusio. vide *Propositio pacis.*
Pacis religiosæ capita. cap. 1. §. 9. a quibus violata? *ibidem* §. 10. circa ejus interpretationem Evangelicorum contra Catholicos gravamen. c. 8 §. 5. *n. 6.* Catholicorum responsio *ibidem* §. 8. *n. 6.*
Palatini causæ difficultas. c. 11. §. 1. Belgarum in eum affectus. c. 19. §. 2. c. 23. §. 5. cœpta tractatio. c. 27. §. 1. postulata Palatini. *ibidem* §. 3 componendi media ac modi. *ibidem* §. 4. rationes pro & contra octavum Electoratum. *ibidem* §. 6. Ordinum hic suffragia. *ibidem* §. 9. curæ quorundam speciales. *ibidem* §. 10. *sqq.* res ad Bavari vota, Palatino ad infimum detruso locum, decisa. *ibidem* §. 16. in subsignanda hac scriptura Oxenstirnæ ludificatio Bavaricorum. *ibid.* Palatini Electoris acceptatio pacis. c. 32. §. 14.
Pallii jus Papale ab Evangelicis rejectum. c. 14. §. 7.
Papæ ad armistitium invitatio frustranea. c. 2. §. 13.
Passaviæ translationis capita. c. 1. §. 9. violatio. *ibidem* §. 10.
Penneranda Comes de) Legatus Regis Hispaniarum. c. 4. §. 23.
Philippus, Hassiæ Landgravius, captivus. c. 1. §. 5.
Philippiburgum quomodo in potestatem Gallorum venerit. c. 9. §. 5. c. 16. §. 2. c. 18. §. 2.
Plenipotentiarum, inprimis Gallicarum & Hispanicarum defectus. c 4. §. 9. emendationi quæsitum tempus. *ibidem.* §. 10. innovatarum submissio. *ibidem.* §. 22. Hispanicarum iterati defectus. *ibidem* §. 23. speciosa illarum defensio. *ibidem* §. 24. *sq.*
Pomerania, quo titulo ad Electorem Brandeburgicum spectet. c. 24. §. 2. Plura vide sub *Satisfactio Suecica.*
Postarum constitutio in medio relicta. c. 29. §. 16.
Præliminaris tractatus in 4. annos Hamburgi protractus concluditur. c. 3. §. 3.
Primariarum Precum jus quomodo observandum? c. 14. §. 7.
Privati sententia an publicæ præjudicet? c. 8. §. 8. *n. 6.*
Propositio Pacis, Gallica, ratione præliminarium tenuior. c. 4 §. 13. Summa propositionum. *ibidem* §. 14. Cæsareorum ad eam responsum. *ibidem* §. 17. Gallorum nova a priore parum diversa. *ibidem* §. 28. Cæsareorum replica. *ibidem* §. 29. alia ex Gallorum ore. *ibidem* §. 32. Cæsareorum duplica. *ibidem* §. 33. Succorum & Gallorum Propositiones in forma. c. 5. §. 2. adjectæ propositioni utrique conditiones. *ibidem* §. 3. Cæsareorum de utraque sententia. *ibidem.* Regiorum pro responsis instantia. c. 6. §. 2. his injecta impedimenta. *ibidem.* Responsi Cæsarei cum Statibus communicatio. *ibidem* §. 3. Responsa ad Suecicam it. ad Gallicam Propositionem. *ibid.* facta horum communicatio Mediatoribus.

bus. c. 7. §. 1. post & Gallis & Suecis. *ibidem* §. 2. cujusdam ex Legatione Suecica circa ea confessio. *ibidem* Gallorum vero explosio. *ibidem* §. 3. Replica Gallorum. c 9 §. 3. & Suecorum. *ibidem* §. 4. de ordine consultationum difficultas. c. 10 §. 1. initium deliberationum Statuum. *ibidem* §. 1. horum circa Propositiones, Responsa & Replicas mens non unanimis. *ibidem* § 3. *sqq.* quare Coronis suspecta pacis tractatio? c. 15. §. 1. Coronarum artes in promovenda sua satisfactione. *ibidem* §. 3. Cæsareani pari passu cum Coronis tractant. *ibidem* §. 4. pacis cum Gallis conficiendæ spes. c. 15. §. 17. Mediatorum ex protractione tædium & consilium. c. 16. §. 9. Hispani in pacem affectus. *ibidem* § 15. absque tractatione cum Hispano & Lotharingo, conclusio pacis difficilis. c. 18. §. 7. cum Gallo tamen pro conclusa habita. c. 19. §. 1. ex plenæ conclusionis mora diversorum impatientia. c. 20. §. 4. Cæsaris ex diverso Procerum circa pacificationem sensu perplexitas. *ibid.* §. 5. spes tamen pacis affulgens. *ibidem* §. 6. tractatione nova cum Suecis roborata. *ibidem* §. 7. Cæsareorum post initum armistitium Bavaricum, in pacificando festinatio. c. 22. §. 1. c. 24. 1. de pace Hispano-Gallica rumor. c. 25. §. 1. de Germanica Mediatorum judicium. *ibid.* §. 2. difficultates Monasterium remissæ. *ibid.* §. 3. Monasterium confluunt omnes fere Legati. *ibidem* §. 4. tentatum à Catholicis examen Instrumenti Cæsareorum. *ibidem* §. 8. offensa ex eo Cæsareorum. *ibidem* §. 9. Catholicorum correctio & immutatio Instrumenti. *ibidem* §. 10. Gallorum examen Instrumenti Cæsareorum. c. 26. §. 1. Monasterium querelæ de suo contemptu. c. 28. §. 15. Cæsaris in attendendis Monasteriensium votis voluntas. *ibidem* §. 19. negotia Gallica trahuntur Osnabrugæ perficienda c. 29. §. 1. *sq.* Cæsareorum exinde oppositio. *ibidem* §. 2. Suecorum ad Instrumentum notæ. *ibidem* §. 11. institutus ideo novus congressus. *ibidem* §. 14. pleræque hic difficultates expeditæ. *ibidem* §. 16. Instrumentum Cæsareorum Suecicum perfectum. *ibidem* §. 18. subscriptio ejusdem a Cæsareanis recusata. *ibidem.* causis recusationis ab Osnabrugensibus remotis, Cæsareorum acquiescentia. *ibidem* §. 19. a Suecis itidem dilata subscriptio. c. 30. §. 1. reassumpti Osnabrugæ cum Gallis tractatus. *ibid.* §. 2. Monasteriensium protestatio contra Osnabrugenses. *ibidem* §. 3. varius circa tractationem cum Gallo Osnabrugensium sensus. *ibidem* §. 5. Conferentia cum Servientio. *ibidem* §. 6. Ordinum responsa ad Servientii differentias ex Gallico & Suecico Instrumento. *ibid.* §. 7. his a Gallo non acceptis, Salvius interpositor factus. *ibidem* §. 8. Ordinum ad Servientium quæstio de ipsius subscriptione Instrumenti, si ejus desideriis annuerint. *ibidem* §. 14. affirmativum ejus responsum & dilemmata. *ib.* §. 15. de ableganda Monasterium deputatione cogitatio frustranea. *ibidem* §. 19. Servientii reservatio in percurrendo Instrumento Gallico. *ibidem* §. 27. Instrumentorum consignatorum apud Moguntinos depositio. *ibidem* §. 26. Osnabrugensium hinc Monasterium profectio & actorum relatio apud Cæsareos. c. 31. c. Instrumentorum Cæsareis Monasteriensibus facta communicatio. *ibid.* §. 3. Cæsareorum responsio dilatoria.

ibidem

ibidem §. 2, Osnabrugensium pacis desiderium volentibus nolentibus Cæsareis. *ibidem* §. 4. Cæsaris perplexitas *ibidem* §. 5. Mandata nova in cifra non reserabili. *ibidem* §. 6. clavi inventa, Cæsareorum declaratio. *ibidem* §. 8. Burgundi protestatio. *ibidem* §. 10. Coronarum mora in subscriptione Instrumentorum. *ib.* §. 11. difficultas de obligatorie subscripturis Deputatis Imperii, *ibidem* §. 12. Coronarum consensus in subscriptionem. *ibidem* §. 14. Subscripta tandem PAX. *ibidem.* & publicata. *ibidem* §. 15. variorum de ea judicia. *ibidem* §. 16. Ratificationum Statuum formulæ. c. 32. §. 2. executio pacis Circulorum Directoribus demandata. *ibidem* §. 3. complementum tractatus Westphalici Norimbergæ effectum. *ibidem* §. 21.

Proscriptionis Statuum reformatio ad Comitia rejecta. c. 27. §. 25.

Protestantici nominis origo. c. 1. §. 4. Protestantium fœdera & uniones. *ibidem* §. 5. 12. Jurisdictionis Aulæ Cæsareæ & Cameræ Imperialis declinatio. *ibid.* §. 12. armatura contra Catholicos. *ibid.* §. 13. in Suecica postulata assensus facilis. c. 5. §. 5. tractationis Gravaminum primum instituendæ desiderium. c. 10. §. 1. post initum a Bavaro armistitium voces animosæ. c. 23. §. 1.

Q.

Querfurtum cum 3. aliis dynastiis Electori Saxoniæ decretum. cap. 24. §. 4.

Questenberg. de) Baro, Cæsaris nomine ad Pacis tractatus Coloniam missus. cap. 2. §. 8.

R.

R*Agotzio* pro) a Gallis quæsiti salvi Conductus. c. 5. §. 4. ejus cum Imperatore transactio. *ibidem* §. 6.

Ratificationis Præliminarium Cæsareæ divexatio. c. 3. §. 10. conclusæ pacis formulæ ratificatoriæ. c. 32. §. 2. commutandarum ratificationum dilatio. *ibidem* §. 9. commentatio. *ibidem* §. 10.

Reditus, ob) Sacros ex alieno territorio pendendos, gravamen Evangelicorum. c. 8. §. 5. n. 4. Catholicorum responsum. *ibidem* §. 8. n. 4. in civitatibus mixtæ religionis quæsita redituum restitutio. c. 14. §. 7. c. 23. §. 7.

Reformandi jus, an juri Superioritatis annexum? c. 8. §. 5. n. 2. affirmativa Protestantium. *ibidem.* negativa Catholicorum. *ibidem* §. 8. n. 2.

Reformati, propositione Suecica Paci Religionis adscripti. cap. 5. §. 2. Cæsareis cum conditione annuentibus. c. 6. §. 3. indagandus Lutheranorum erga eos affectus. c. 12. §. 10. de inclusione tractatio. c. 27. §. 20. Syncretismus cum Lutheranis quoad Catholicos. *ibidem* §. 21. caput eorum Elector Brandeburgicus. *ibidem* §. 22. Electoris Saxoniæ contra admissionem protestatio. *ibidem* §. 23. Catholicorum astutia quoad odium inter hos & Lutheranos fovendum *ibid.* §. 24. Electoris Bavari mens quoad Calvinistas. *ibidem.* punctus transactus. *ibidem.*

Regio cujus) ejus de religione dispositio. c. 8. §. 5. *n.* 2.

Religionis diversitas bellorum in Germania scaturigo. c. 1. §. 3. mutatio, an dignitatum Ecclesiasticarum privatrix. c. 8. §. 5. *n.* 1. c 8. §. 8. *n.* 2. Religionis dispositio est ejus cujus regio. *ibidem n.* 2. fervoris Gallici de Catholicæ introductione in Inferiorem Palatinatum defervescentia. c. 30. §. 28.

Reservatum Ecclesiasticum in causa Gebhardi Truchsessii, Archiepiscopi Coloniensis agitatum. c. 8. §. 5. *n.* 1. *ibidem* §. 8. *n.* 1. in eam rem gravamen Evangelicorum *ib.* §. 5. *n.* 1. Catholicorum contra. *ibidem* §. 8. *n.* 1. ejus quæsita annullatio. c. 12. §. 6. flagitatus a Catholicis valor. *ibidem* § 14. c. 25. §. 10. Catholicorum circa illud medium. cap. 12. §. 7. Protestantium Gegen-Vorschläge. *ibidem* §. 8. Plura vide in *Bona Ecclesiastica.*

S. Romani ad pacem suasio. cap. 19. § 13. Monasterium a Suecis reversi relatio. *ib.* §. 14. ad Electorem Brandeburgicum missus. *ib.* §. 19.

Ronquilius Antonius,) Hispani nomine Legatus Coloniam adit. c. 2. §. 8.

Rosetti, Carolus) extraordinarius Sedis Apostolicæ Nuntius in locum Machiavelli surrogatus. c. 3. §. 3. revocatur. c. 4 §. 3.

Rotwilensis Dicasterii abolitio ab Evangelicis postulata. c. 23. §. 7. *fin.*

Roussélotus, Antonius) a Duce Lotharingiæ Monasterium missus. c. 17. §. 2. instituta negotiatio. *ib.* §. 3. *sqq.*

Rugia insula Suecis cessa. c. 22. §. 3.

S.

Sabaudiæ Ducissæ negatus a Cæsare titulus Tutricis & Regentis. c. 3. §. 3. andem tributus. *ib.* §. 5.

Salisburgensis Archiepiscopi detrectatio executionis in causa Solisbacensi. c. 32. §. 10.

Salvius, Reginæ Sueciæ Legatus Hamburgum. c. 2. §. 9. post Osnabrugam abit. c. 4. §. 2. interpositor inter Servientium & Status Imperii. c. 30. §. 8.

Salvus Conductus pro variis a Gallis postulatus. c. 2. §. 10. a Cæsare negatus *ibid.* qua Suecos & Belgas extraditus. *ibidem.* quæsitus a Coronis pro Statibus Imperii non reconciliatus. *ib.* §. 11. quo titulo pro Sabaudiæ Ducissa flagitatus. c. 3. §. 3. & concessus. *ib.* §. 5. iterato pro Fœderatis quæsitus a Coronis. *ib.* §. 2. c. 5. §. 5. expetitus ex diverso a Cæsare pro Lotharingo. cap 3. §. 5. c. 10. §. 4. pro Wismaria, Lipsia, Erfordia, Stralsundia &c. a Suecis. c. 4. §. 21. & pro Ragetzio a Gallis expetitus. c. 5. §. 4. a Trautmansdorffio pro quibusdam extraditi. c. 7. §. 20.

Sangermannus, Gallicorum negotiorum Hamburgi Agens. c. 3. §. 9.

Saraponcani Comitis ad pacis tractatus difficilis admissio. c. 7. §. 6. decreta tandem. *ib.* §. 9.

Satisfactio Militiæ vide *Militia.*

Satisfactio in genere a Coronis postulata. c. 5. §. 2. seorsim a Gallis. c. 9. §. 3. a Suecis. *ib.* §. 4. unde hæc desumenda. *ibidem.* Statuum ad postulatas sensus. c. 10. §. 10. Suecis quædam pecuniæ summa

ma, Gallis Episcopatus Metensis, Tullensis ac Verodunensis offerendi. *ib.* §. *11.* Brandeburgicorum, qua postulatum de Pomerania, & Austriacorum qua Silesiam, oppositiones. *ib.* § *16.* c. 11. §. *5.* cessâ Succis Pomeraniâ variorum metus. c. 11. §. *1. fin.* Suecorum, qua petitionem Satisfactionis, constantia. *ibidem.* Bremensis & Verdensis Episcopatuum facta spes. *ibidem.* Osnabrugensis Episcopi oppositio. *ib.* §. 3. cessio hæc quo modo excusata. *ib. fin.* Catholicorum circa Satisfactionem sententia. *ib.* §. 4. ex cedenda Brandeburgico Pomerania, quorundam invidia *ib.* §. *5.* Pomeraniæ conservatio a Brandeburgicis desperata. *ib.* adstipulantibus Gallis iterata a Succis petitio. c. 19 §. 6. Gallorum mediatio Suecos inter ac Cæsareos. c. 19. §. *13.* Evangelicorum præstita interventio apud Suecos pro linquenda Brandeburgico Pomerania *ib.* §. *18.* Legatio ad Electorem Brandeburgicum. *ib.* § *19.* horum oblatum, istius responsum *ibidem* & §. *20.* nova Salvii propositio Monasterii. c. 20. §. *9.* propositionis explicatio. *ib.* §. *10.* Cæsareorum Replica Salvio ingrata. *ib.* §. *11.* Cæsareorum reassumta cum Brandeburgicis negotiatio. c. 22. § *2.* Magdeburgensis, Halberstadiensis, Caminensis, Mindensis Episcopatus oblati c. 24. §. *4. sqq.* Catholicorum. *ib.* §. *21.* & Episcopi Osnabrugensis oppositio. *ib.* §. *22.* Cæsareorum excusatio. *ib.* § *23.* Suecicæ Satisfactionis conclusio c. 22. §. *3* de æquivalentibus aliorum compensationibus difficultates *ib.* §. *4.* quorundam in aliud tempus rejecta compensatio. c. 24. §. *20.* Avauxii pro Osnabrugensi Episcopatu lenis interpositio. *ib.* §. *17.* novæ Suecorum de Successione in Ducatum Megapolitanum &c. prætensiones. cap. 27. §. *34.* nec non quæsita prima Sessio in Collegio Principum. *ib.* §. *35.* tractatus tandem consummati. c. 30. §. *1.*

Satisfactio Gallica quæsita. c. 9. §. *3.* indebitæ gravis deductio. c. 11. §. *7.* Gallorum responsio. *ibidem.* facta a Trautmansdorffio trium Episcopatuum oblatio. *ib.* § *7.* iterata postulatio. c. 15. §. *4.* Cæsareorum conditionibus restricta oblatio. *ib.* §. *5.* spreta a Gallis. *ib.* §. *6.* eorum hinc cum Mazarino, circa inductionem Bavari ad cedendum Brisacum, labor. *ib.* §. *7.* Bavari & Coloniensis pronus affectus. *ib.* §. *8.* Austriacorum offensa & rationes pro Alsatia. *ib.* §. *9.* quæsita Mediolanensis status cum Alsatia commutatio. *ib.* §. *11.* Cæsareorum alia pro Brisaco oblatio spreta a Gallis. *ib.* §. *15.* nova concessio ipsiusque Brisaci *ib.* §. *16.* Gallorum replica. *ib.* §. *18.* de modo possidendi Alsatiam dubitatio gravis. c. 16. §. *1.* Philippiburgum quærendi occasio & pertinax postulatio. *ib.* §. *2.* iniquitas Gallicanæ prætensionis a Cæsareanis ostensa. *ib.* §. *4.* Cæsareorum oblatio secretæ conventionis a Gallis rejecta. *ib.* §. *5.* libertati Statuum in Alsatia structæ a Gallis insidiæ. *ib.* §. *7.* Cæsareorum integritas *ib.* §. *8.* Gallorum inter se dissensiones. *ib.* §. *10.* Gallorum tractatus cum Trevirensi quo ad jus perpetui præsidii in Philippiburgo. *ib.* §. *11.* nova cum Gallis tractatio. *ibid.* §. *12.* Cæsareorum extemporalis responsio. *ib.* §. *13.* Gallis ingrata. c. 18. §. *1.* Philippiburgum, pacis obex, certis sub conditionibus cessum *ib.* §. *2.* mutua exinde conventio. *ib.* §. *3.* articulus secretus

tus de auxilio contra Turcas ferendo. *ibidem* §. 6. ſtipulatio eventualis reciproca. *ibidem* §. 7. lis ob Landgravii Alſatiæ titulum ab Auſtriacis retinendum. c. 26. §. 1. c. 30. §. 6. Ordinum hic conſilia. *ibidem* §. 7. rixæ ſuper quibusdam gravioribus punctis. c. 26. §. 2. Servientii conatus Gallicam negotiationem Oſnabrugam trahendi. c. 29. §. 1. Bavaro & Moguntino conſentientibus. *ibidem* §. 2. adverſantibus Cæſareis & Monaſterienſibus. *ibidem* §. 3. *ſq.* c. 30. §. 2. prima cum Servientio conferentia. *ibidem* §. 6. Ordinum ad ejus propoſitiones replica. *ibidem* §. 7. rejecta a Gallo. *ibidem* §. 8. Ordinum pro libertate Statuum in Alſatia & alibi declaratio. *ibidem* §. 9. rejecta a Cæſareis & Servientio. *ibidem* §. 10. Ordinum Imperii ad Regem Galliæ epiſtola reſervatoria. *ibidem*. Gallicorum tractatuum quaſi nucleus. *ibidem*. §. 15. Salvii hos circa tractatus opinio. *ibidem* §. 16. Servientii circa poſtulata conceptus & minæ. *ibidem*.

Saxoniæ Electoris literæ ad Proteſtantes Principes in cauſa gravaminum, pro Catholicis. c. 12. §. 19. in Cæſarem fides. c. 30. §. 16.

Sayn & Witgenſtein, Comes de) ad congreſſum nomine Electoris Brandeburgici Legatus. c. 4. §. 15.

Schauen, prædium, Luneburgenſibus tributum. c. 24. §. 16. invitis Catholicis. c. 25. §. 10.

Schmalcaldia, fœdere Proteſtantico nobilis. c. 1. §. 5.

Schinquinelli, Oliverius) Regis Hiſpaniæ Legatus, Coloniam accedit. c. 2. §. 8.

Schwartzburg, Comitibus de) jura in Comitatum Hohnſtein reſervata. cap. 24. §. 4.

Securitas & executio pacis in quibus conſiſtant. c. 9. §. 4. Procerum Imperii circa eam ſenſus. c. 10. §. 13. reaſſumta idcirco tractatio. c. 27. §. 32. monſtratus componendæ & effectui dandæ modus. *ibidem* c. 29. §. 6. articuli compoſiti. *ibid.* §. 17. Suecorum Gallorumque circa eam deſideria. c. 32. §. 11. pro maturanda ad Cæſarem literæ Ordinum. *ibidem* §. 15. arctior exequendi modus a Statibus conceptus. *ibidem*.

Servientii adventus Monaſterii. cap. 4. §. 3. Mazarini in eum ſtudium. *ibidem* §. 15. a Collegis diſſenſio in puncto ſatisfactionis Gallicæ. c. 16. §. 10.

Seſſio & Votum in Comitiis de electionis ſuæ confirmatione non docenti Archi- aut Epiſcopo, an concedenda? c. 8. §. 8. n. 1. Seſſio prima in Collegio Principum, a Suecis prætenſa. c. 27. §. 35.

Sigismundi, Electoris Brandenburgici, fruſtraneum mediationis ſtudium. cap. 2. §. 7.

Solisbacenſis cauſæ executio ab Archi-Episcopo Salisburgenſi detrectata. cap. 32. §. 10.

Statuum Imperii admiſſio ad Pacis tractatus flagitata a Coronis. c. 4. §. 15. 19. *ſqq.* Cæſareorum reſponſio. *ibidem* §. 29. a Cæſare invitatio. c. 5. §. 6. non veniunt voce territorii. c. 26. §. 4.

Statuum vox diſficultatum mater. cap. 4. §. 21.

Stetini

Stetini loco quæ expetita summa? c. 22. §. 2. Suecis adscriptum. *ibidem* §. 3.
Subscriptio Instrumentorum a quibusdam Imperii Statibus facienda? c. 31. §. 12.
Suffragii ferendi jus Statibus Imperii a Coronis assertum. c 4. §. 15.
Suecicorum Legatorum literæ invitatoriæ ad Status Imperii ad tractatus pacis. c. 4. §. 19. concursus potentiorum desiderium. *ibidem* §. 21 obtinent per pacem quod non potuere per bellum. c. 32. §. 6.
Suecicorum belli moderatorum actiones bellicæ. c. 28. §. 1. 2.
Suevici Provincialis Dicasterii quæsita ab Evangelicis emendatio. c. 8. §. 5. abolitio. *ibidem.*
Suecicus miles in 7. Imperii Circulos distributus. cap. 32. § 5. quantum pecuniæ omni die ex illis acceperit. *ibidem* §. 6. a Suecis insessa loca tempore conclusæ pacis. *ibidem* §. 21.
Suinfurtum a Vrangelio captum. c. 28. §. 1. ejusdem assignatum quartirium. c. 32. §. 5.

T.

T*Abernis Alsatiæ* jus præsidii perpetui a Gallis quæsitum. c. 15. §. 5.
Tättenbach Comes a) in possessione Comitatus Reinstein firmatus. c. 24. §. 4.
Territorii voce non veniunt Stsstus Imperii. c. 26. §. 4.
Trautmansdorffii Comitis, supremi Cæsareorum Legatorum, adventus in locum tractatuum. c. 7. § 12. potestas, persuasio, labor, facilitas *ib.* §. 13. primus cum Gallis congressus. *ib.* §. 14. hortatio ad Status de compositione gravaminum. *ib.* §. 15. industria. *ib.* §. 16, autoritas in aula Cæsarea. *ib.* §. 17. perplexitas ex Statuum offensa. c. 11 § 1. Gallorum de eo suspicio. *ib.* §. 6. digressus e Westphalia cogitatus. c. 14. §. 18. præsentiæ desiderium. *ib.* & §. 19.
Trevirensis Electoris cum Galliæ Rege capitulatio. c. 11. §. 7. captivitas. c. 4. §. 18. transferendi consilia. *ib.* §. 30. inexspectata dimissio *ib.* § 30. Gallorum & Suecorum pro concedendis salvis conductibus petitio. c. 3. §. 2. pro restitutione castri Ehrenbreitstein. c. 27. §. 14. nec Cæsarem nec Gallos offendere volentis circumspectio. c. 16. §. 2. quæsita circa satisfactionem militiæ exemptio. c. 28. §. 4. Capitulationis Cæsareæ quæsita subscriptio. c. 30. §. 6. suffragii circa electionem Imperatoris submissio. c. 30. §. 31.
Truchsessius vide *Gebhardus.*
Tullensis Episcopatus, vide *Metensis.*

V.

V*Asallum* inter & subditum num discrimen. c. 26. §. 3.
Verodunensis Episcopus, Princeps Imperii. c. 11. §. 7. Episcopatus Gallis in satisfactionem promissus. *ibid.* Episcopi oppositiones. c. 17. §. 4. *sqq.*
Votorum majorum obligatio inter Gravamina Evangelicorum. c. 8. §. 5. *n.* 7. responsum Catholicorum. *ib.* §. 8. *n.* 7. ubi obtineat. c. 12. §. 17. c. 14. §. 9. c. 23. §. 11. Catholicorum hic sensus. c. 25. §. 10.
Vrangelii occupatio Suinfurti. c. 28. §. 1. in Bavariam exercita hostilitas. c. 30. §. 11. cessa demum post subscriptionem Instrumentorum Pacis. c. 31. §. 11. Circulo Franconico 55. armatorum legiones imponit. c. 32. §. 5.
Urbani VIII. Papæ, pacis studium. c. 2. §. 7. pro armistitio labor. *ib.* §. 13. mors. c. 4. §. 4.

Weicker-

W

WEikerhemiani debiti remissio a Ducibus Megapolitanis postulata. c. 29. §. 16.

Wilhelmi, Landgravii Hassiæ pacis repudium. c. 2 §. 5. pro eo a Coronis efflagitatus salvus conductus. c. 3. §. 2. Hasso-Cassellensium certis sub conditionibus admissio. c. 7. §. 9. exercita in Imperium hostilitas. *ib.* §. 5.

Würtembergiæ Ducis quæsita cœnobiorum restitutio cap. 24. §. 23. negata quoad quædam a Catholicis. c. 25. §. 10. Servientii & Protestantium pro eo studia. c. 30. §. 6. c. 32. §. 10. Austriacorum postulatum de retinenda Blaubeura, Hohenstauffa atque Achalmia. c. 15. §. 16. ut & destruendo Duellio. cap. 19. §. 9 Succorum circa id sententia. *ibidem.*

Universitäts- und
Landesbibliothek Düsseldorf

Universitäts- und
Landesbibliothek Düsseldorf

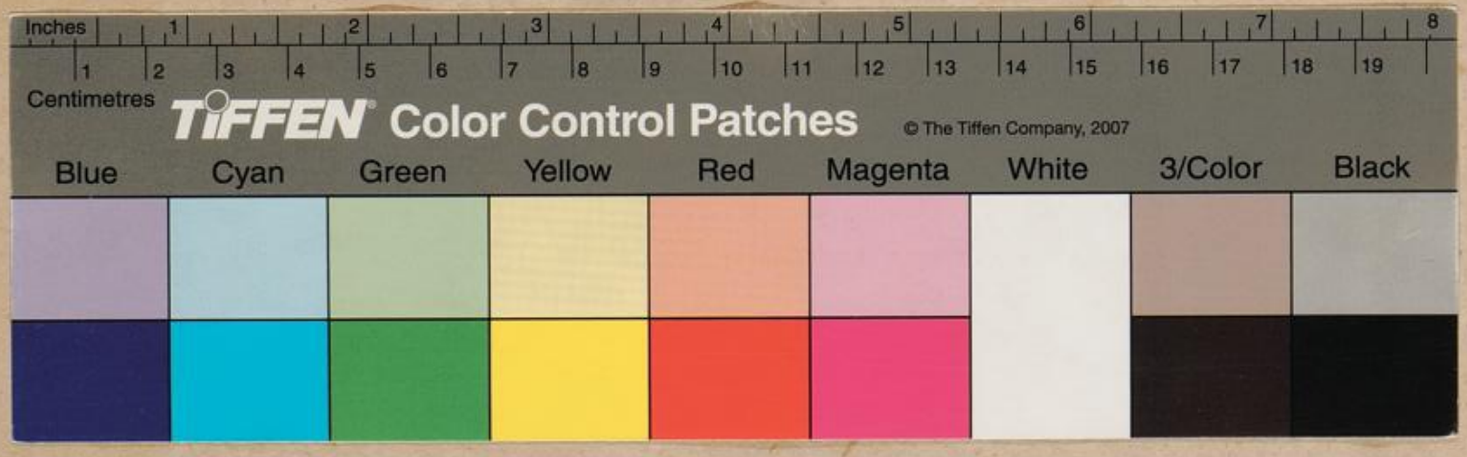

Universitäts- und
Landesbibliothek Düsseldorf