TABLE ALPHABETIQUE
DES NOMS ET DES TERRES
MENTIONNEZ DANS CE VI. VOLUME

A

ABANCOURT, 646. D
l'Abbé, 568. D
Abbeville vicomté, 532. B
Abbon chancelier, 244. C
Abecourt seigneurie, 533. B 746. B
Ablesque baronie, 367. B
Abondances seigneurie, 795. A
Aboval, 803. A
Acagra, 163. C
Accon, 367. C
ACERAC (*seigneurs & marquis* d') 769. *Voyez* Rieux.
Acerac seigneurie, 765. C 769. B marquisat, 538. A 769. C 772. C D
Achaie principauté, 131. B 730. A
d'Aché, 644. D
Acheres 255. C 628. D seigneurie 281. B 429. B 626. C 629. A
Acheu seigneurie, 51. A 52. C 401. A 661. A 667. D
Acheux seigneurie 549. B
Achicourt seigneurie, 281. C
Achy, 296. C
Acigné, 772. B seigneurie 784. D
Acre, *Voyez* Brienne.
Acy, 160. B seigneurie 56. D 111. B 151. B 267. D 272. A vicomté 52. A 138. B 623. D
Adalberon chancelier, 245. C
Adalgaire chancelier, 244. B
Adam connétable, 41. A
Adelelme ou *Aleaume* connétable. 40. D
Adhemar, 300. D 317. B *de Monteil*, ibid. *de Grignan*, 507. B
Adrichem, 101. D
Afrique comté, 263. B
Agard, 418. B
Agilmar chancelier, 242. D
Aglié seigneurie, 497. D
S. Agnan. *Voyez* S. Aignan.
Agonneau, 446. A
Aguenin, 465. D
Aguerre, 624. A 749. A
d'AGUESSEAU, *Henry François*, seigneur de Fresne, chancelier de France, 591. D
d'Aguesseau, 152. A 456. A
Aguillon, 771. A
Ajasse, 495. D
S. Aignan seigneurie, 94. A 559. D duché pairie 557. D 561. B
Aigrain, 69. A
Aigremont seigneurie, 145. C 653. D 655. B 700. D
Aiguepersé seigneurie 86. A 89. C
Aillebaudieres seigneurie, 404. C.
AILLY (*seigneurs* d') 47. & suivantes. *Voyez* Clermont en Beauvoisis.
Ailly, 747. A 781. A 795. B. seigneurie, 47. C 76. B 108. B. 739. C vicomté, 382. A
Airaques seigneurie, 295. B
Airard chancelier, 239. C
Airon seigneurie, 470. D
Alais baronie, 317. D comté 323. A 754. C
Alambon marquisat 789. A
Albanie duché 225. C
Albaret comté 499. A
Alberic connétable, 40. C
d'ALBERT LUYNES, *Charles*. connétable de France, 230. C garde des Sceaux de France. 538 D
Albert 552. B 566. C
ALBON (*comtes d'*) 724. *Voyez* dauphins de Viennois
Albon, 84. A 736. D comté 76. A 725. A 730. A 736. D
d'ALBRET, *Charles*, connétable de France, 205. C
ALBRET (*généalogie de la maison* d') 206. & suiv.
Albret, 321. A 379. A seigneurie, 105. B sirie 205. B 206. C 279. A duché pairie 580. B
Sainte Aldegonde, 175. B
Alderic chancelier, 270. A
Aldobrandeschi, 78. C
Aleaume, 530. A. 536. A
Alegre, 219. D. 262. A 454. C 455. A 511. A 580. B baronnie 455 A marquisat 580. B
Aleman, 698. D. 699. B
Alemoigne seigneurie, 690. C
Alençon 216. C 246. D 766. C comté 17. E 95. A pairie 164. A duché 216. B *Ponthieu* 26. D
Aleray, seigneurie, 506. B
Alexandre, 382. D 722. C
d'Alez, 422. C
Alfier, comté, 164. A
Alges, seigneurie, 604. A
Algrin chancelier 269. B
Aligny, seigneurie, 430. B
Aligret, 526. A 556. A
Alincourt, seigneurie, 437. C 450. C marquisat, 527. D. 580. C
Alizon, 560. A

Universitäts- und
Landesbibliothek Düsseldorf

Allainville, feig. 437. C 474. A
Allegrin, 284. C. 383. A 429. A 511. D 514. B 526. A 600. D. 722. C
Allemagne, 463. B Empire 20. B
Allemand, 524. A
l'Allement, 439. C 475. D 565. C
Alleret, feig. 289. E
Alleux, feig. 106. C
Alligret, 476. C *Voyez* Aligret.
Alloue, 376. C
Alluye, feig. 437. C baronie, 533. A marquifat 508. C 606. C
Almenefches, feig. 673. C 674. B,
Aloignet, feig. 733. A
Alomne, feig. 401. B
Alonville, 515. A
Alorge, 354 D 375 C
Alorie, 387. D
Alface, 18. D 45. E 84. C 249. D
Altoviti, 771. D
S. Amadour, 770. A
S. Amand, feig. 211. C
Ambald ou *Amband*, chancelier, 250. A
Amblegny, feig. 87. C
AMBLEVILLE (*feigneurs & marquis* d') 290. & fuiv. *Voyez* Monay.
AMBLEVILLE (*feigneurs* d') 294. & fuiv.
Ambleville, feig. 116. C D 220. C 281. B 290. D. 294. B 296. A 680. C 786. C
Ambliife, feig. 748. C
Ambly, 152. B
Amboife, 117. C 137. E 187. C 276. C 340. A 415. A 466. D 494. A 635. C 671. D 697. D 698. D 736. A 746. C 768. B 783. D feig. 15. C 50. E 187. C 671. D 766. B
Amelot, 434. C 457. C 531. A 556. D
Amerval, 296. D 356. C
Amfreville, feig. 367. A
Amiens, 177. A 780. C 781. A 792. A vidamé 75. D 135. B comté 36. C
Amilly, 280. D 538. B feig. *ibid.*
Amoncourt, feig. 538. C
Amonville, feig. 359. A
Amour, feig. 174. A
AMPLEPUIS (*feigneurs* d') 734. *Voyez* Beaujeu
Amplepuis, feig. 404. B 734. D
Amyart, 514. A
Anachalus, chancelier, 238. D
Ancelon, 596. B
Ancenis, 189. C 203. A feig. 137. D baronnie 765 C 769. A
Ancerville, feig. 695. A
Ancienville, baronie, 454. D
Ancone, feig. 286. D
Ancy-le-franc près Tonnerre, feig. 60. B 341. B
Andalgarius, chancelier, 243. B
Andaux, baronie, 606. C
Andelot, feig. 769. A
Andigné, 773. C
Andonville, feig. 423. B
S. André, feig. 522. D
Andredieu, 461. A
Andregnies, feig. 174. D
Andrefel. 34. B 308. A
Andrevet, 521. D
Andrie, principauté, 131. D
Anduife, 303. A 322. B 401. B feig. 754. C baronie 317. D
Anfernet, feig. 511. A
Ange, 131. B
S. Ange, feig. 546. A marquifat, 546. A C
Angennes, 119. C de *Rambouillet*, 151. A 507. B
Angenouft, 422. A
Angerville, feig. 788. C 789. A
Angivilliers, feig. 351. B 647. A
Anglebermer de Furftemberg, 351. D
Angleterre, 17. E 20. B 28. E 32. C 77. B 106. B 249. D 695. B Royaume 18. A 20. C 77. B 299. D
les Angliers, feig. 430. A
Anglure, 147. B 153. C 257. B 350. B 405. D 508. B 540. D 701. B feig. 114. E 145. B 257. B
S. Angolin, feig. 304. A
Angoulefme, 207. A comté 8. B 28. B 77. B 104. A 161. D 207. A 208. A 216. B duché 295. A
Anguiens, feig. 364. C
Angy, feig. 626. D
Anjorant, 335. A
Anjorran, 473. C
ANJOU, *Geoffroy* I. *du nom*, fenéchal de France, 2. A
ANJOU (*généalogie des anciens comtes* d') 3. & fuiv.
ANJOU (*premiere race des comtes* d') *ibid.*
ANJOU (*feconde race des comtes* d') 12. & fuiv.
Anjou, 12. D 133. D 249. D 415. A comté 1. A 4. B 73. B 242. E 243. A 249. C duché 104. A *Mezieres* 672. A
Anify, 150. C
Anlezy, feig. 69. B 283. D 307. C. 418. A
Annebroc, feig. 793. D
Annequin, feig. 169. C. 173. A
Anneroux, baronie, 429. D
Annonay, feig. 729. A
Anfcheric ou *Afcheric*, chancelier, 243. C
Anftain, feig. 176. B
Anfufe ou *Anfegife*, chancelier, 244. C
Antenaife, feig. 138. A
Anthoing, feig. 104. A
Anthon, feig. 699. A
Antignies, feig. 783. A
Antigny, feig. 652. A 654. B
Antin, marquifat, 220. B
Antinotti, 771. D
Antioche, 79. E principauté, 25. C 79. E 92. B C 137. A 625. B.
ANTOGNY, *Philippes*, garde des Sceaux de France, 271. C
Antoing, 124. A 159. D 630. C 710. A feig. 162. C 379 B 704. C 706. A 713. B *Voyez* Anthoing.
Antonis, 537. A
Anzeray, 194. B *de Courvodon*, *ibidem.*
Apapée, 387. D
Apchier, 300. D 322. D feig. 300 D 317. A
Apchon 327. A en Auvergne 318. C
Appelvoifin 118. C 404. C *Tiercelin* 118. C
Applaincourt, feig. 383. A
Apt, feig. 300. C
Aquigny, feig. 137. B
l'Arable, 513. A
Araines, feig. 333. D 678. B 717. D

Aramon, baronie, 390. D
Arbaleste, 233. B 383. A 500. B. 560. C
Arbonay, 742. C
Arbouze, seig. 454. A 555. A
Arc en Barrois, marquisat, 342. A
Arces, 149. B 406. D 407. D
l'Arche, 585. B
Archembaud Chancelier, 241. A
l'Archer, 604. D 638. C
l'Archevêque, 48. C 752. B *Voyez* Parthenay.
Archiac, 309. D
Arcies, seig. 159. B 695. B
Arckel, 98. C
Arcy, seig. 582. A 718. D *de Ponsart*, seig. 383. A
Ardelon, seig. 505. C
Ardenne, 248. B
Ardernes, seig. 802. D
Ardres, seig. 135. C 167. B D 168. C
ARGENSON (*seigneurs & comtes d'*) 600. *Voyez* Voyer.
Argenson, seig. 512. A 597. A 600. C Marquisat, 545. D 603. C
Argentan, seig. 115. C 344. D 619. C 620. D
Argenton, 117. A 310. A seig. 117. C 591. A baronie, 118. D marquisat, 118. E.
Argeville, vicomté, 551. A
Argies, 742. A seig. 59. B 108. A 379. A 744. D
Argillieres, 356. B
Argilliers, 463. D
Argos, seig. 132. A
Argouges, seig. 545. C
Argueil 733. A seig. 135. C.
Arlay, seig. 48. C 63. A 135. C 733. C
Arlenc, seig. 325. C
Arles, comté, 8. B
Arleux, 705. A
Arly, 51. C. 115. A seig. *Ibidem.*
ARMAGNAC, *Bernard VII.* Connêtable de France, 223. D.
Armagnac, 97. D 207. A 208. D 209. B 212. C. comté, 207. B 208. A 209. B 212. C 223. D
Armenie, 137. B
Armenonville, seig. 406. A 606. B
ARMENTIERES (*seigneurs d'*) 148. & suiv. *Voyez* Conflans.
ARMENTIERES (*seigneurs d'*) 407. *Voyez* Jouvenel des Ursins.
Armentieres, 407. B seign. 145. D 147. D 149. B 404. D 706. B
Armes, seig. 438. C
Armoises 263. C 264. A 774. B
Arnault, 574. A
Arnoul Chancelier, 246. B
Arnoult, 361. D
Arod, 286. D
Arondel, comté, 27. C
Arpajon, 300. C. baronie, 454. B.
Arpentigny, seig. 555. D
Arquenay, 190. D
Arquency, seig. 369. D 633. B 674. B
Arques, baronie, 220. D
ARRABLAY, *Pierre*, Chancelier de France, 306. A
ARRABLAY (*seigneurs d'*) 307. *& suiv.*
Arrablay, 257. A seig. 307. B
Arragon, 106. C 164. B 768. D Royaume, 75. D
Arragonez, 552. D
ARRAS, *Nevelon*, Maréchal de France, 620. B
Arras, 794. A
Arrest, seig. 386. B 796. C
Arrious, seig. 208. B
Arschot, duché, 99. C
Artane, 594. D
Artaud, Chancelier, 245. A
ARTOIS, *Robert*, Connêtable de France, 89. D
ARTOIS, *Philippes*, Connêtable de France, 204. C
Artois, 89. D 136. B 137. E 163. D 213. A 217. D comté, 95. C 104. D
Artrelie, 777. C
Artus, 360. D
Arvigny, seig. 602. C
ARZILLIERES (*seigneurs d'*) 741. *Voyez* Hangest.
Arzillieres, 742. A. seig. *Ibid.* baronie, 742. B
Arzilliers, 701. B
Ascalon, comté, 23. D
Asnebec, baronie, 633. A
Asnois, baronie, 529. B
Aspart, 795. B
Aspremont, 105. D 111. A 556. B 671. A 698. B. 741. A 748. C. seig. 359. C 508. B baronie, 743. A.
Assenay, 403. C. seig. 571. C.
Assendelft, 101. D
S. Assise, seig. 547. B.
Assy, seig. 474. A 556. B
*Château d'*Assy, seig. 682. D *de Thieuville*, 537. D
Astarac, 212. D comté, 208. B. 212. D 215. C.
Asturie, 163. A.
Ath, seig. 88. A
Athenes, duché, 109. D 130. B 131. C E 165. A
ATHIES, *Guy*, Vice-Chancelier, 270. D
Athies, 719. A seig. 748. C 777. C
Attichy, seig. 44. A 51. B 70. A 114. C 556. B *sur Aisne*, seig. 137. B
Attilly, seig. 350. D
Avalon, vicomté, 147. C
Avaugour, 103. D 137. B 342. A 407. A 634. C 770. B. seig. 103. B 104. C
S. Auban, seig. 300. D
Aubenton, seig. 110. A
Aubergenville 271. C
Aubert, 496. A 540. D
Auberville, seig. 503. A. *en Caux*, seig. 283. C.
Aubervilliers, seig. 472. B
Aubery, 523. A
l'AUBESPINE, *Charles*, marquis de Châteauneuf-sur-Cher, garde des Sceaux de France, 558. B
l'AUBESPINE (*Genealogie de*) 558. *& suiv.*
l'Aubespine, 293. A 453. D 485. C 552. A 558. D
les Aubiers, 192. D
Aubigny, 27. C seig. 95. B 107. C. 108. A 113. A 203. A 707. D
Aubijoux, comté, 494. A
S. Aubin, seig. 67. B 644. C 669. A *en Bray* seig. 659. B *sur Ourcq* seig. 148. B
Aubischecourt, seig. 112. D 277. B
Aubonne, seig. 699. B

Universitäts- und
Landesbibliothek Düsseldorf

Aubray, 538. C
Aubry, seig. 709. A
les Aubuys, 595. D
Aubusson, 86. B seig. 116. C 323. C vicomté, 86. B
Aubussonville, seig. 625. D 628. C
Auchy-le-Chastel, vicomté. 148. B
Audempierre, seig. 518. B
Audenfort, 151. C 785. C
AUDENEHAM, *Arnoul*, Maréchal de France, 751. D
Audeneham, seig. 752. D
Audevil, seig. 414. C
Audregny, seig. 175. B
Avelin, comté 318. B 319. A
Avelines, seig. 794. C
Aveluis, seig. 707. D
Aveniere, 69. B
S. Aventin, seig. 565. C
Averne, seig. 295. A
Avesnecourt, seig. 35. C 738. C
Avesnes 94. D. 779. C seig. 94. D 96. A B 97. C 104. C 214. B. C. 604. A
AUFFEU (*seigneurs d'*) 788. *Voyez* Crequy.
Auffeu, seig. 547. C 788. C 789. A
Auger, seig. 143. D
Augerville, seig. 690. D
Augimont, 652. B
Augy, seig. 354. D
Avise, seig. 384. A
Avisy, baronie, 591. A
Aulede de Lestonac, 545. D
Aulnay sur-Marne, seig. 383. D
Aumale 148. C comté 76. B 94. B 690. A 766. C
Aumont, 68. D 508. C seig. 65. B 68. D. 115. A marquisat, 509. A duché-Pairie, 579. C *de Rochebaron*, 579. C
AUNAY (*vicomte d'*) 56. & suiv. *Voyez* Clermont en Beauvoisis.
Aunay, 131. D seig. 359. D. 453. C. E. 518. B baronie 433. C vicomté 56. D 276. A 404. A comté, 561. A
Auneau, seig. 112. C
Auneuil, seig. 348. B 791. D
AUNEUX (*barons d'*) 516. *Voyez* Hurault.
Auneux, seig. 489. C 514. D. baronie 516. C
Aunou, 73. A 632. A.
Aunoy, 34. B 160. B 253. E 260. C 341. B 667. A seig. 263. C 774. B
Avograde, 495. D
Auquoy, 290. D 680. C
Aurelien, Chancelier de France, 238. D
Auries, seig. 113. A
Aurillot, 515. A 530. A
Aurilly, seig. 677. D
Auroze, seig. 323. C. 325. B
Auroult, 468. D
Aussebosc, seig. 50. D. 339. A
Ausseville, 681. D.
Aussevilliers, seig. 54. A
Aussigny, 396. B
Aussonne, comté, 694. C.
Aussonvilliers, seig. 346. D 348. B 638. C.
Aussy, 393. A
Auteuil, seig. 434. B comté 434. C.
AUTHON (*seigneurs d'*) 366. *Voyez* du Bosc.
Authon, seig. 366. C
Authpert, Chancelier de France, 241. C
Authierville, seig. 359. C
Autrêches, 541. B 622. D 623. C
Autrel, 388. B
Autrey, seig. 670. B comté, 606. C
Autriche, 96. D 726. B
AUTRY (*seigneurs d'*) 556. *Voyez* Seguier.
Autry, seig. 505. C 565 B 566. D
Auval, seig. 375. C
Auvé, 193. D
Auvergne, 15. B 60. D 257. D 277. A. 319. A. 550. D 696. A 726. C 754. C. comté 105. B 217. C 257. D 323. C 782. C duché, 97. D 227. B. C.
Auvers, seig. 677. D *le Courtin*, 199. A
Auvricher, 50. E 635. B seig. 50. E
Auxerre, 572. C comté, 62. D 84. B 94. A 134. B 218. B 634. E 656. B 727. B 729. A.
Auxy, 782. B. 789. C. 794. D seig. 312. D 794. D *Monceaux*, 789. A
Auzac, seig. 453. C
Auzegard, seig. 285. A
Auzon, seig. 124. B 327. B 398. B
Ay, 410. A vicomté, 468. A
AYCELIN, *Gilles*, Chancelier de France, 301. B
AYCELIN, *Gilles*, Chancelier de France, 331. C
AYCELIN-MONTAGU (*genealogie de la maison d'*) 301. & suiv.
Aycelin 67. A 301. D 275. C 277. A
Aydie, 218. C
Aynac, seig. 319. C
d'Ayssac, 459. A
Ayuches, marquisat, 152. B
Azay-le-Rideau, seig. 383. B
Azincourt, 116. D 173. A
Azy, seig. 443. D.

B

BAbou, 444. B
Bachelier, 512. C 532. A
Bachevillers, seig. 680. D
Bachevillier, seig. 285. C
Bacon, 691. B
Bacquet, 476. C
Bacqueville, marquisat, 119. C
Badafol, seig. 321. D
Badouville, seig. 338. D
Badouvilliers, 467. C 573. C
Baffie, seig. 729. B
Bagneux, seig. 790. B
Bagnols, seig. 318. A 323. C
Baigneaux, seig. 627. C
Baigneux, seig. 517. C 596. A
Bail, 289. B
Bailledart, 623. C
Baillemont, 711. B. C
Baillet, 428. C 466. B 530. B
Bailleul, 28. B. 106. C. 710. A 794. D seig. 110. B 121. D 168. D 359. A *Doulieu*, 793. A *lez-Fimes*, seig. 383. D
la Bailloliere, seig. 600. C
Baillon, 429. B 568. A
Bailly, 428. C 474. B 507. A 525. B seig. 429. B
Bainquetun, 788. C
Bainville, seig. 696. A
Balainvilliers, seig. 483. C
Balaon, seig. 68. D
Balaynes, seig. 596. C

Balbiano,

Basbiano, 493. C
Balderic, Connêtable de France, 40. D
Balenzac, seig. 537. C.
Balesme, seig. 597. A 598. A
la Balle, seig. 358. B
Balogny-sur-Terrain, seig. 454. B
Balon, seig. 105. C
Balore, seig. 448. A
Balsac, 484. C 510. D 566. B 567. C 796. C.
Banchereau, 442. C 472. D
Banjacourt, seig. 483. C
Banquetin, 116. B
Bantelu, 639. A
Bapaumes, seig. 690. D
Bar, 28. E 45. E 94. D 132. A 152. C 411. E 502. C 541. B comté 28. E 45. E 94. D 142. B duché, 132 A *Bangy*, 405. C 541. B
BAR SUR SEINE (*comtes de*) 141. *Voyez* Brienne.
Bar-sur-Seine, 94. D 700. B comté, 127. B 141. A
Baradat, 456. A
Barat, 373. C
Baraton, 282. A 584. C
Barbançon, 99. C 100. C 104. E 455. B 566. B 638. D 639. D 707. C. 708. C seig. 99. A comté, 456. B
Barbazan, baronie, 327. B
Barbesieres, 559. B
Barbesieux, marquisat, 579. B
BARBET, *Pierre*, Chancelier de France, 273. B
Barbeuse, seig. 638. B
le Barbier, 381. B
Barbizy, 385. D
la Barde, seig. 528. A
Bardi, comté, 556. B
Bardonvillier, 367. A 372. C
BARDOUL, *Fouques*, garde des Sceaux de France 331. B
Baranin, 579. D
Bari 375. C
Barieux, seig. 190. B
Barillau, 564. D
Barillon, 453. C 483. C 538. C 586. B
Barin, 286. A
Barjot, 598. D
Barlin, seig. 174. A
Barneuil, seig. 678. C
Barneville, seig. 690. D
Barol, marq. 499. A
Baromesnil, seig. 789. B
Baron, 548. A
Baronnet, 541. B
Baronville, seig. 540. C
Barousse, seig. 222. B
Barras 487. C
Barrault, 428. D
Barré, 557. B
la Barre 491. C 547. B 585 B 684. C 710. A 789. A 795 A seig. 392. C 471. C 518. B. 795. A
DES BARRES, *Jean*, maréchal de France 686. D
des Barres, 74. B 297. C 345. C 457. C 754. B seig. 33. C comté 391. D
la Barthe 222. B
Barthelemy, chancelier, 240 D
Barthelemy, chancelier, 269 D
Barthomier, 443 C
Barville, 392 C 416 B
Baruth, seig. 24 A 80 D
Baschaumont, seig. 290 A
Baschi, 78. C
la Baseque, seig. 671 C
Baserne, seig. 147 C
S. Baslemont, seig. 263 C.
Basleroy, seig. 544 D
Basoches, seig. 91 C Bar 292. B
Basoges bar 350 B
Baspineau, seig. 471 B
la Baste, seig. 589 B
Bastembourg, seig. 689 C
la Bastide, seig. 316. A
la Bastie, seig. 108 C 174 A
Bastonneau, 585 B
Basville, marq. 589 C.
Bataille, 375 B seig. 468 B
Batarnay, 118 B 560 C
Batilly, 119. D
Baube 53 D 333. B
Baucamp, seig. 803 A
Bauçay, 203 A
Bauché, seig. 485 B
Bauchet, seig. 583 A
Baucignies, seig. 146 B
Baudan, 196 C
Baudement, 33 B 128 B 141 D 693. D
Baudemont, seig. 690 D Bar 292 B
BAUDET, *Guy*, chancelier de France, 324. B
Baudin, chancelier, 239 A
Baudoche, 153 D
Baudouin I. chancelier 246. B
Baudouin II. chancelier, 247 A
Baudrin de Mauville, 175. D
Baudricourt, seig. 173. D 735. C
Baudrier, 481 A
Bavelenghen, seig. 261 C
BAUFFERMEZ (*seigneurs de*) 709 *Voyez* Waurin
Bauffermez, seig. 709 C
Baufremont, 173 A 323. A 342 A 788. C
Baugé, 63 A 85 A 698 D 729 B seig. 84 D
Baugency, 14 B seig. *ibid.*
Baugy, seig. 411 E
Bavieres, 104 D
Baville, marq. 553 B
Bavinkove, seig. 793 A 794 C
Baulincourt, seig. 144 B 638 A
la Baume, 342 A
Baumez, 203 B 628 B 634 A seig. *ibid.*
Baumoncel, seig. 355 C
Bauregard, seig. 100 D
S. Bauslan 335 E
Bauslancourt 572 C
la Bauslonniere, seig. 507 A
Baux, 131 D 138 B 300 D 317 A 670 D 733 C seig. 318 B
Bauyn, 535 A 586 A
Baye, seig. 160 C 405 D
Bayencourt 708 A
Bayneſt, 708 D
Bazan, 574 C
Sainte Bazeille, seig. 209 B C
Bazentin, seig. 51. B 401 A
Bazinghen, seig. 794. A
la Baziniere, seig 589. A
Bazoches, seig. 145. A 412 B *V.* Basoches.
Bearn, 164 C 208 B 219 vic. C 211. E

comté, 75 C princ. 216 A de Gerderest 219 C
le Beau, 474 C 537 C D 770 D
Beaubourg, seig. 382. A
Beaucamp, seig. 475 E
Beauçay, 138 B 630 D seig. 137 E *V.* Bauçay
Beauce' (*seigneurs de*) 198. *V.* du Guesclin.
Beaucé, seig. 198. C
Beauchamp, seig. 187. E
Beauchastel, seig. 344 D
Beauchesne, seig. 192. D
Beaucourt, marq. 563. A B
Baudiner bar. 326 C
Beaufort (*genéalogie de la maison de*) 315 *& suiv.*
Beaufort, 86 D 300 D 318 D 322 A 560 A 734 C 783 A 803 C seig. 127 D 130 A 184 A 693 C 695 B vic. 316 B comté, 140. A 300 D 316 B 317 D 319 A 321 D 734 C 754 C *Montboissier* 516 A *en Vallée*, seig. 316 A
Beauharnois, 538 B.
Beaujeu, *Humbert* V. connêtable de France, 81 C *Humbert*, connêtable 89 C *Herie*, seig. d'Hermenc, marêchal de France 630 D *Edouard*, marêchal, 724 C
Beaujeu (*Anciens seig. de*) 82 *& suiv.*
Beaujeu (*seig. de*) issus des comtes de Forest, 731
Beaujeu, 60 D 67 A 69 C 80 B 89 C 256 E 304 D 318 B 404 B 656 C 727 C seig. 81 C 109 D 318 B 727 C 729 B 731 A bar. 80 B sur Saone 733 A
Beaulieu, 359 C 569 C seig. 421 C 422 B 555 B 584 D 745 A
Beaumanoir, 184 B 496 C 765 D seig. 204 A 213 B 768 A
Beaumesnil, seig. 740 A
Beaumets, bar. 774 B
Beaumez, 86 C 115 A 124 C 313 B 671 A 204 D 313 B
Beaumoncel, seig. 358 B
Beaumont, *Guillaume*, marêchal de France, 624 B *Jean*, marêchal, 658 B
Beaumont-au-Maine, (*vicomtes de*) 136
Beaumont, 33 A 34 C 51 B 74 A B C 86 D 137 B 185 B 253 A 255 C 265 A 276 E 401 A 654 B 658 D 670 C 700 C 739 C 758 D 764 A 777 C seig. 96 D 260 A 376 A comté 33 A 255 C 262 B 322 A 523 C *en Auge*, seig. 690 D *au Maine* 698 B vic. 136 E *sur Oise*, vic. 58 C comté 32 E 45 C *le Roger*, comté, 137 E 556 B
Beaune, 427. B 440. A 450. C 451. C 502. D 505. D
Beauquemare, 372. C
Beaupoil, 283. C
Beaupré' (*seigneurs de*) 696. *Voyez* Joinville.
Beaupré 116. B seig. 696. B
Beaupreau, bar. 772. B
Beaupuy, seig. 508. B
Beaurain, seig. 780. B
Beaurains, seig. 430. A
Beauregard, 424. C seig. 392. C 436. D 438. B
Beaurepaire, 391. D seig. 369. D 532. A
Beaurevoir, seig. 132. A
Beausault; 55. B 254. B seig. 50. B 254. B 781. D
Beaussart, seig. 795. D
Beaussault, seig. 604. A
Beauvais, 65. C 115. A 312. B 388. A 780. D seig. 384. A 427. C 645. B 795. A *en Auxois*, seig. 416. A *Nangis*, seig. 147. C
Beauval, seig. 113. A 720. A 784. A
Beauvarlet, 440. C 509. D
Beauvau, 481. C 598. D 599. B 735. C *Montgauger* 418. D *du Rivau*, 599. B
Beauverger, seig. 114. C 262. B
Beauvillier, 283. A 426. B 491. C 557. D 561. B 645. D
Beauvoir, 409. C seig. 99. C 201. B 226. C 389. B. 506. A 561. A 637. C 707. D 733. A *sur Mer*, seig. 203. C
du Bec, 233. A seig. 363. A *Crespin*, seig. 73. A 631. D bar, 73. A 632. A
petit Bec, seig. 368 D
Becdal, seig. 522. D
Becherel, seig. 186. B 708. D
Becquet, seig. 348. C
Becquignies, seig. 740. B
Bedilo, chancelier de France, 240. C
Bedmar, marq. 185. A
Begeon, 260. C
Begon, 438. D
le Begue, 417. D
le Beichel, 427. B
Beigne, seig. 72. B *en Piedmont*, comté, 416. A
le Bel, 296. D
Belac, seig. 48. C
Belaistre, 438. C
Belcastel, seig. 212. D
Belesbat (*seigneurs de*) 513. *Voyez* Hurault.
Belesbat, seig. 489. C 491. B 513. D
Belesme, 246. D
Beljambe, seig. 544. B
Belin, 427. C 450. A
S. Belin, seig. 794. A
la Bellangerie, seig. 190. A
du Bellay, 117. D 549. D 770. C 783. C marq. 770. C
Bellebeuf, seig. 355. C
Bellebrune, seig. 795. A bar. 540. B
Bellecroix, seig. 470. D
Bellefond, seig. 448. A
Bellefontaine, seig. 429. D
Belleforiere, 721. A seig. *Ibid.*
Bellefosse, seig. 681. D
Bellegarde, seig. 69. C 292. E
Bellemare, 645. B
Bellengues, 673. B
Bellperche, *Pierre*, chancelier de France, 298. A
Belleroche, seig. 85. B
Belles, seig. 166. B
Bellestre, seig. 803. A
Belleteau, 427. A
Belleville, 203. C 765. A seig. 201. B 203. C 510. B 731. C
la Bellière, seig. 768. A 772. B
Bellievre, *Pompone*, seig. de Grignon, chancelier de France, 420. B
Bellievre (*genealogie de*) 521. *& suiv.*
Bellievre, 262. B 521. B
Bellinghes, seig. 704. C
Belle Isle, seig. 770. A
Bellon, seig. 641. D
Bellone, seig. 718. B

Belloy, 369. E 370. B 548. D seig. 254. D
Bellou, bar. 645. A
Belmont, seig. 442. B 443. A
Belon, seig. 423. C
Belot, 418. A
Belquin, seig. 176. B
Belval, seig. 330. A
Belvezer, 458. C
Belvoir, seig. 67. A
Benaon, comté, 401. B *en Aulnis*, seig. 161. D
Benauges, vic. 209. D 211. A 221. D comté 211. A 214. D 215. C
Bencherel, *Voyez*, Banchereau.
Benchen, bar. 789. C
Bennassac, seig. 388. D
Benne, seig. 676. A
Bensville, seigneur 272. C
Bequmais, seig. 471. C
Berard, 412. B
Beraud, seig. 82. A
la Beraudiere, seigneur 585. B *de Rouet*, 335. D
Berault, 512. C
Berbier du Mets, 120. A
Berbizy, 415. B 455. C
la Berchere, seig. 530. C
Bercy, seig. 562. B 565. D 571. D *Voyez* Berbizy.
Berenger, 85. B
le Berge, 477. A
Bergeresse, seig. 404. D
la haute Bergerie, seig. 471. B
les Bergeries, seig. 468. D
Bergh, comté 151. B
Berghes S. Vinox, 707. D.
Bergues, 716. D
Berieux, seig. 153. D
Berlaer, seig. 102. A
Berlettes, seig. 705. C
Berlinguet, 475. A
Berlize, seig. 335. E
Bermainville, seig. 565. D
Bermond, seig. 327. A
Bernage, 431. D. 512. D. 602. C 805. C
Bernard, 429. B 502. D 509. D 511. B 546. C 547. D *de Montessus*, 448. A
Bernardville, seig. 719. C
Bernarville, seig. 125. A 784. A
Bernes, 796. B
Berneval, seig. 339. A
Berneuil, seig. 466. C 557. C 582. B 784. A
Bernier, 699 C
Bernieres, seig. 788. A
Bernieulles (*seigneurs de*) 785. *Voyez* Crequy.
Bernieulles, seig. 783. B bar. 785. D
Berny, seig. 526. A
Berouse, seig. 641. D
Berquerie, seig. 285. A B 384. A
le Berruyer, seig. 558. D
Berry, 97. D 212. C duché, 97. D 216. B
Berryer, 511. A
Bersan, seig. 586. A
Bertecourt, seig. 257. B
Berthelot, 383. B 421. C 428. B 478. B
Berthereau, 438. B
la Bertherie, 535. A
la Bertholiere, seig. 595. A
Bertholon, 521. D
Berthoul, 473. C
Bertisy, seig. 472. C
Bertonne, seig. 630. C
Bertrand, *Jean*, chancelier de France, 486. C
Bertrand (*genealogie de*) 487.
Bertrand, *Robert* VII. du nom, baron de Briquebecq, maréchal de France, 688. C
Bertrand de Briquebecq (*genealogie de*) 689. *& suiv.*
Bertrand, 487. A 589. A 663. B 674. A
Bertreau, 436. D
Berville, 660. D
Berulle, 429. B. 511. D 566. A
Berzay, seig. 733. C
Besançon, 429. D. 555. C
Besanne, 384. B
Besdaux, seig. 686. A
Besne, 81. A
Besonville, seig. 535. A
Besse, 315. D
Betault, 576. A
Betencourt, seig. 680. D
Bethencourt, seig. 173. D 339. A 533. D 543. B 720. D
Bethisy, *Hugues*, chancelier de France, 270 D
Bethisy, 270. D
Bethomas, seig. 659. A bar. 359. C
Bethune, 98. D 110. D. 262. A 405. D 510. B 531. C. 567 B 704. B 706. A 713. C seig. 48. B 94. B 781. D
Beu, seig. 48. B 109. C 623. D 626. C 627. C. comté, 516. A
Beucourt, seig. 664. B
Beugny, seig. 794. A
Beuminis, seig. 674. B
Beures, 780. B 781 A *en Flandres*, seig. 140 C
Beurges, 567. B
Beuvron, marq. 534. A
Beuzeville, marq. 374. A
Beuzon, seig. 335. D
Bez, 594. A 595. B seig. *Ibid.*
Bezancourt, seig. 604. A
Beze, 465. B 529. B
Beziers, vic. 74. D
Bezu, seig. 150. C
Biancourt, 294. B
Biaurois, seig. 84 D
Biay, seig. 445. A
Biche, 786. D
Biches, seig. 531. D
Bidache, 153. A
Bidault, 468. D
du Bien, 477. C
Biencourt, 436. B. 463. C seig. 801. C
Bienfait, seig. 549. B
Bienfaite, bar. 645. B
Bienque, seig. 173. B
Bierback (*seigneurs de*) 805. *Voyez* Crequy.
Bierback, seig. 778. A 805. B
Bievre-le Chastel, seig. 335. B.
Bievres, seig. 783. B
du Biez 370. A 794. B
Bigan, 288. C
Bigant, 543. C
Bigars, 389. B
Bignon, seig. 382. B 471. C
Bigny, 560. D
Bigod, 697. B

Universitäts- und
Landesbibliothek Düsseldorf

Bigorre, 75. C comté, *ibid.* 211. E 215. B
Bigot, 27. B 529. B 582. A
Billezaix, seig. 60. C
Billy, 122. A 327. B 340. C 515. A
Binet, 427. C 449. D
BIRAGUE, *René*, chancelier de France, 492. B
BIRAGUE (*genealogie de la maison de*) 493. *& suiv.*
Birague, 493. A
Biran, 374. A seig. 222. B
Biscaye, comté, 164. A B
Biseuil, seig. 531. A
Bisseaux, seig. 383. B
Bislot, 362. A
Bitry, seig. 557. C
Bivilles, seig. 789. B
Bizay, seig. 573. C 540. D
Bizet, seig. 260. D 565. C
Blaigny, seig. 66. C 304. D vic. 125. D
Blain, seig. 201. B 203. D
Blaines, seig. 514. B
BLAINVILLE (*seigneurs de*) 757. *Voyez* Mauquenchy.
Blainville, seig. 757. D
Blair, 549. D
Blaire, 392. C
Blais, seig. 108. B
Blaise, seig. 735. C 741. B
Blammont, 159. B
le Blanc, 188. C 357. D 565. A
Blancafort, 110. C 157. C
Blancbaston, 261. B 356. A 359. B
BLANCBUISSON (*seigneurs du*) 644. *Voyez* du Merle.
BLANCBUISSON (*suite des seigneurs du*) 646. *Voyez* du Merle.
Blancbuisson, seig. 644. C
Blanchefort, 529. B 559. D 624. A 785. B *Crequy*, 567. B
Blanchet, 381. D
Blancmesnil, seig. 553. B
BLANDE' (*seigneurs de*) 424. D *Voyez* Fumée.
Blandé, seig. 423. A 424. B 597. A
la Blandinaye, seig. 202. D *en Bretagne*, seig. 190. A
Blangerval, 177. A
Blaru, 673. A 717. C seig. 673. A
Blaye, seig. 222. A 321. A
Blazon, seig. 86. C 115. C 124. C 203. B 628. B
Blecourt, 384. B 529. B 533. D seig. 783. A
Blegny, seig. 572. B
Bleigny, bar. 540. D 590. B vic. 742. C
Bleneau, seig. 145. A
Blequin, seig. 783. B bar. 785. D
Bleré, seig. 412. A
Blet, comté, 504. B 521. C
Blines, seig. 382. C
Blives, seig. 463. D
BLOIS, *Thibaut* I. du nom, Senechal de France, 37. A
BLOIS (*comtes de*) 95. *& suiv.*
BLOIS (*barons de*) 98. *& suiv. V.* Chastillon.
Blois, 26. D 214. B. 249. D 270. C comté, 37. A 46. B 94. C 95. B 96. A 97. C 162. D
le Blond, 543. C
la Blonde, 388. A
Blondeau, 291. B 552. D
Blondel, 783. A
Blosset, 282. A
Blosseville, seig. 631. B vic. 631. B
Blot, bar. 485. B
Boassel, seig. 197. A
Bocacha, comté, 476. C
Bocage, seig. 350. D
Bochart, 474. B 557. C 574. B
Bochetel, 491. C 559. C
Bocholt, 487. B
Bodin, 438. A
la Bodiniere, seig. 481. C
Boessel, seig. 56. D
Boesslot, 390. C
le Bœuf, 438. A 764. B
Bostardiere, seig. 470. C
Bohain, seig. 223. B 226. C
Boham, 456. C
Bohier, 440. B
Bohun, 169. A
Bohyer, 450. C 453. C D *de S. Cierguc*, 484. C
BOIEFFES (*seigneurs de*) 176. *Voyez* Fiennes.
Boieffes, seig. 176. D
Boinville, seig. 525. D
du Bois, 172. B 378. D 485. C 543. C 720. D seig. 432. C *Voyez* du Bosc.
petit Bois, 453. A
du Bois des Arpentis, 360. B
Boisbarbot, seig. 641. D 644. C 646. C.
Boisbraut, seig. 193. D
Boisby, seig. 196. A
Bois-Chapleau, seig. 404. C
Bois Dauphin, seig. 790. C
Boisé, seig. 598. B
BOISEMONT (*seigneurs de*) 684. *Voyez* Pillavoine.
Boisemont, seig. 282. B 283. A. 296. A 674. B 681 B C 684. D 717. B
Boisencourt, seig. 510. C
BOIS-D'ENNEBOUT (*seigneurs de*) 368. *Voyez* du Bosc.
Bois-d'Ennebout, 353. E 368. D
BOIS-D'ESQUERDES (*seig. du*) 172. *V.* Fiennes.
Bois d'Esquerdes, seig. 172. D
Bois-Fevrier, marq. 528. C
Bois de Fiennes, 485. C 591. B *Olivier*, 591. A
Bois-Foucher, seig. 429. B
Boisfront, seig. 503. A
Bois Garnier, seig. 150. C
Bois-Gauvin, seig. 155. B
Bois-Geffroy, seig. 286. A
Bois-Gibaut, seig. 115. B
Bois-Guerout, seig. 419. C
Bois Hamon, seig. 193. C
Bois-Jerôme, seig. 681. A
Bois-Joly, seig. 784. D
Bois-Landry, seig. 416. B 552. C
Boisleve, 428. C 443. C 484. B 514. C
Bois-l'Evêque, 556. B
Bois Malesherbes, seig. 378. B 623. A
Bois-Milon, 297. A
Bois-Mortier, seig. 418. A
Bois Norment, seig. 410. C
Boisot, 801. B
Bois au Parc, seig. 470. D
Bois de Pincé, seig. 435. D
Bois-le-Plessis, seig. 597. C
Bois Robin, seig. 194. D

Bois Roger,

Bois-Roger, feig. 312. A
Bois-Rogues, feig. 118. B 119. B
Boiffay, 659. A
Boiffeguain, feig. 561. A
Boiffes, feig. 117. A
Boiffettes, feig. 548. B
Boiffey, 784. B feig. 502. D
la Boiffiere, 678. D feig. 148. B 153. A 406. B 510. A 544. B *Bitry*, feig. 289. B
Boiffife, feig. 583. B
Boiffon, 387. C
la Boiffonade, 496. C
Boiffy, feig. 378. B 391. C 404. B 586. A 589. C 603. C *le Chatel*, feig. 544. B *le Sec*, feig. 392. D
Boistaille' (*feigneurs de*) 513. *Voyez* Hurault.
Boistaille' (*fuite des feigneurs de*) 518. *Voyez* Hurault.
Boiftaillé, 489. D feig. 491. B 513. D 518 A
Bois-Thomas, feig. 196. B
Bois le Vicomte, feig. 559. A
Boify, feig. 674. B marq. 747. A
Boifyvon, 772. B
Boivin, 119. C
Bolard, 434. B
Bolbonne, feig. 754. D
Bomblais, feig. 445. C
Bomontel, feig. 585. A
le Bon, 682. A
la Bonardiere, feig. 427. D
Boncourt, feig. 263. D 796. C
Bonderoy, feig. 438. C
Boner, feig. 552. A
Saint Boniface, chancelier, 240. B
Bonin, 421. B
Bonifient, 359. D
Bonnaire, 375. B
Bonnard, 427. D 477. D
Bonnay, 334. E
Bonne de Lesdiguieres, *François*, connêtable de France, 232. B
Bonne, feig. 518. B
Bonneil, feig. 338. B
Bonnelle, feig. 450. D
Bonnelles, 512. D feig. 523. E
Bonnemare, feig. 254. D 282. D
Bonnes, feig. 121. B
Bonnet. 360. C 380. A feig. 696. B
S. Bonnet, feig. 656. A 732 D
Bonnetot, marq. 119. C
des Bonnets, feig. 196. C
Bonneval, 392. C
Bonneuil (*feigneurs de*) 123. *Voyez* Chaftillon.
Bonneuil, feig. 123. D 382. B 518. D 586 C 665. A
Bonneville, feig. 359. A 586. A
Bonnieres, 803. B
Bonnivet, marq. 538. A 787. A
Bonœil, feig. 508. A
Bonfens, 361. A
Boomont, feig. 750. D
Boquet, 375. D
la Borde (*feigneurs de*) 529. *Voyez* Brulart.
la Borde, feig. 283. B 383. A 417. D 503. D 529. D 572. D bar. 530. B marq. 531. A *Chailly*, feig. 148. B
Bordeaux, 207. D *Voyez* Bourdeaux.
Bordellano, marq. 470. D
Bordelles, feig. 597. A
des Bordes, feig. 475. A 493. C 531. D 634. B 786. B 790. C
la Bordiliere, feig. 417. D
Borgarella, 499. A
Borgaro, 498. C
Borgia, 214. D
Bos, feig. 100. D 629. D 630. B
du Bosc, *Nicolas*, chancelier de France, 352. B
du Bosc (*Genealogie de*) en Normandie 353. *& suiv.*
du Bosc (*bâtards de*) 362.
Bofc, 197. C 353 C 363. A 371. A feig. 623. D *Guerard*, feig. 355. B *Hericher*, feig. 363. C
Bosjan, feig. 414. D
Boffan, 541. C
Boffighehem, feig. 711. D
Boffu, 350. B 483. B 494. B 537. C 544. C
Boffut, 122. A 153. D
Botland, 102. A
Bou, feig. 525. D
Bouberck, feig. 780. D
Boubers, 113. B feig. 783. D
Boucan, comté 225. B
Boucart, 747. C. feig. *ibid.*
Bouchain, feig. 169. D
Bouchard, 365. A
Bouchardon, 595. A
Bouchavanes, feig. 708. A 787. A
Boucher, 331. A 340. B 381. D 410. B 433. C 514. B d'*Orfay*, 286. B 293. C 545. B 568. A
Boucherat, *Louis*, comte de Compans, chancelier de France, 583. D
Boucherat (*généalogie de*) 584.
Boucherat, 535. A 546. D 571. C 584. B
Boucheron, feig. 193. B
du Bouchet, 156. C 281. A 506. D
Bouchevilliers, feig. 786. B
Bouchu, 479. D
Boudereuil, 351. C
Boudet, 473. C 502. C 565. B D
Boudeville, 433. C 526. D
Boudrac, 341. A
la Bove, 114. A 749. C bar. 122. A 512. B 534. B
Boves, feig. 110. A 282. B 384. A 406. D
Bouefles, feig. 416. B
Bouffay, feig. 386. B
Boufferay, feig. 426. B
Bouges, feig. 357. C
Bouguier, 425. B 556. A 575. A
Bouhaille, 427. D
Bouhier, 391. C 533. A
Bouhou, feig. 292. E
Bovigny (*feigneurs de*) 263. *V.* le Bouteiller.
Bovigny, feig. 263. B
Bouillé, 189. A 481. B
la Bouillie, feig. 565. B
Bouillon, 18. E 248. C. duché, 580. B
Bouillou, feig. 645. A
Bouju, 369. C
Boulainvillier, 282. D 511. A 541. A 672 A
Boulancy le Pleffier, feig. 259. D

le Boulanger, 481. B 551. B 561. A
Boulanges, seig. 263. B
Boulard, 150. C
Boulay, seig. 418. A 532. D marq. 576. B *Thierry*, seig. 291. C 673. C 674. B. 680 A 681. A
la Boulaye, 555. C. bar. 416. D 510. B marq. 416. D
Boulencourt, seig. 484. A
Boulet, 568. D 570. C
des Boulets, seig. 555. D
Boulevesque, seig. 773. C bar. 773. D
Bouleuze, seig. 153. C
la Boulie, seig. 473. C
Boulier, 503. C
Boulin, seig. 88. D 694. D
Boulogne, *Godefroy*, chancelier de France, 247. C
Boulogne (*anciens comtes de*) 247. *& suiv.*
Boulogne, 21. B 54. A 94. B 277. B comté, 26. B 94. B 105. B 168. B 217. C 247. D 249. D 257. D 270. C 319. A 323. C 663. A 777. C. 782. C
le Boult, 552. D
Bouquainville, seig. 283. D
Bouquehaut, bar. 155. E
Bouquetot, 646. A
Bouqueval, seig. 590. A
Bourbilly, seig. 63. B
Bourbon, *Jacques*, connêtable de France, 164. D
Bourbon, *Jean* II. connêtable de France, 227. B
Bourbon, *Charles*, cardinal de Vendôme, garde des Sceaux de France, 519. D
Bourbon, 15. B 65. D 76. C 108. A 138. B 210. E 216. C 218. B 219. D 304. C 379. A B 567. C 669. A 730. B 769. A 788. B seig. 15. B 94. B 728. D duché, 108. A 210. A 227. B pairie 730. B *Condé*, 672. A *Lancy*, seig. 64. D *Montpensier*, 769. A *Roussillon*, 454. B *Rubempré*, 359. C *Vendôme*, 788. B
Bourbonne, 456. B seig. 416. C 695. D 700. C
Bourbonnois, *Charles* duc de, connêtable de France, 227. D
Bourbonnois, duché, 227. C
Bourbourg, 94. D seig. 226. C
Bourdeaux, 221. D. *Voyez* Bordeaux.
Bourdelles, seig. 425. B
Bourdelot, 384. B 385. B
Bourdillon, seig. 493. C
Bourdin, 357. C 518. D 529. D 549. C
Bourdineau, 540. C
Bourdon, 360. B 366. C
Bouré, seig. 518. A
du Bourg, *Antoine*, chancelier de France, 459. C
du Bourg (*genealogie de*) 460. *& suiv.*
du Bourg, 208. C 460. A *de Cavagnes*, 461. D
Bourg-Thoureude, seig. 376. C 485. B
Bourgeois, 414. C 530. C *de Mouilleron*, 457. C
Bourges, 488. A vic. 422. B
Bourget, seig. 557. C
Bourghielle, seig. 175. B
Bourgogne, 7. D 12. B 48. A C 62. D 76. A 84. B 85. C 89. A 104. D 213. A 217. D 218. B 693. A 725. D comté, 11. D 85. C 140. E 694. C duché, 3. E 4. A B 48. C 84. B 104. D pairie, 726. C *Chalon*, 630. C 664. C *Viennois*, 76. A
Bourgneuf, seig. 481. B
Bourgoin, 457. C seig. 522. C
Bourgouin, 645. D
Bourgué, comté, 498. C
Bourguillemont, seig. 562. D
Bourier, 710. B
Bourlaymont, seig. 694. A
Bourlemont, 701. B comté, 701. C
Bourlon, 286. B
la Bournaliere, seig. 566. D
Bournan, 68. D
la Bournée, seig. 471. D
Bournel, 113. B 720. B 796. C
Bourneville, seig. 360. A
Bournonville, 146. D 167. C 177. B 581. B 721. B seig. 120. A 146. D 170. A
la Bourre, 709. D 710. A
Bourreuses, seig. 655. B
Bourris, 672. C seig. 283. A
Bours, 782. C 788. B seig. 193. B 782. C
Boursault, 479. C bar. 147. C 582. B
Bourse, seig 174. A 177. A
Boursier, 117. B
Bourtz, seig. 190. B
Bousde, seig. 458. A
Bousols, seig. 321. D
Boussac, seig. 105. E
la Boussardiere, seig. 481. D
Boussart de Nieppe, 709. D
Boussay, seig. 423. A
Boussicaud, 755. B
Boutavant, seig. 634. B
le Bouteiller, 115. B 124 A 345. C 629. A
Bouteillers de Senlis (*genealogie de la maison des*) 150. *& suiv.*
le Bouteiller de Senlis, 33. A 55. B 153. D 253. B 276. E 310. A 433. D 658. D
la Bouteillerie, seig. 144. C 665. D
Boutencourt, seig. 675. A
la Bouteveillaye, vic 773. D
Bouteville, seig. 359. C
Bouthier, 682. D
Bouthillier, 531. B *Chavigny*, ibid.
Boutigny, 585. D
Bouton, 414. C 530. B *de Corberon*, 416. C
Bouvans, 155. E
Bouvard, 199. B
la Bouverie, seig. 188. C 190. A
Bouvery, 470. B
Bouvignies, seig. 107. A 170. A 177. B
Bouville, 203. B 676. B 698. B seig. 116. C D 117. A 203. B 281. B bar. 117. C
du Bouzet, 535. B
Bouzies, seig. 144. C
Bouzincourt, seig. 794. C
Bouzonville, seig. 384. B
Bouzy, seig. 383. D
Boyer, 350. B 598. D
Boyes, seig. 779. B
Boyetet, 553. B
Boyvin de Bonnetot, 553. B
Brabant, 95. C 135. A 138. A duché, 95. C
Bracamonte, 186. C
Brachet, 438. A *de Portmoran*, 551. C
Braé, 759. B

Bragelogne, seig. 60. C
Bragelongne, 386. A 476. B 549. C 564. D. 568. C
Bragerac, seig. 208. D 209. A
Braibant, *Voyez* Provins.
Braigne, seig. 99. A
Braine, seig. 141. D. comté, 86. A 124. C 209. C 379. A 406. D. 669. A 728. C 783. D *sur Vesle*, seig. 128. B
Brainville, seig. 358. B 372. C
Brainvilliers, marq. 538. C
Brancas, 582. B
Brancourt, seig. 639. A
Braque, 112. D 115. C 257. B 265. C 335. A 439. C
Braquemont, 55. E
Brasseuse (*seig. de*) 266. *V.* le Bouteiller.
Brasseuse, seig. 152. C 254. D 259. A 266. B
Brauville (*seigneurs de*) 357. *Voyez* du Bosc.
Brauville, seig. 355. C 357. B 690. D
Bray, seig. 30. B 53. A 748. C vic. 155. A *sur Onette*, seig. 46. A 151. B *sur Somme*, seig. 52. E
Brazeux, seig. 282. B
Breau, seig. 552. A 588. D bar. 545. B
Breauté, seig. 683. C 780. D
Brechart, seig. 61. B
Brecy (*seigneurs de*) 628. *Voyez* Nemours.
Brecy, seig. 628. C 733. A *Montchevillon*, seig. 148. B
Bregy, seig. 259. B 516. A
Brehant, 518. D,
Brenne, seig. 33. B
Breon, seig. 345. C 471. C
Brequigny, seig. 370. B
Bresoles, seig. 491. D
Bresolin, seig. 275. C
la Bressetiere, 589. A
Bressolie, seig. 302. A
le Bret, 552. A 562. C 604. B
Bretagne, *Artus*, connêtable de France, 225 E
Bretagne, 95. A 103. D 106. B 138. C 169. D 203. D 204. A 213. B 447. B 479. B 636. C 767. A comté 6. C 8. B 14. B 95. A duché, 103. B 106. B 162 D 204. A 213. A 225. E
Bretaucourt, seig. 505. C 506. A
Bretel, 586. B *de Gremonville*, 475. E
la Bretesche, seig. 450. D
Breteuil 47. C seig. 46. B 47. C 49. A 50. B 93. A 548. C 640. D 717. D 781. D bar. 548. D vic. 111. B 338. C 672. A
Breteville, 376. A seig. 353. C *en Caux*, seig. 375. B
Brethe, 509. D
Brethenis (*seigneurs de*) 366. *Voyez* du Bosc.
Brethenis, seig. 366. B
Bretignolles, seig. 502. D
Bretigny, seig. 51. B 401. A 661. A
la Bretiniere, seig. 754. B
le Breton, 383. A
la Bretonniere, seig. 291. A 503. A 716. D
Breval, marq. 561. A
Brevannes, seig. 349. C
Breuil (*seigneurs du*) 467. *& suiv. Voyez* Longuejouë.
du Breuil, 430. A 646. D seig. 117. B 302. D 341. B 383. C 491. B 514. B 541. B 734. A *en Brie*, seig. 468. B *en Costentin*, seig. 282. A
Breuildoré, seig. 754. B
Brezé, 635. B seig. 749. A marq. 197. C
Brezolles, marq. 591. A
Briançon, seig. 528. A 780 D comté, 509. A
Brias, seig. 706. C 796. D 805. A
Brichanteau, 262. C 419. D
la Bricogne, 146. C
S. Briçon, seig. 112. D
Briçonnet, *Robert*, chancelier de France, 426. D
Briçonnet (*genealogie de*) 427.
Briçonnet, 261. D 427. A 450. C 466. D 505. C 511. D 583. A
Brie, 192. C 366. D comté 24 D 84. D 140. B *comte Robert*, seig. 95. A
Brienne, *Raoul*, connêtable de France, 126. C *Raoul* II. connêtable, 161. B *Gauthier* VI. connêtable, 165. A
Brienne (*genéalogie de la maison de*) 126. *& suiv.*
Brienne, 25. A 62. D 76. B C 96. A 144. C 169. B 650. D 651. C 663. D 693. C comté, 109. D 127. A 131. C E 226. C 406. C 531. B 693. C *Eu* 110. B 131 B 651. C
Briente, seig. 594. C
Brier, seig. 208. D
Briet, 549. B
Brieux, seig. 644. A
Brigalier, 376. C
Brigueil, seig. 423. C
Briguet, 586. B
Briis, seig. 510. C
Brimeu, 113. A 174. C
Brin, seig. 263. C
Brinon, 335. B 428. C 474. A 529. D 555. A 566. A
Brinville, seig. 541. C
Brinvilliers, seig. 562. B
Briois, 585. A
Briolé, seig. 63. A
Brion, *Simon*, garde des Sceaux de France, 272. C
Brion, seig. 438. C 468. B 547. D 572. A
Brionne, 73. A 632. A
Brios, seig. 48. B 90. A
Briosne, seig. 636. C
Briquebec, seig. 338. C bar. 663. B 689. D
Briquenay, seig. 695. A
Briqueville, 359. C seig. 690. B
S. Bris (*seig. de*) 66. *Voyez* Mello.
S. Bris, seig. 66. C 86. A 304. D 655. C 665. C
Brissac, duché pairie, 552. A
Brisson, 589. B
S. Brisson, 281. A seig. 565. B 569. A bar. 566. A
Bristel, seig. 805. A
Britault, 627. C
Brives, 508. C
la Brizoliere, seig. 194. A
du Broc, 86. C E seig. *ibid.* 87. A
Brocard, 479. B
la Broce, 627. B
Brocel, 427. D
la Brocherie, seig. 200. D
Brochusen, 102. C
Broé, 589. B

Universitäts- und
Landesbibliothek Düsseldorf

Broglia, 499. B 591. A
Broille, feig. 280. B
Bronchorft, 101. D
Brone, 263. D
Broon, 183. D 185. A feig. 178. C 185. A
du Broffay, feig. 196. C marq. *Ibid.*
Broffe, 105. E 218. B 318. C 768. B feig. 282. A 418. D 550. D 644. D vic. 207. A 318. C
Broffet, 450. D
Broffin, 770. A
Brou, feig. 437. D 590. B bar. 509. C
Brouillart, 338. D 341. D
Brouilly, 119. C 418. A 419. D *de Piennes*, 119. C
Brouffan, feig. 300. D
Broussin (*feigneurs du*) 534. *Voyez* Brulart.
Brouffin, feig. 534. D
Broyes, 72. D 632. B 695. C 728. D feig. 72. D 127. D 693. C
Brucamps, feig. 721. B
Bruck, 351. C
Brucourt, feig. 674. C
Bruges, feig. 47. D 52. E
Brulart, *Nicolas*, marquis de Sillery, chancelier de France, 524. B
Brulart (*genealogie de*) 525.
Brulart, 523. A 525. B 580. B 582. A
Brunc, feig. 795. A
Bruneau, 450. A
Brunecofte, feig. 369. B
Brunelles, feig. 503. A
Brunet, 293. D
la Brunetiere, feig. 425. B
Bruniets, feig. 114. A
Brufieres, feig. 144. C
Bruffé, 696. C
Bruffac, feig. 515. A
Bruffel, 585. C
la Bruyere, feig. 717. B
Bruyeres, 638. C 695. C 744. D feig. 407. B 708 A 744. D *le Chaftel*, feig. 50. C *fur Cher*, feig. 211. C
Bry, feig. 122. C *fur Marne*, feig. 122. D 796. C
du Bu, feig. 643. B
Bua, feig. 283. D
du Buat, 496. A
Buatier, 567. A
Bucourt, feig. 261. C.
Bucquoy, comté, 175. C
Budes, 185. C
Budos, 561. A
Bueil, 635. D 746. C
Buffiere, 381. C
Bugey, feig. 80. B 136. B
Buhy, feig. 281. C 674. B 675. A
Buignet, 470. C
Buignicourt, feig. 705. C 782. A
Buire, feig. 708. A 801. C *au Bois*, feig. 781. A
Buiffon, 122. C 425. B feig. 148. B 642 A 681. D
Bullen, 395. A
Bulles, 43. C 59. B feig. 47. C 59. B
Bullion, 523. E
Bullioud, 521. C
Bullonde, feig. 568. D
Bully, bar. 788. C
Bunette, feig. 803. A
Buord, 194. A
Buquoy, feig. 107. C 108. A
Burcy en Nivernois, feig. 113. A
Burdelot, 421. C D 444. A
Bure, feig. 60. B
Bureau, 123. A
Burgos, comté, 178. C
Bury, feig. 99. B 626. C
du Bus, 686. B feig. 489, C 514. D
Bufançois, 4. E comté, 530. C
Bufancy, feig. 174. A 748. C vic. 630. B
Bufc, 354. C feig. 357. C
Buffet, feig. 219. D
la Buffiere, 506. B feig. 442. B 566. A
Buffieres, feig. 69. C
Buffuet, feig. 789. C
Buffy, feig. 414. B 548. C 565. D *le Repos*, feig. 741. A
la Buxiere, *Voyez* la Buffiere.
Buzet, feig. 220. A

C

CACHELEU, 789. C
Cadenet, 743. A
Cadier, 502. C
Cadiot, 255. D
Caduric, chancelier, 269. C
Caenton, feig. 663. B
Caetan, 104. A
Cagny, feig. 784. B
Cahiette, feig. 367. A
Caille, 194. A
la Caille, feig. 502. D
Cailleville, feig. 636. C
Cailloüet, 153. D 355. D
Cailly (*feigneurs de*) 547. *Voyez* le Fevre de Caumartin.
Cailly, bar. 410. B marq. 547. B
Caiffargues, feig. 300. A
Calberte, bar. 316. C
Calletot, 114. C 635. A 732. C 774. B
Calonne, 261. C feig. 173. B 177. A *fur Lys*, feig. 787. A
Calviffon, feig. 299. A 300. B 317. A
Camarde, feig. 539. D
Camblegneuil, feig. 801. D
du Cambout, 221. B 567. B
Cambray, 349. C 382. D comté, 72. A
Campagne, 167. D feig. 646. C
Campendu, 344. D
Campenefville, feig. 369. E
Campefar, feig. 438. B
Campremy, 55. E
le Camus, 528. C 556. A
Canaples, feig. 69. A 720. B 780. C 781. A 792. A comté, 802. D
Candale, comté, 214. D 215. C
Candé, feig. 768. A
Candie, marq. 499. A
Candille, 367. B
Cangy, feig. 123. B
Caniel, feig. 678. C
Canillac (*feigneurs de*) 322. & fuiv. *Voyez* Roger & Beaufort.
Canillac, 317. A feig. *Ibid.* marq. 116. C 323. A 516. A 560. A 783. A
Canlers, feig. 794. D
Canonne, 568. D

Canonville,

Canonville, 475. E
Cantelou, ſeig. 369. D
Cantepie, ſeig. 788. C
Cantiers, 261. C 291. B 680. C ſeig. 283 D
Cantin, ſeig. 638. C
S. Canut, 45. E
Cany, ſeig. 50. D 144. B 455. B 637. C 678. C 708. C 745. A 804. B marq. 456. B
Capy, ſeig. 671. C
Caquercy, 295. B
Caradas du heron, 294. D
Carbonel, 635. B
Carcaſſonne, vic. 74. D
Carelle, 156. B
Carempuy, ſeig. 637. C
Carency, ſeig. 107. C 108. A
Cariguet, ſeig. 196. A
Carinthie, 84. B
Caritaine, ſeig. 130. C
Carmain, vic. 209. A
Carmé, 770. A
Carmeſel, ſeig. 439. B
Carmonne, 427. B
Carnavallet, bar. 509. D
la Carnaye, 438. C
Carnazet, 282. B
Carnevali, 494. B
Carnois, ſeig. 549. B
le Caron, 359. C 363 D
Carr, 405. D
Carreaux, ſeig. 369. B
Carrier, 351. B 556. C
Carrieres, 660. A ſeig. 483. C
Cartulat, 368. A
Carvoiſin, 151. B
Caſeneuve, bar. 300. C
Caſerte, comté, 137. B
Caſſagnet, 579. A
Caſſignel, 116. A 125. A 378. A
S. Caſſignes, bar. 599. B
Caſteau, ſeig. 740. C
Caſtelaillon, *Voyez* Caſtellion
Caſteletz, ſeig. 643. C
Caſteljaloux, ſeig. 374. A
Caſtellane, bar. 771. D
Caſtellion, 15. E
Caſtelmoron, ſeig. 212. D
Caſtelnau, 318. C 415. B 455. D 488. A ſeig. 283. C bar. 415. B
Caſtelpers, 410. B
CASTILLE (*Charles de*) connêtable de France, 161. D
Caſtille, 94. A 134. A 155 E 162 A royaume, 76. B 134. A 162. B
Caſtillon, vic. 209. D 211. E 221. D comté 319. A
CASTRES (*ſeigneurs de*) 79. & *ſuiv. Voyez* Montfort.
Caſtres, ſeig. 729. C comté, 138. B *en Albigeois*, 79. B ſeig. 74. C *de la Baume*, 391 A
Caſtro, 67. B
Catanea, 214. D
Caterine, 446. D
Catheu, ſeig. 108. A 719. A 739. C
Catouze, ſeig. 488. A
Cavaglia, 528. D
le Cauchois, 372. A
Cauchon, 383. D 486. A 526. B 527. A 530. A 721. A *de Maupas*, 384. B *de Neuſtize*, 549. D
Caudeville, ſeig. 401. B
Caumartin, ſeig. 543. B
Caumeſnil, 173. C ſeig. 720. D
Caumondet, 717. B
Caumont, 209. B C 221. D 283. C 455 D 549. C ſeig. 222. B 320. D
Cauquielle, ſeig. 167. D
Cavrines, ſeig. 803. B
Cauroy, 796. C ſeig. 99. C
Cauvigny, ſeig. 375. D
Cayeu, ſeig. 720. D
Cazet, 531. B
Cazillac, 590. B
Celi, ſeig. 484. A 508. A
la Celle, ſeig. 652. C
du Cellier, 192. D
Cely, ſeig. 443. C 586. C. *Voyez* Celi.
Cerbonne, ſeig. 341. A
la Cerda, 104. A 162. A
Cerdagne, comté, 75. C
Ceres, ſeig. 260. A
Cereſte, marquiſat, 582. D
Ceris, 382. D
Ceriſay, 484. C ſeig. 553. B 589. B
Ceriſiers, 526. D 532. D
Ceriſy, ſeig. 630. B
Cernay, ſeig. 99. C
Cervol, 572. A
Cervon, ſeig. 759. B
Ceſarée, comté, 24. A
Ceſy, ſeig. 260. A
Cez, 445. A
Chabannes, 111. B 323. B 455. A 485. A 510. C 560. C 672. A ſeig. 67. B
Chabanois, ſeig. 75. C
Chabot, 117. A 508. D 533. B 691. C 802 A *de Charny*, 530. D *de Jarnac* 508. B
Chacenay, 728. D ſeig. 68. A 695. B ſeig. 728. D
Chahanay, 771. D
Chahu, 431. C
Chailliau, ſeig. 340. C
Chaillonay, ſeig. 598. C
Chailly, 404. C ſeig. 78. C 293. D 568. A
la Chaiſe, ſeig. 291. C 496. B *Tizzon* 500. D
Chaiſnay, ſeig. 518. B
Chalançon, 302. B
Chalemaiſon, ſeig. 281. B
Chalençon, 321. B ſeig. 318. B *Voyez* Chalançon.
Chalendras, 458. D
Chaleranges, ſeig. 622. D 748. B bar. 624 B
Chalereule, ſeig. 414. C
Chaligny, ſeig. 696. A
CHALLON, *Pierre*, chancelier de France, 273. C
Châlon, 48. C 49. B 62. D 63. A 85. C 126. A 135. C 136. B 140. E 346. A 454. C 634. B 636. B 649. A 731. D 733. C vic. 69. B comté, 48. C 85. C 140. E 417. B 694. C
Chalonges, ſeig. 470. C
Chalons, vidamé, 145. A
Chaluet, ſeig. 304. A
Chamaillart, 138. A

S. Chamant, 406. D seig. 68. D
Chambellan, 415. B 466. C comté, 670. C
Chambly, 54. D 254. B 265. A 532. B 665. B 669. B 735. B C 759. B 792 A B
Chambon, 300. D 316 C seig. 86 E 316 A 321 B 422. B
Chambonnas, seig. 603 B
Chambors, seig. 678 C
Chamboy, seig. 55 E
Chambray, bar. 150 A
Chambrezays, seig. 335 D
Chamerlan, comté, 80 B
Chamery, seig. 52. B 158. B
Chamillart, 197. C
Chamilly, seig. 530. B
Champ de Bataille, seig. 787. C
Champ Grand, seig 512. C
Champagne, 12. A 94. D 129. D 139. C D 140 B 142. B 144. C 360. C 384. A 644. C 726. C seig. 468. A comte, 24. B D 84. D 140. B 142. A *Navarre*, 95. A
Champauzé, seig. 567. A
Champeron, seig. 423. D
CHAMPFLEURY, *Hugues*, chancelier de France, 270. B
Champfort, seig. 477 A
Champgrillet, seig. 572 C
Champignelles, seig. 75. C 112 D 139 D 308 A 630 C 664 C
Champignolles, 349. B
Champigny, seig. 435 B 502 D 574 B *en Anjou*, seig. 12. D
Champion, seig. 637. C
CHAMPLASTREUX (*seigneurs de*) 574. D *Voyez* Molé.
Champlastreux, seig. 530 A 574 D
Champlite, seig. 670 B
Champmoteux, 517 A seig. 117 B
Champrond, 428 D seig. 531 C
des Champs, 363 B 364 C 372 C 378 A
Champs, seig. 698 D 789 D *sur Marne*, seig. 340 B
Champservion, seig. 187 E
Chançay, 442 C
Chanceaux, seig. 383. A
Chancelet, seig. 734. D
CHANCELIERS de France sous la premiere race de nos Rois, 238. C
CHANCELIERS de France sous la seconde race de nos Rois, 240. *& suiv.*
CHANCELIERS ET GARDES DES SCEAUX de France sous la troisiéme race de nos Rois, 245 *& suiv.*
Chancoc, seig. 326. C
Chandieu, 392 B
Chandio, 455 C
Chandon, seig. 719. A
Chanfreau, seig. 427 B 450 D 505 C
Changy, 312. B seig. 388 B 572 A
Chanlemy, seig. 417. D
Chanlin, 156. C
Chanlivaut, seig. 455. C
Chanlot, seig. 142. A 700 B
Chantdoiseau, seig 470. B
Chantecler, 548. C 584 D
Chantecocq, seig. 139. D
Chantelou, seig. 590. A
Chantemerle, seig. 117. C 119. B
Chantemesle, 717. B
Chantepinot, 479. C
Chanteprime, 334. C 349. B 484 A
CHANTILLY (*seigneurs de*) 56. *Voyez* Clermont en Beauvoisis.
Chantilly, seig. 33. A 46. A 51. C 55 B 56 C 150 D 337 C 662. C 751 A
Chantoceaux, seig. 104. C
Chanvalon, marq. 561 A
Chiourses, 660 A
Chappeau, 417. D
Chappellaines, bar. 549 D
la CHAPPELLE (*seigneurs de*) 287. *V.* Mornay.
la CHAPELLE GAUTHIER (*seigneurs de*) 627. *Voyez* Villebeon.
la Chapelle, 256. C 368. D 384. C 496 C 759. B seig. 121. C 256. C 350. D 390 C 625. B 647. B comté, 508. C *Bellouin* seig. 508. C *Gauthier*, seig. 403. D 404. D 627. B *sur Oreuse*, seig. 390. D *la Reine*, seig. 281. C bar. 296 A *aux Senechaux*, 353 C
Chappellier, 551. B 579 B
CHAPPES, *Pierre*, chancelier de France, 308. C
Chappes, 139 D 142 B 700 B seig. 68 D 650. C bar. 509. A
Chappet, 473. A
Charantonneau, seig. 476 C 556. A
la Charbonniere, vic. 404 C
CHARENTON (*seigneurs de*) 267. *Voyez* Senlis.
Charenton, seig. 204. D 409. B 783. D *prés Paris*, seig. 267. A
Chargé, 426. A
Chariol, 463. C
Charisigile, chancelier de France, 239. A
la Charité sur Loir, seig. 116. C
Charlemesnil, marq. 286. D
Charles, 340. C
Charlet, 460. D
la Charletiere, seig. 418. A
Charlier, 517. B
Charlus, comté, 86. D *Champagnagnes*, seig. 321. B
Charly, 334. B
Charmantray, seig. 383. C 655. A
Charme, vic. 390. C
la Charmetiere, seig. 438. A
la Charmoie, seig. 564. C
Charmoluë, 385. A 573. C 579 A
Charmond, seig. 35 B 438. C
Charmoy, seig. 386. A
la Charniere, seig. 537. A
Charny, 695. B seig. 139. D 265. A 650. C D 651. A comté, 508. D
Charolle, 444. D
le Charon, 544. D
Charost, comté, 262. A marq. 531. C duché Pairie, *ibid.*
Charrier, 453. B
Chartier, 473. C 474. A 575. A
S. CHARTIER (*seigneurs de*) 258. *& suiv. Voyez* Senlis.
S. Chartier, seig. 105 A 256 E 258 C 259 A
Chartrain, 796. C
CHARTRES, *Renaud*, chancelier de France, 399. B
CHARTRES (*genealogie de*) 400.
Chartres, 50. D 51. B 116. C 400. C 638. D 661. A 677. D vic. 141. D comté, 37. A 46. B 95. A
Chas, seig. 398. B

Universitäts- und
Landesbibliothek Düsseldorf

Chaseron, seig. 327. A
Chaslus, 456. B 458. B seig. 214. D
Chasmy, seig. 150. C
la Chasse, comté, 497. D
Chassenay, seig. 69. C *Voyez* Chacenay.
Chassey, seig. 479. A
Chassignoles, seig. 302. B
Chastard, seig. 302. C
du Chasteau, 303. A
Chasteau, 465. C
Chasteaubriant, 184. A C seig. 203. C 213. B 768. A bar. 766. C
Chasteau-Briçon, seig. 177. B
Chasteaubrun, seig. 345. D
Chasteau-Chalon, 681. A
Chasteau-Chinon, seig. 61. C 62. C D 131. B 135. C
Chasteaudun, 76. C 106. C 134. A vic. 48. B 76. C 106. C 134. A 379. B 626. C 740. B
Chasteau-sur-Epte, seig. 369. C
Chasteaufetu, seig. 467. C
Chasteaufort, seig. 29. D 30. A 451. A
Chasteaugay, seig. 343. B
Chasteaugiron, seig. 768. A
Chasteau-Gontier, seig. 137. A C
Chasteau Landon, seig. 4. B 12. D
CHASTEAU-DU-LOIR, *Gervais* chancelier de France, 246. C
Chasteau-du-Loir, seig. 17. D 76. C 134. A 246. C
Chasteaumart, seig. 118. A
Chasteau Meillan, seig. 218. A
Chasteau-Meillant en Berry, seig. 86. C
Chasteau-Morand, marq. 86. D
Chasteaumur, seig. 203. C
CHASTEAUNEUF (*premiers seigneurs de*) 774. *Voyez* Rieux.
CHASTEAUNEUF (*seconds seigneurs de*) 771. *Voyez* Rieux.
Chasteauneuf, 50. A 300. D 317. A 415. C 509. D seig. 62. C 110. A 485. C 731 C 765 C 770 C 771 C. comté, 770. D. marq. 560. B *sur Cher*, bar. 559. B
Chasteaupers, seig. 510. A
Chasteau-Regnard, seig. 75. D 86. C 139. C D
Chasteau-Regnaud, seig. 96. B 528. A
Chasteauroux, seig. 96. A 318. C 735. B bar. 105. A comté, 509. C
Chasteau-Thierry, D. P. 580. B
Chasteau de Vaire, seig. 316. C
Chasteau-Vieux, seig. 280. B
Chasteauvillain, 64. B 123. A 160. C 276. A 732. A 746. A seig. 652. A 666. A
Chastegneraye, seig. 118. E 196. C
du Chasteigner, 196. C 423. B
du Chastel, 264. D 265. A 772. B 788. C 801. D seig. 803. B
Chastelacher, seig. 62. D *de Marcé*, seig. 772. D *sur Mozelle*, seig. 696. A
Chastel-lez Nangis, seig. 383. A
Chastel-Odon, seig. 67. A 302. C
Chastel Oger, seig. 186. A
Chastel Perron, 65. E 303. B
Chastelain, 189. D
Chastelais, seig. 137. D
Chastelas, seig. 456. A
du Chastelet, 405. B 416. C 512. B
Chastellerault, vic. 62. B 138. A 636. C duché, 227. C
du Chastellier, 195. B 775. B seig. 64. A 471. B *Portault*, 424. C 457. A
Chasteloison, seig. 603. B
Chastelus, 416. D seig. 147. C
Chastignonville, seig. 431. D
CHASTILLON, *Gaucher*, connêtable de France, 90. E
CHASTILLON (*genealogie de la maison de*) 91. & suiv.
CHASTILLON-DAMPIERRE, (*seigneurs de*) 111. & suiv.
Chastillon, 31. E 32. E 45. C 51. C 60. B 65. C 90. E 130. D 132. A 135. A 138. B 157. D 162. C 169. D 253. A 276. B D 277. C 504. C 333. B 338. B 529. A 591. A 625. B 651. C 656. C 658. D 665. A 671. A 694. B 698. B 707. D 720. A 732. C 743. D 784. A 806. A seig. 91. C 130. D 137. B 186. B 671. A 743. D 769. A duché, 580. A *sur Bar*, seig. 681. D *en Bazois* 64. B seig. 416. D 732. A *en Blaisois* 413. C *Blois*, 204. A 217. C *Dampierre*, 718. D 720. A *sur Indre*, seig. 4. E 58. A 59. D *sur Loing*, seig. 115. C 257. B 633. C *sur Marne*, 155. C seig. 32. C 90. E 113. C
Chastonay en Dauphiné, seig. 304. D
la Chastre, 118. B 485. C 560. A B 562. B
Chastres en Touraine, seig. 600. D
Chavagnac, seig. 458. B 461. A
Chavancon, seig. 321. D
Chaudenay, seig. 732. D
Chauderon, 86. E 700. D
Chaudet, 540. B
Chaudry, 294. D
Chavercy, seig. 338. C
Chaufery, seig. 124. C
Chaufour, seig. 641. D
Chaugy, 417. B
Chavignard, 287. B
Chaville, seig. 579. A
Chaulle, seig. 707. C
Chaulnes, comté, 406. B
CHAUMONT, *Gasce*, connêtable de France, 41. B
CHAUMONT, *Huges*, connêtable de France, 41. D
CHAUMONT (*genéalogie de*) 42. *& suiv.*
Chaumont, 41. B D 42. C 59. B 68. B 80. B 150. C 266. C 368. D 378. B 503. D 507. A 646. A 661. D 680. D seig. 33 C 111. A 137. E 291. B 560. B 635. C 671. A 697. D 698. B 736. A 746. C 783. D vic. 42. C marq. 152. B *en Bassigny*, seig. 173. C comté, 175. C *sur Yonne*, seig. 686. D 687. A
CHAUSSE'E (*seigneurs de la*) 431. *Voyez* Briçonnet.
la Chaussée, seig. 386. A 431. B 437. D 796. C
Chausson, 118. A
Chaussy, seig. 292. C 680. A
Chauvel, 503. C
CHAUVELIN, *Germain-Louis*, garde des Sceaux de France, 507. C
Chauvelin, 579. A

Universitäts- und
Landesbibliothek Düsseldorf

Chauvigné, 503. A
Chauvigny, 86. C 96. A 105. A 256. E 310. A 318. C 326. D 485. B 735. B 736. A 783. D ſeig. 194. D 533. A
Chauvirey, 69. C
Chauvoy, ſeig. 443. C
Chaux, ſeig. 353. C
Chaylus, 458. A
Chazelles, ſeig. 304. C
Chedigné, ſeig. 425. D
Chef-Boutonne, ſeig. 56. D
Chemans, ſeig. 481. A
Chemault, 576. A
Chemerault, 559. B
Chemericon, ſeig. 638. A
Chemery, ſeig. 403. D
Chemillé, comté, 772. B
du Chemin, ſeig. 199. C
Petit Chemin, ſeig. 783. A
Cheminard, 470. C
Cheminée, ſeig. 392. C
Chenart, 564. C
Chenecé, ſeig. 203. A
Chenelette, ſeig. 447. C
les Cheners, ſeig. 700. D
Chenify, ſeig. 257. B
Chenoiſe, marq. 155. E
Chenonceaux, ſeig. 440. B
Chenu, 284 C
Cheny, ſeig. 515. A
Chepigne, ſeig. 748. C
CHERCHEMONT, *Jean de* chancelier de France, 309. B
CHERCHEMONT (*genealogie de*) 309. C
Cherchemont, 257. C 309. D
CHERIGNY (*ſeigneurs de*) 511. *Voyez* Hurault.
Cherigny, ſeig. 509. D 512. A 600. D
Cherily, 49. C
S. Cheron, 157. D
la Cheſnaye, 118. D
du Cheſne, 355. D
du Cheſneau, 421. A
Cheſnebrun, ſeig. 366. C
Cheſnedoré, bar. 51. B 400. C
Cheſnoy, 434. A
Cheſſy, ſeig. 606. A comté, 586. B
Cheſter en Angleterre, comté 45. C 74. C
Chevraignes, ſeig. 734. D
Chevalier, 283. B 532. B 583. A
la Chevalleraye, ſeig. 196. D
Chevannes, ſeig. 446. D
Chevens, ſeig. 176. B
CHEVERNY, (*ſeigneurs de*) 504. *Voyez* Hurault.
CHEVERNY (*ſeigneurs & comtes de*) 507. *V.* Hurault.
Cheverny, ſeig. 451. A C 502. D 505. A comté, 507 D
Chevillon, 555. A ſeig. 385. D
Chevreuſe, ſeig. 187. C 276. C 716. B
la Chevriere, ſeig. 481. A
Chevrieres, ſeig. 560. B
Chevrolais, ſeig. 193. D
la Chevronniere, ſeig. 451. C
Chevrovais, ſeig. 189. B
Chevry, 518. C
Cheuſſes, 787. D
la Cheze, ſeig. 135. B
Chezelles, ſeig. 65. B 115. A
Chien, ſeig. 712. C
Chietty, 75. C
Chigny, ſeig. 652. B
Chilly, *Voyez* Chailly.
Chimay, 108. C ſeig. 76. A 96. D comté, 52. D princ. 99. C 214. D
Chiny, 89. A
Chiſſeret, 445. D
Chivré, 392. C ſeig. 260. C
Choiſeul, 145. C 405. B 655. B 695. D 700. C 735. D ſeig. 69. C 653. D 700. D duché pairie, 531. B *Praſlin*, 528. A
Choiſy, 544. D ſeig. 91. D *aux Loges*, ſeig. 265. C
la Choletiere, ſeig. 774. D
Chollet, 418. B
la Cholterie, ſeig. 474. D
Chomel, 568. C
Chopart, 443. D
Chovilliers, ſeig. 550. D 577. B
Chourſes, 137. B
S. Chriſtophe, ſeig. 731. C
Chuiſſeaux, 579. A
Chuppin, 435. B
Chypre, 79. E 80. D 129. D Royaume, 24 B 25. A 80. D 129. D
S. Ciergues, bar. 440. B 450. C
Cillans, 642. C
Cincourt, ſeig. 384. B
Cingé, ſeig. 416. A 423. C
Cinglais, ſeig. 690 A
Ciran, ſeig. 598. B
Cireſme, ſeig. 570. B
Cirié, marq. 499. B
le Cirier, 261. D 433. D
Ciſoing, ſeig. 638. D
Ciſſy, ſeig. 155. C *prés S. Quentin*, ſeig. 122. A
Civille, 533. A
Clacy, 124. C ſeig. *ibid.* 159 D 304. C
Clagny, ſeig. 341. A 389. A 466. C
S. Clair ſur Epte, ſeig. 633. B
Clairefontaine, 471. C
Clamart, ſeig. 349 B
Clare, 27 B
Clarois, ſeig. 660. D
la Clarté, ſeig. 318 C
Clary, ſeig. 409. B
Claville, ſeig. 356. B
Clauſſe, 474. B *de Marchaumont*, 392. B
la Claye, ſeig. 480. D 531. D
Clayette, ſeig. 68. C
CLEMENT, *Alberic*, maréchal de France, 618 D *Henry*, maréchal de France, 620 D *Jean*, maréchal de France, 621. B *Henry* II. du nom, maréchal de France, 621. E
CLEMENT (*genealogie de*) 619. *& ſuiv.*
Clement, 625. D
Clemont, bar. 405. B
le CLERC, *Jean*, chancelier de France, 386 C
le CLERC-FLEURIGNY (*genealogie de*) 387 *& ſuiv.*
le Clerc, 433. C 453. E 570. C 675 A *Cottier*, 514 C 518 B 548 C *de Courcelles* 552 B *de Grandmaiſon*, 532. A
S. Clerc, ſeig. 283. C 348 C 670 B 674 A
Clere, 774. B ſeig. 681 A
Clerembault, 309 D 607 A 650 C
Clerens, ſeig. 320 D
Clerey 572. A

Clerget,

Clerget, 572. C
CLERMONT, *Raoul*, connêtable de France, 90. A *Guy*, dit de Néelle, maréchal de France, 640. D *Jean*, seigneur de Chantilly, maréchal de France, 750. D
CLERMONT EN BEAUVOISIS, (*généalogie de la maison des comtes de*) 45. *& suiv.*
Clermont, 58. C 76. B 90. A 152. C 209. A 254. B 300. C 319. A 405. A 460. D 466. D 509. B 559. D 661. A 662. C 791. A seig. 155. B comté, 45. B 46. C 85. E 94. B 105. A 227. B 277. A 322. D 730. C *d'Amboise*, 454. D *en Bassigny*, seig. 694. B *en Beauvoisis*, comté, 44. C 58. C 152. C 227. C *S. Georges*, 342. A *Lodeve*, 301. A seig. 300. B comté, 455 D *Néelle* 106. C 717. D *Tonnerre*, 599. C *en Trieves*, 699. A
Cleron, 414. C
Clervaux, seig. 655. C
Clery, 784. B seig. 65. B 68. D 115. A 504. B 784. C comté, 787. A
Cleves, 218. B comté, 97. A duché, 216. C
CLICHY (*Genealogie des seigneurs de*) du nom de Beaumont, 658.
Clichy, 658. D *la Garenne*, seig. 32. E 93 E 589. A 659. B
Clinchamp, 292. E
CLISSON, *Olivier*, connêtable de France, 201. B
CLISSON (*généalogie des sires de*) 202. *& suiv.*
Clisson, 104. C 189. C 202. C 765. A seig. 104. C 201. B 202 D 690. B 765. A
la Clite, 707. D
du Clos, 357. C
Clotomont, seig. 382. A
Cloye, seig. 340. C
Cloyes, seig. 664. C 791. D
Clutin, 335. B 559. D
Cluys, seig. 65. E 416. B 594. C
Coaisnon, 193. D 195. B
Coaraze, 212. D bar. 219. C E
Cochefilet, 219. D 500. B 560. C 802 D
Cochon, 396. A
Coclois, 391. A
le Cocq, 335. C 350. A 525. C
Coesmes, seig. 318. C 517. A bar. 767. A
Coesnon, 596. B *Voyez* Coaisnon.
Coetivy, seig. 772. B
Coetmen, 184. B 784. D
Coetmur, marq. 787. C
Coetnisan, bar. 772. B
Coetquen, seig. 185. C 286. C
Coeuvres, seig. 49. C 716. C 738. B
Cohan, seig. 678. B
Cohinac, seig. 770. A
Coicault, 512. A
le Coich, 673. D
Coiffard, 573. A
Coigneux, 474. C 507. A 535. A
Cointot, 448. B
Coislin, marq. 567. B
Colbert, 456. B 534 D 579. A *de Terron*, 456. B 606. C
Coligny, 699. C 732. B 769. A 770. B *le neuf*, seig. 726. C
Colins, 802. D
Collet, 565. C
Colliers, 788. C
Collin, 474. D
Collogon, 681. B 682. B
Cologne, seig. 449. D
Coloizy, seig. 557. C
S. Colomb. seig. 181. D
Sainte Colombe, seig. 147. B 151. A
Colombel en Gascogne, seig. 369. E
Colombieres, seig. 359. C
Colomby, seig. 176. B
Colonges, seig. 678. B
Com, 101. C
Comblisy, vic. 149. C 262. B 562. A
Combon, bar. 787. C
Comborn, vic. 84. A
Combort, 660. C
Combrée, seig. 194. B
Combres, 660. C
Combronde, seig. 67. A 118. C 304. A marq. 523. C
Comines, 54. A seig. 99. C 707. B
Cominges, 75. C 318. A 734. C comté, 75. C 80. B 218. C 318. A
Commanchon, seig. 795. C
Commequiers, seig. 117. D bar. 770. C
Commercy, 48. C seig. 114. C 698. B 746 A
Comnene, 21. D 22. B
Compaing, 437. C
Compans, comté, 586. A
le Comte, 384. B 386. B 470. D 503. A 585. C *de Voisinlieu*, 261. C
des Comtes, 803. A
Conac, seig. 56. D bar. 457. A
Conan, 770 A 772. C
CONCHES (*seigneurs de*) 375. *Voyez* du Bosc.
Conches, seig. 35. D 73. A 249. A 375. C
Condancourt, seig. 296. D
Condé, 108. A 134. A 168. D 383. D 384. A 632. B seig. 95. A 96. D 107. C 132. B 168. D 204. D 383. D 530. A *en Brie*, seig. 115. B 226. C
Condran prés Chauny, seig. 339. C 340. D
CONFLANS (*seigneurs de*) 142. *& suiv.*
Conflans, 50. A 52. B 110. C 114. E 115. B 118. C 122. B 276. B 334. C 407. C 638. B 665. D 671. B seig. 140. C 142 D 158. B 254. C 638. B *Sainte Honorine*, seig. 44. A 70. A
Confolant, seig. 67. B 75. C
Congis, seig. 144. B
Congy, seig. 140. C
la Connelaye, 456. B
CONNESTABLES DE FRANCE, 39. *& suiv.*
Constantin, 690. A
Constantinople, empire, 21. D 79. D 132. C 134. B 142. C
Contay, 790. B seig. 52. C 407. C
le Conte, 644. C
Contecourt, seig. 356. C
Contenant, bar. 406. D
Conteville, 167. D
Contremoret, 502. C
Conty, seig. 429. B 537. C
Conversan, comté, 131. E 226. C
Copierre, seig. 281. C 674. B
Copley 395. A
Coppet, seig. 699. B
Coquereau, 536. D

COQUEREAUMONT (*seigneurs de*) 371. *Voyez* du Bosc.
Coquereaumont, 371. A seig. 353. E 371. C
COQUEREL, *Firmin*, chancelier de France, 329. C
Coquerel, seig. 782. C
Coraze, seig. 259. C *Voyez* Coaraze.
CORBEIL, *Pierre*, chancelier de France, 298. D
CORBEIL, *Jean*, marêchal de France, 657. A
Corbeil, 629. C 657. B seig. 444. B comté, 33. D 245. D
CORBIE, *Arnaud*, chancelier de France, 346 D
CORBIE (*genealogie de*) 347.
Corbie, 116. A 347. D
la Corbilliere, seig. 558. D
le CORGNE, *Henry*, chancelier, de France, 380. B
Cordelier, 382. C
Cordon, seig. 110. A 731. C
Cormeilles, 355. C seig. 596. A
CORMES (*seigneurs de*) 437. *Voyez* Briçonnet.
Cormes, seig. 437. B
Cornaro, 132. B
Cornetz, seig. 458. D
Corneuil, seig. 758. D
la Cornheuse, 370. B
Cornillon, seig. 391. B
Cornuslan, bar. 220. D
Coronel, 163 A
Coroy, seig. 370. A
Corpoy, seig. 421. B
Corrabeuf, seig. 419. C
Cortelery, 414. C
Corton, seig. 190. A
Corvedale, seig. 697. B
Cossé, 552. A *Brissac*, 580. C
Costa, 416. A
la Coste, seig. 572. D
Cotecoste, seig. 376. B
Cottainville, seig. 548. A
Cottebrune, seig. 370. A bar. 370. B
Cottenes, seig. 704. C
Cottier, *Voyez* le Clerc.
Cotton, 473. C 559 B
Coubertin, seig. 541. D
Couches, seig. 66 A
COUCY, *Robert*, marêchal de France, 620 D
Coucy, 33. A 51. D 55. C 110. D 114. D 115. B C 122. C 125. A 126 A 134 A 158 B 160 C 209 C 254 C 276 B 379 A 405 B 639 A 665 B 699 C 721 A 728 C 792. C seig. 106. C 126 A 134 A *sur Epte*, seig. 383. D
Coudray, seig. 264 D 473 C 483 A 674 B 679. D 681 B 682 A *Voyez* Doyen.
Coudre, seig. 646 C
Coué, 597. A
Cougny, seig. 686. B
Coulanges en Berry, seig. 418 A
Coulombaut, 351. A
Coulombier, seig. 716. D
Coulon, 564. D seig. 160. C
Coupainville, seig. 360. D
Coupé, seig. 101. B
Coupigny, seig. 174. A
la Cour, 541. D 545. D *Bourneville*, seig. 358 C *sur Loire*, seig. 505. D *d'Oisy*, seig. 151 D
Courant, 365 C
Couraud, 573. C
Couraux, 194. B
Courbat, seig. 418 B
Courcelette, 803. A
Courcelles, seig. 147. B 348 C 522. C 540 D *le Roy*, seig. 115. C
COURCELLES LA GARENNE (*genealogie des seigneurs de*) du nom de Beaumont, 658.
Courcelles la Garenne, seig. 659. C
Courceulles, 551. C
Courcy, 257. B 691. A
Courferant, 160. B
Courlandon, seig. 122. A
Courlanges, 463. C
Couroy, 445. A
Cours les Barres, seig. 387. C
Courson le faux, seig. 787 A
Courtalain, seig. 342 A
Courtavant, vic. 583 A
Courtebonne, seig. 261. C
Courteheuse, 783. A
Courtejoye, 101 A
Courtemanche, seig. 543. C
Courtenay, 13 D 22 B 75 C 79 D 94 A 112 D 139 D 142 C 257 A 308 A 385 D 630 C 650 D 657 C 664 C 692 D 729 A 791 D seig. 13 D 79. D 134 B 139 D 541 A 650 D 692 B
Courtenvaux, marq. 579 C
Courteuil, seig. 253 B
Courtieux, seig. 525 C
Courtils, 434. D
Courtin, 434. D
le Courtois, 571 D 685. B
Courtremblay, 660 A vic. 699. C
Courvaudon, seig. 690. D marq. 194. B
Cousan, 112. D 277. B 318. C seig. 277. B 318. C 734. A
COUSANCES, *Henry*, marêchal de France, 622 A
Cousant, 105. A
Cousinot, 199. B
Coussarts, seig. 193. B
Coustances, 512. C
Coustant, 512. A
aux Cousteaux, 543. D
Cousture, 438. A
Coutel, 373. C
Coutes, seig. 606. B
Couvrigny, seig. 641. B
Couvron, seig. 370. B
COYE (*seigneurs de*) 264. *Voyez* le Bouteiller.
Coye, seig. 152. D 262. C 670 C
Coymel, seig. 51. B 114. C
Cramailles, 110. D 146. C seig. 149 C 262 B 384 B 562 A bar. 590 C vic. 390 B
Cramoisy, seig. 65 C 115. A
Cramoyau, seig. 292. D 406. A 409 B
Cran, 387 B
Cranhac, seig. 197. A
CRAON, *Pierre*, marêchal de France, 760 B
Craon, 125. A B 137. D 157 D 202 D 333 C 379 B 690 D 719 C 735 C 740 B 766 B 779 B seig. 63 A 137 D 157 D 202 D 211 C 669 A 690 D 778 B 779 B
S. Crapaix, seig. 427. C
Crapaumesnil, seig. 417. C
Cravant, seig. 291. A
Crecy, seig. 30. A 31 A 73 C 83 C 90

Universitäts- und
Landesbibliothek Düsseldorf

E 93 A 94 C 109 B 122 B 385 C 651 C *en Brie*, seig. 29 D
Creil, 434 C 556 D 582 D
Cremeaux, seig. 427 C
Cremeur, 503 A
Crenan, seig. 192 A
Crenay, seig. 466. D
CREQUY (*genealogie de la maison de*) 777. & *suiv.*
Crequy, 69 A 173 C 178 A 323 C 547 C 624 A 704 C 705 C 735 D 777 B seig. 69. A 323 C 704 C 705 C 720 B 777 C marq. 789 B 348 A
Cresnay, seig. 360. C
Crespieres, seig. 403 D 436 A
CRESPIN, *Guillaume*, maréchal de France, 631 D
CRESPIN (*genealogie de*) 632.
Crespin, 73 A 170. D 313 B 430 B 450 D 628 B 632 A 780 D seig. 50 A
Crespon, seig. 184 D
CRESPY, *Guillaume*, chancelier de France, 274 B
Crespy, 31. E 662 A comté, 36 C 45 D
Cressencourt, seig. 718. B
Cressonniere, 801. B
la Creste, seig. 735 B
Creteil, seig. 350 A
Crevant, 416 A 423 C 485 B
Crevecœur, 50 B 173 C 174 C 296 B seig. 106 C 109 B 174 C 634 D
Criquetot, seig. 356 C 475 E
Crissé, seig. 597 D
du Crocq, 285 B 292 D
Crohles, 708 D
Croiset, 435 A seig. 690 C
la Croisette, seig. 509, D
Croisilles, 704 D 713 C seig. 313. B
Croix, 100 B 176 B 437 C 450 C 464 A 512 B 538 A 574 A 711 B 712 B seig. 370 B *Journée*, 568 A *de Plancy*, 221 A
Croixmare, 371 C 373 A
sainte Croix, 277 B
CROIZETTE (*seigneurs de la*) 419. *Voyez* Rochefort.
la Croizette, seig. 419 B
Croquet, 516 C
Croquetaine, 257 A seig. *ibid.*
du Cros, 462. B
Crosne, seig. 529. D
des Crosnes, 668 B 673 A
Croy, 52. D 214. D 705 C 707 D 717 D seig. 99 C 333 D
Crupé, seig. 100 C
Crussol, 423 D 580 A 599 C 699 C
Cruy, 295 A
Cudot, seig. 157 B
Cueilly, seig. 351. B
la Cueva, 185 A
Cugnac, 282 A 370 D 518 C
Cugnieres, 254 D 259 A seig. 254 D
Cugny, seig. 146 D 407 B
Cuillé, seig. 190. A
Cuiseaux, seig. 415 A 441. A
Cuisy, 286 A seig. 341 B 589. B
Culais, seig. 195 D
Culant, 282 D 391 B 735 B seig. 698 B
Culdoë, 350. A
Cunchy, 794 B
la Curée, seig. 481 B
Curlu, seig. 259 A 805. A
Curton, marq. 455 A
Cusance, 67 A seig. 733. A
Cusani, 494. A
Cuseau, seig. 142. A
Cusiac, seig. 222. A
Cussé, seig. 603 B
Cussieu, seig. 522. A
Custos, 515 B
Cusurras, seig. 691 B
CUTERELLES (*seigneurs de*) 477. *Voyez* Montholon.
Cuterelles, 476 B seig. 477. D
Cuvilliers, 383. D seig. 100 B 708 D
Cuisieux, marq. 599. C
S. CYR (*seigneurs de*) 567. *Voyez* Seguier.
S. CYR (*seigneurs de*) 722. *Voyez* Moreul.
S. Cyr, seig. 32 D 285 A 523 C 567 D 722. B
Cyrolde, 427. D

D

DAGUIER, 504. A
Dalem, 98. C
DALIGRE, *Etienne*, seigneur de la Riviere, chancelier de France, 577. B *Voyez* Haligre.
Daillon, 509. A
Damas, 69 B 416 A 447 C 493 C
Damery, 92. B seig. 356. D 456. A
Damiette, 543. B
Damours, 468. D
DAMPIERRE (*seigneurs de*) 158. *Voyez* Conflans & Brienne.
Dampierre, 48. B 59. D 94. B 96. A 110. B 160. C 169. D 144. A 341. B 693. D 728. D seig. 110. B 111. D 135. A 140 C 209. A 276. D 277. C 282. A 651 C 693 D 728. D 742. D *en Artenois*, seig. 158. D *en Ponthieu*, seig. 313. A
DAMPMARTIN (*comtes de*) 668. *Voyez* Trie.
Dampmartin, 35. B 74. C 76. B 168. B 259 C 573. C 663. A 690. B seig. 530. B 695. C comté, 93. C 94. B 111. A B 115 A 323. B 663. A 668. C
Dampont, seig. 550 D
Dampval, seig. 282. D
Damville, seig. 254. B
Daneau, seig. 195. A
Danez, 434. B 586. B
Dangereux, 508. B
Dangeul, 387. D
Dangu, 312. B 454. C seig. 631. D 632. D
Daniel, 503. D
Dannemarck, 45. E Royaume, *ibid.*
Dannemarie, comté, 119. D
David, 446. D
Dauphin, 64. E 67. A *d'Auvergne*, 85. E 105. A 322. D
Dauvet, 261. C 262. A 341. A 389. A 440. C 466. C 527. C *des Marets* 582. B
Davy, 471. D *de la Fautriere*, 583. B
Decez, 446. A
Deffays, seig. 199. A
DEFFEND (*seigneurs du*) 685. *Voyez* Pillavoine.
Deffend, 535. A seig. 681. B 685. D
Defforts, seig. 54. A
Delouge, 65. C 115. A

Universitäts- und
Landesbibliothek Düsseldorf

Denée, 192. C
S. Denis, 31. E seig. 360. D 388. A 502 B
Denonval, seig. 184. B
S. Denoual, seig. 184. D
Delpech, 548. A
Derancy, seig. 151. B
Derval, seig. 765. D 768. A
Desfaire, 681. D
Dessus le Moustier, 175. C
Devenich, 395. A
Dezé, bar. 316. C
Dian, seig. 383. A 514. B
Dicé, seig. 762. B 764. B
Dicy, seig. 387. C 388 A
Dieval, 795. C
Digoine, 69. B *en Charolois*, seig. 83. A
Dillet, seig. 697. A
Dinan, 185. B 186. A 213. B 766. C 768 B vic. 59. D 137. B
Dinteville, 68. B seig. 701. A
Diois, comté, 85. B 318. B 670. D 733. D
Disquemuë, seig. 781. A
Divonne, seig. 699. C
S. Dizan, seig. 586. B
S. Dizier, seig. 49. B 110. B 114. A 135. A
S. Dolé, seig. 197. A
Dombes, seig. 109. D 318. B 731. A
Domerval, 178. B
Dommalain, seig. 190. A
Dompfront, seig. 663. C
Dommart, seig. 125. A 147. A 148. B 333. C 719. C 784. A
Donges, vic. 765. C 770. D 772. A
Dongeux (*seigneurs de*) 701. *Voyez* Joinville.
Dongeux, seig. 701. B
Doni, 556. B
Donjon, 93. C
Donon, 436. D
Donquerre, 51. C
Donstienne, seig. 100. C 101. A
Donzenac, seig. 317. A
Donzy, 139. D seig. 94. A 729. A
Dorée, seig. 598. B
Doria, 499. B *del Maro*, ibid.
Dormans, *Jean*, chancelier de France, 332. B *Guillaume*, chancelier, 336. B *Miles*, chancelier, 342. C
Dormans (*généalogie de*) 333.
Dormans, 53. D 158. A 333. A 338. B 349. B 674. A seig. 53. D 333. B 340 C
Dormont, 445. D
Dorp, 801. B
Dorthe, 516. C
Dosches, seig. 572. B
Dossemer, seig. 169. B
Douais, seig. 506. C
Doucet, 151. C 155. B 384. C
la Doucette, seig. 184. D
Douë, seig. 404. D
Dougeru, seig. 360. D
Douglas, 225. C comté, 225 B C
Douhet, 458. C
Doujat, 151. D 589. C
Doulieu, seig. 794. D
Doullé, 436. A
Doullens, seig. 106. B
Doulevant, seig. 697. D
le Doulx, 478. C
Dourdin, 525. B
Douriers, seig. 782. A comté, 802 B
Dourlens, seig. 169. D
Dours (*seigneurs de*) 122. B *Voyez* Chastillon.
Dours, seig. 69. A 122. C 123. B 174. C 782. B bar. 69. A 173. C
la Douve, 710. A 711. D
Douy, seig. 122. C
le Doyen, 366. D
du Drac, 340. C 382 A 390. B 410 A 429 D 434. D 468. A 624. A
Dracy, seig. 479. A
Dran, seig. 284. C
Drancy, seig. 565. A
Dravel, seig. 256. A
Dreville, seig. 537. A
Dreux, 32. E 46. B 47. C 48. B 93. A 109 C 130. D 134. D 197. C 536. D 552. C 623. D 626. C 627. C 669. A 671. A 694. A 728. C 732. C comté, 31. B 50. E 73. D 76. C 86. A 93. A 141 D 205. B 218. A 225. E 669. A 678. B 728. C
Drinkam, seig. 781. B
Drocourt, seig. 660. B
Drosmenil, 155. D
Droisy, seig. 122. C 749. C
le Drouais, 674. C
Drouilly, seig. 576. B
Drouin, 149. B 498. D
Droup, seig. 572. B
Drozay, 358. C
Druy, 387. D seig. 113. A
Duca, 500. B
Ducé, seig. 187. E
Duesden, seig. 801. B
la Dufferie, 200. D
Dun, 669. A bar. 743. A
Dunes, bar. 510. D
Dunois, comté, 95. A 96. A 97. C 639. B
Durand, 527. A 686. A
la Durantais, seig. 197. A
Duranville, seig. 645. B
Durbillac, seig. 303. A
Duremez, seig. 711. C
Duretal, comté, 772. B
Durey, 553. C *de Vieucourt*, ibid.
Durfort-Duras, 488. B 563. B
Dury, 114. A

E

EAUBONNE, 351. C
Ebles, chancelier de France, 244. A
Ebly, seig. 460. D
Ebrard, 424 A
Echaufour, bar. 645. A
Ecke, seig. 794. C
l'Eclufe, seig. 49. B 110. B
Ecoice, seig. 481. A
Ecosse, 18. A 20. B 249. D 268 C Royaume, 28. C 134. A 225. C 249. D
Ecouys, seig. 312. A
Ecquevilly, seig. 557. B
Ectot, seig. 534. A
Edesse, comté, 18. E 22. B
Effiat, marq. 486. A
Eginard, chancelier de France. 241. C
Egligny, seig. 518. D
Egmont, 101. D 770. A *de Musleem*, 101. D

Egue,

Egtie, bar. 712. C
Einard, chancelier de France, 239. C
Eric, chancelier, 244. D
Elbene, 249. C 516. A
Elbeuf, marq. 769. A *en Braye*, feig. 604. A
Ellecourt, feig. 390 A
Embry, 805 A
Encre, 794 D feig. 52 C D E 53 A 95 B 106 B
Engelram, chancelier de France, 241 B
Enghelmonftre, feig. 126. A
Enghien, 89 A 100. C 129 D 638 D 639 A B feig. 89 A 131 C E 226 C
Englebermer, 292 B
Engoutfen, feig. 69 A 174 C 782 B baronie 173 C
Enguien, 777. C
ENNANCOURT, (*feigneurs de*) 150. *Voyez* Conflans.
ENNANCOURT LE SEC (*feigneurs d'*) 152. & *fuiv. Voyez* Conflans.
Ennancourt, 177. B *le Sec*, feig. 150. C 152 D
Enom, 555 C
ENTRAMES (*feigneurs d'*) 494. *Voyez* Birague.
Entrames, feig. 496. A
Entremonts, feig. 699 A bar. 496 B
Eppeville, feig. 512 D 534. B
Eps, feig. 795 A
Erard, 476 D
Erbrée, 496 B
Ercourt, feig. 796. A
Erifflé, bar. 551 A
ERMENONVILLE (*feigneurs d'*) 255 *Voyez* le Bouteiller.
Ermenonville, feig. 33 A 46 A 125 D 150 D 255 B 310 A 658 D 662 C
Erouville, feig. 558. D
ERRAULT, *François*, feig. de Chemans, chancelier de France, 480 B
ERRAULT (*genealogie d'*) 480.
Errault, 480 D
Efcalles, feig. 372. B
l'Efcalopier, 568 A
Efcandillac, feig. 220 B
Efcarbel, feig. 190 A
Efcavieres, feig. 571 C
Efcayencourt, 313 B
Efchailloux, 277. A
Efchalard, 510 B
Efcharbot, feig. 470 B
Efchaufour, feig. 689 C
Efches, feig. 293 C
Efclaron, feig. 651 D
Efclebeck, feig. 781. B
Efclimont, feig. 451 A 506 A 508 D
Efclinens, feig. 803 B
Efcolle, feig. 110 C 112 D 275 D
Efcornaix, feig. 704. D
Efcot, 333 A
Efcoubleau, 416 B 508 C 791 B *de Sourdis*, 486 A
l'Efcoublere, feig. 200 B
Efcoüen, feig. 44 A 70 A 75 B 140 C 254. B
Efcoufian, 222 A
Efcoufieu, feig. 522. C
Efcry, bar. 544 C
Efcury, feig. 380 A
Efgrenay, feig. 350 A
l'Efguifé, 571. B 572 A
Efmalleville, 774. B
ESMANDREVILLE (*feigneurs d'*) 360 *Voyez* du Bofc.
Efmandreville, feig. 353. E 354 C 358 B 360 A
Efmevilly, feig. 638 B
Efmiez, 405 B
Efne, feig. 784. B bar. 173 A 175 C
Efneval, feig. 80 A bar. 262 B 475 E
Efpaigny, feig. 719. C
ESPAING (*feigneurs d'*) 709. *Voyez* Waurin.
Efpaing, feig. 710 A
Efpagne, 104. A 135. C feig. 572 A
Efparre, feig. 217. B
aux Efpaules, 533. B
Efpeiffes, feig. 522 A
Efpenfe, feig. 405 D
Efpernon, feig. 72 A 76 B
l'Efpervier, feig. 530 B
Efpeffe, feig. 175 C
l'Efpinace, 68. C feig. 388. D
Efpinais, feig. 361 A
l'Efpinaffe, 257 C
ESPINAY (*feigneurs d'*) 370 *Voyez* du Bofc.
Efpinay, 348 C 419 C 534 B 586 B 595 C 772 B feig. 353 E 369 B 370 D 371 C marq. 772. B *Duretal*, 770 C *S. Luc*, 534 A
Efpinchal, 290 D
l'Efpine, 376 C feig. 430 B *aux Bois*, feig. 148 B
Efpineuil, feig. 211. C
Efpinoy, feig. 104 A 162 C
Efplechin, feig. 788. C 801 D
ESPOISSES (*feigneurs d'*) 63. *Voyez* Mello.
Efpoiffes, feig. 61 C 62 D 63 B 65 D 276 A 654 C
Efpreville, feig. 372 D
Efquay, feig. 272. B
Efquille, 582 A
Efquoy, 665. D
des Effars, feig. 105 D 203 A 281 B 285 C 390 A 455. A
des Effarts, 116. C D 355. D 543 D 549 D 675 B 787 B
Effey, 145 B
Eft, 92 C 733 C *de Droneiro* 499 C
Eftableau, feig. 319 B 754 B
Eftailleur, 710. B
Eftaing, 327. A 461 A
Eftampes, 176 C 505 C 528 A marq. 176 C comté, 131 B 225 E pairie, 135 C 163. D *Valençay*, 170 A 527 D 574 C
l'Eftang, feig. 69. A 589. C *la ville*, feig. 565. B
les Eftangs, feig. 422 A
Eftauges, feig. 701 C vic 701 C
l'Eftendart, 51 B 788 C *Bully*, 789 A
Efternay, feig. 440 C
Eftiau, feig. 509 D.
Eftiembeck, marq. 802 A
Eftilly, feig. 603 B
Eftivaux, 681 D
Eftoges, feig. 114 E 140 C 143 C vic. 147. B
l'Eftoille, 473. C
Eftourmel, 175 A 533 A 544 A
Eftoutemont, feig. 759. C
Eftouteville, 50. D 51 B 53 E 281 A 339

A 388 A 400 D 455 A 674 A 759 C seig. 213. D 691 A *Torcy*, 707 D
Estrades, 435. B comté, 552 A
Estraelles, seig. 114. D 698 A
Estrées, 580 D 629 D 664 C 718 D comté, 580 D
Estrepagny, 365. A seig. 170 D 628 B 631 D bar 632 D
Estrepilly, seig. 288 A
Estrepy, 701. B
S. Estienne, seig. 585. A *sur Barbise*, seig. 390 D *du val Francesque*, seig. 323. C
Eu (*comtes d'*) 132. *Voyez* Brienne.
Eu, 135 B 386 A comté, 62 D 96 A 126 B 131 B 134 D 161 B 204 C
Euchigny, seig. 502 D
l'Evêque, 416 B
Evrard, 537. D *de S. Just*, 152 B
Eure, seig. 435. E
Evres, seig. 522. B
Evreux, 16 B 31 B 73 A 93 A 131 B 135 C 163 D comté, 73 A B 74 B
Evroult, 361 D
S. Exupery, seig. 321 D
Ezonville, seig. 340. D

F

FABERT, 534 A
Fabri, 567. A
Fabry de Moncault, 606 C
Fagnet, 436 C
Faillouel, seig. 339 C
Falaise, seig. 616 C
Falconis, 477 D
Falet, 499. A
Fallart, 585 A
Falvy, 401. A 708 A seig. *ibid.*
Famechon, seig. 370 D 549 B
Faoucq, 285 B 288 C 289 E 385 D
Farceaux, seig. 368 D 369 D
Farcheville, seig. 116 C 117 A 281 B
Faret, 384 C
Farinvilliers, seig. 556 A
du Fau, 424 B seig. *ibid.* 597 A
la Fauche, seig. 700 D
Faucogney, 694 A 700 D
Faucon, 544 D *de Ris*, 119 D
Faudoas, 327 B bar. *ibid.*
Faverie, seig. 116. C
Faverolles, seig. 683 A
Fauguernon, seig. 282 B 690 B
Favier, 576 B 584 B
Favieres, seig. 35 D
Fauguembergue, comté, 170 C
du Faur, 487 A 515 B
Faure, 523 E 527 A
Fauria, comté, 500 C
Faurie, seig. 323 C
la Fausille, 194 B
Fautereau, 151 C
Fautronne, seig. 446. C
du Fay, 457. B 476 C 549 B 748 C 795 D seig. 321 D 350 D 414 C D 476 D 489 C 503 A 514 D 685 B 730 A *d'Arbies*, 748 C *aux Loges*, seig. 55 A 290 D
FAY-LE-SEC (*seigneurs de*) 156. *Voyez* Conflans.
Fay-le-Sec, seig. 156 B *prés Liesse*, seig. 155 A
la Faydidie, 429 A
Faye, 175 C 522 A seig. 203 A 586 B
la Faye, seig. 504 A 522. B
Fayel, 111 B 283 A 338 C 672 A
Fayet, 439 C seig. 556 C
la Fayette, 493 C marq. 558 A
Fayolles, seig. 549 D
Fayot, 439 C
la Feillée, 769 B seig. 769. B 772 C
S. Felix, seig. 209. A
Felton, 364 D
Fercourt, marq. 802 D
Fere Champenoise, seig. 114. E
FERE EN TARDENOIS (*seigneurs de*) 125. *voyez* Chastillon.
Fere en Tardenois, seig. 125 C
Ferencourt, seig. 178 A
Fernandes Coronel, 163 A
FERRAND, *Matthieu*, chancelier de France, 310 E
Ferrare, seig. 92 C
Ferrero, 470 D
Ferret, 468 B
Ferriere, seig. 415 C 476 A 445 A
Ferrieres, 633 B 659 C 758 B 775 A seig. 339. C 387 C 510 A 556 A 634 C 780 D bar. 150 A
la Ferté, 280 A B 410. A 477 B seig. 115 B 744 A *sur Amance*, seig. 696 A *Aleps*, seig. 74 C 79 B D *Bernard*, seig. 125 B *Chaudron*, seig. 65 E *Fresnel*, bar. 690 D *Gaucher*, seig. 579 B *Hubert*, seig. 280 A *Imbault*, 46 C 628 A seig. 50 E marq. 528 A *Loupiere*, seig. 257 A 308 A *Nabert*, seig. 280 A *sur Perron*, seig. 557 C
la FERTE' EN PONTHIEU (*seigneurs de*) 113. *Voyez* Chastillon.
la Ferté en Ponthieu, seig. 113 C 114 A 276 B 698 B
Fescamp, seig. 313 A 371 C
Fesniere, 503 B
Festard, 563 A
Feucherolles, seig. 436 B
Feugere, 375 D
Feugrin, seig. 281 D
Feuguerolles, seig. 690 C
Feuillet, seig. 138 C 188 D
Feuquerolles, 360 D
le Fevre, 372 B 422 A 537 A C 543 B 789. C *d'Eaubonne*, 590 D
le FEVRE, *Louis*, seigneur de Caumartin, garde des Sceaux de France, 342 B
le FEVRE-CAUMARTIN (*genealogie de*) 543 A
le Fevre-Caumartin, 603 C 624 B 789 A
Feussy, 708 D
Feux, seig. 569 C
Feydeau, 475 D 546 B 590 B 646 C
Fezensac, comté, 207 B 208 A 209 B 212 C 223 D
Fezensaguet, vic. 207 A 208 D
Fieffes, seig. 795 B
FIENNES, *Robert*, connêtable de France, 166 B
FIENNES (*genealogie de la maison de*) 167 *& suiv.*
Fiennes, 107 A 167 B seig. 170 A 223 B bar 107 A 134 A 167 A 654 A 655 A
Fiesque, 80 B 731 C
Fieubet, 546 D

Filamos, ſeig. 705 B
Filhet, 481 B
Fillaſtre, 396 B
Fillerval, ſeig. 348 C
Fillioli, 555 A
S. Firmin, bar. 566 A
Fitz-Alan, 28 D
Flacourt, ſeig. 540. B
Flagey, ſeig. 415 A 441 A
Flamanville, marq. 574 C
Flamarens, bar. 220 A marq. *ibid. Voyez* Groſſolles.
Flamberge, 427 D
le Flamenc, *Raoul*, maréchal de France, 637 B
le Flamenc (*genealogie de*) 637
Flamenc, 144 B 637 C 745 A 804 B
le Flament, 50 D
Flamerſelle, ſeig. 167 D
Flandres, 45 E 48 B 49 B 96 A 106 C 107 A 125 A 135 A 136 B 169 D 247 D 249 D 257 D 651 C 671 D 705 B comté, 18 D 45 E 48 B 96 A 104 D 169 D 713 C pairie, 96 A *Richebourg*, 696 A
Flavacourt, ſeig. 282 B
Flavigny, 384 C
Flavy, 51 B 174 A 719 C 746 D ſeig. 47 D *le Martel*, ſeig. 786 C *Voyez* Falvy.
la Fleche, 537 D ſeig. 137 A 246 D
Flechez, ſeig. 195 B
Flechin, 721 B 780 A 795 A ſeig. 781 B
Flers, ſeig. 795 C
Fleville, ſeig. 477 B
Fleuriau, *Joſeph-Jean Baptiſte*, ſeigneur d'Armenonville, garde des Sceaux de France, 605 A
Fleuriau (*genealogie de*) 605
Fleuriau, 553 A 605 D
Fleurie, 502 B
Fleurigny, 281 C 388 B 624 A 674 C 679 D ſeig. 674 C *Voyez* le Clerc.
Fleury, ſeig. 740 A *ſur Andelle*, ſeig. 358 C
Flexelles, 434 B 516 A 582 D
la Floceliere, ſeig. 105 C
S. Florent, ſeig. 427 C
Florette, 476 C 548 C
Flory, ſeig. 334 B
Flotte, *Pierre*, chancelier de France, 274 D
Flotte, *Guillaume*, chancelier de France, 328 B
Flotte (*genealogie de*) 275
Flotte, 64 C 110 C 112 C 115 B 160 C 302 A *de Revel* 115 B
Foiſly, 466 D
Foix, 80 B 209 D 211 A 214 D 215 B C 218 C 487 D 488 B comté, 163 A 164 C 211 A E 215 B
la Folaine, ſeig. 425 D
Folleville, ſeig. 522 D 686 A 746 D 786 A
Folin, marq. 457 C
Fonbaudry, ſeig. 596 B
la Font. 601 D ſeig. 463 B
la Fontaine, 289 B 293 C 436 D 496 B 553 B 561 A ſeig. 496 B *Labbé*, ſeig. 553 C *Solart*, 678 D
Fontaines, 568 A 721 A 803 A ſeig. 108 C 388 C 571 C 572 B 627 C 709 A 744 B 781 B 782 A *Chalandray*, comté, 562 C *Marans*, ſeig. 485 C 591 A
Fontebride, 508 C
Fontenailles, ſeig. 674 B
Fontenay (*ſeigneurs de*) 675. *Voyez* Trie.
Fontenay, 665. B ſeig. 23 D 35 D 144 C 445. D 556. A 647. B 675. C *l'Abatut*, ſeig. 161 D *en Brie*, ſeig. 389 D 527 B *en France*, ſeig. 116. D *le Huſſon* ſeig. 283 C *Mareuil*, ſeig. 349 C
Fontenelles, ſeig. 358 B
Fontenil, ſeig. 682 B 684 B
Fontenoy, ſeig. 67 B
Fontpertuis, ſeig. 512 A
Fonvens, ſeig. 110. A 670. B
Foras, ſeig. 429 B
la Force, duché pairie, 283 C
la Forge, 173. D 567 D 573 D 719 B *Valcon*, ſeig. 584 B
la Forgerie, ſeig. 438 B
Forges, ſeig. 604. A
Foreſt, 730. A
la Forest, *Pierre*, chancelier de France, 330 C
la Foreſt, 277. A 331 A 443 D 517 C ſeig. 52 C 151 D 551 C 577 B bar. 117 D *Bueillon*, ſeig. 388. D
la Forest le Roy (*barons de*) 392. *Voyez* le Clerc.
la Foreſt le Roy, bar. 388. A 675 A
la Foreſt ſur Seure, ſeig. 283. A
la Foreſt de Telles, ſeig. 674 B
le Foreſtier, 354 D
Forests (*comtes de*) ſortis des Dauphins de Viennois, 727. *Voyez* Beaujeu.
Forests (*anciens comtes de*) 736.
Foreſts, comté, 80 B 83 C 85 A 86 A 109 D 227 B 317 D 727 B 736 B
Formeries, ſeig. 456 D bar. 457 A
des Fors, marq. 220 B
la Forterie, 556. C ſeig. *ibid.*
Fortia, 561 A
Fortin, 360. C
la Fortiniere, ſeig. 564 D
la Foſſe-Aubert, ſeig. 481. A
Foſſe Martin, ſeig. 259 D 260 A
du Foſſé, 358 A
Foſſeuſe, 51 C
Foſſeux, 113. A 667 C 719 C 780 C ſeig. 113 A 338. D 341 A 667 C 708 C bar. 795 C
des Foſſez, 122. B 155 C 384 B
du Fou, 748. C *du Vigean*, 510. B
Foucaud, 468 B
Fouchereau, ſeig. 414 D
Foucheres, ſeig. 572. B
Fougeré, ſeig. 762 B 764. B
Fougeres, ſeig. 208 A 502 D 697 C
Fougerolles, ſeig. 734 A
Fouilleuſe, 282 B 296 A ſeig. 150 D 323 C
Foulon, 198. D
Fouques, chancelier de France, 243 B
Fouques, 645. D
Fouquet, 417 B
du Four, 358. D
Fourcy, 546 D 586 B 606 A
Fouré de Dampierre, 721 C
Fourée, 697. C
Fouret, 534 D
Fourmigny, ſeig. 376 A
Fourneaux (*ſeigneurs des*) 425. *Voyez* Fumée.
Fourneaux (*ſeigneurs des*) 643. *Voyez* du Merle.

Universitäts- und
Landesbibliothek Düsseldorf

Fourneaux, seig. 425. D 643 B E
Fournier, 290. A 350 A 521 D 665 A seig. 446. B
du Fourny, seig. 194. A
Fouronne, seig. 151. B
Fourqueux, seig. 565. D
la Fourreye, seig. 470. B
Fouvens, seig. 651 B *Voyez* Fonvens.
sainte Foy, seig. 523. B
Fraguier, 119. D
Framberge, 438. B
Framerville, seig. 288. C
France, 24 D 26 D 31 B 45 D 46 B 73 D 93 A 94 A 95 C 96 C 97 D 104 A 106 C 132 A 139 D 141 D 162 B 163 D 215 B 249 D 650 D 726 C Royaume, 8 B 31 B 45 D 104 A 106 C 216 C
Francine, 150. A 430 B
Francieres, seig. 548. D
Francmanoir, seig. 363. A 369. A
François, 536. A 643 E
Francon, chancelier de France, 240. B
Francon, chancelier de France, 246. B
Franconville, seig. 266. B
Francourt, seig. 389. A 582 B
Franqueville, seig. 355. C 358. B
Franfures, seig. 795. C
Fraucourt, seig. 440 D 466. C
Frazin, seig. 486 C 487 C
Frederic, senechal de France, 29. B
la Frelandiere, seig. 537. C
Frellay, seig. 196. D
Fremin, 599. C
Fremont, 517. A
Frenelles, seig. 682 B
Freneuch, seig. 107. A
Frenneville, seig. 543. C
Frepier, 387. D
Frere, 531. A
Fresnaux, seig. 285. B
Fresnay, seig. 137 A 764 A
la Fresnaye, seig. 182 B
du Fresne, 418. B seig. 545. A 564 D
Fresnel, seig. 674 B
Fresnes, seig. 41. B 437. C 466 B 662 A 665 A 666 D *l'Aiguillon*, seig. 662 A
Fresnieres, seig. 512. B
FRESNOY (*seigneurs de*) 720. *Voyez* Moreuil.
Fresnoy, 540. B seig. 99. A 173. D 468. B 720 D 745 B
Fresquenc, seig. 356. B
Fressin, seig. 704 C 705 C 720 B 777. D
Fressines, seig. 124. A 665 A
Fressy, seig. 54. A
Fretel, 385 D
Freteville, seig. 744 C
Fretoy, seig. 174. C marq. 533. A
Frettemaille, seig. 177. B
Freville, bar. 774. B
Freviliers, seig. 586. A
Frezeau, 431 D
Frezel, 192 A
la Frezeliere, marq. 431 D
Fribois, 643 C
Fricamps, 56. A
des Friches, 570 B
Fridegise, ou *Fridugise*, chancelier de France, 242. A
Friencourt, seig. 664. B 717 D 745 A 788 B
FROHANS (*seigneurs de*) 801. *Voyez* Crequy.
Frohans, seig. 801. B bar. 802 A
Frolois, 63. C 733. B seig. 425. C bar. 419 B 509. D
Froment, 568 C
Fromentieres, 422 A
Fromont, seig. 113 A
Fronsac, seig. 208 D
Frontenay, seig. 215 C 479 C
Frotier, 597 A
Frouaille, 446 B
Frubert, 475 B
Frucourt, seig. 796 A
Fruges, vic. 175 C
Fruquignono, 498 A
Fudre, 458 B
Fumechon, seig. 740 A
FUME'E. *Adam*, seigneur des Roches, chancelier de France, 420 A
FUME'E (*genealogie de*) 420
Fumée, 420 D 597 A
Fundi, comté, 104 A
Furnes, 167 B
Fusée, 468 B
S. Fussien, 409 D
Fussigny, seig, 384 A
Fuzée, 518 D

G

GACEI, seig. 641 D
Gadancourt, seig. 294. C 295 A
la Gadeliere, seig. 644 D
Gaesbeck, seig. 162 C
la Gagnerie, seig. 389. A
Gaillard, 484 C 491 C 509 A *de Lonjumeau*, 721 A 796 C
Gaillefontaine, seig. 312 C 604 A
Gaillon, 282 A
Gaillonet, seig. 472 B
Gallardon, seig. 32 C 508 D
Galice, royaume, 134 A
Galichon, 471 B
Galiote de Loftange de S. Alvaire, 504 B
Gallard, 320 D
Gallerande, marq. 454 D 559 D
Galles, princ. 78 A
Gallez, 739 C
Gallon, 200 D
Galocheau, 427 D
Galois, 503 C.
Gambarcota 495 C
Gamaches, 254 D 711 B seig. 116 A 348 D 537 B 720 B
Gamain, 540 D
Gamin, 548 D 556 D
GANAY, *Jean*, chancelier de France, 442 B
GANAY (*genealogie de*) 442
Ganay, 442 C 472 D 484 A
Gand 167 D vic. 379 B comté 268 D
Gandelus, seig. 113 C 143 D 671 A
Gandie, duché, 215 B
Ganes, 595 B
le Gantier, 422 C
Garandeau 450 C 451 A 505 B
Garancieres, seig. 261 A 292. E 434 C 690 D bar. 292 B 374 A
Garaud de Caminade, 580 B
du Gard, 543 C

la

la Garde, seig. 323 C bar. 317 B
la Gardiolle, bar. 488 B
la Gareliere, seig. 471 A
le Garangier 196 A
la Garenne, 369 E 680 D seig 418 A
Garennes, seig. 460 D marq. 547 C
Garges, 351 B 723 A
Gargilesse, seig. 415 C
GARLANDE, *Anseau*, senechal de France, 32 B *Etienne*, senechal, 36. A *Etienne*, chancelier de France, 269. A
GARLANDE (*Genealogie des seigneurs de*) 31.
Garlande, 30. B 62 A 73 D 93 C 140 C 253 A 255 C 658 D 662 A 694 B 695 A 739 A 741 A *en Brie*, seig. 31 A
la Garmoise, 382 D 571 C
la Garnache, seig. 201 B 203 C
Garnier, 538 A 575 C
Garraut, 540. C
Garreau, 280. B
Gas, seig. 605 B
Gascher, 471. C
Gascourt, seig. 439. C
Gasincourt, seig. 704. C
Gaspard, 571 D
Gassion, 606 C marq. *ibid.*
Gassot, 436 C
du Gast, seig. 450 D *en Craonnois*, seig. 192 D
Gastines, comté, 12 D E
Gastinois, comté, 12. D E
Gasville, seig. 606 B
Gaucelin de Graveson, 317 B
Gaucher, 568. A
Gauchery, 530 A 573 C
Gauchy, seig. 260. B
Gaucourt, 4 6 B seig. 739. C
Gaudart, 392. C 547 D
Gaudechart, 285. C 291. C 680. D
Gaulnes, seig. 281 A
Gaumets, seig. 432. C
Gautier, connétable de France, 40. D
Gautier, chancelier de France, 244. B
Gautier, 470. B *d'Aunoy*, seig. 261 A
Gauville, 367. C 393. A seig. 549. C
Gavre, 100. C 173. B seig. 170 C 704 D 712 B comté, 105. B 170. A 213 D 215 B
Gauzelin ou *Gosin*, chancelier de France, 243 A
le Gay, 595 D
Gayclip, 182. D *Voyez* du Guesclin.
Gazeran, seig. 262 B
Geay, 595 D
Gebraleon, seig. 162 D
le Gendre, 437 C 440 A 450 B C 509 C 552. D 556 A *de Collandre*, 604. A
Gendron, 471 B
Genelard, seig. 446 D
Genesson, 475. A
Genest, 555. A
S. Genest, seig. 554 C
les Genets, seig. 596. B
Geneve, 699 A 732 B comté, 696 A 699 A 732 B
sainte Geneviéve prés Beaumont, seig. 261 C 265 A 276 E 385 C
Genevievre, 803 A
le Genevois, 540. D *de Bleigny*, 590. A
S. Gengoul, seig. 153. B
Genillé, seig. 420. A
Genissia, seig. 699 C
GENLIS (*seigneurs de*) 532. *Voyez* Brulart.
GENLIS (*seigneurs de*) 743. *Voyez* Hangest.
Genlis, seig. 94. C 406 B 532 B 638 C 653 D 695 C 743 C marq. 529 B
Gennes, seig. 190 A *en Lorraine*, seig. 149 D
la Genouilliere, seig 481. A
Gensac, seig. 209 A
Gentien, 340 B 341 A 544 C
Gentil, 341 C
Geofroy, 445 B
le Georgelier, 643 C
S. Georges, seig. 466. D 509 B
Georget, 427. C 450 D
Gerante de Senas, 456 A
Gerbert, chancelier de France, 245 D
Gerderest, bar. 219. D
Geré, 557 D 561 B
Geresmes, 405. D
S. Germain, 283. B 556 D 735 A seig. 309 D 466 B 511 D 646 C *du Bois Remy*, seig. 343. B *sur Indre*, seig. 281. A 675 B
Germaines, seig. 114 C
Germigny, seig. 35. C 74. D 339 A 432 B 599. C 639. A 740. B 745 C vic. 153 C 156 B
Gervais, senechal de France, 29 C
S. Gervais, 300. C
Gerzé, seig. 512 B
Gessey, 515. C
Gesvres, duché-pairie, 545. C
Gevaudan, comté, 6. D 7. C
Geurmonval, 176 B
GEX (*seigneurs de*) 698. *Voyez* Joinville.
Gex, seig. 698. D
Ghistelles, 113. B 126. A 339 A 781. B 802. A seig. 126. A 780. B
GIAC, *Pierre*, chancelier de France, 343.
GIAC (*genéalogie de*) 344.
Giac, 755. A seig. 344. C
Gibercour, seig. 544 A
Gié, seig. 417 C
Gien, comté, 567 A
Giffart 194 B
Gilbert, 606 C
Gilles, garde des Sceaux de France, 272 A
S. Gilles, 197 A comté 726 C
Gillot, 430 B
la Gilotierre, seig. 439 C
Gimel, seig. 321 D
Gineste, 517 B
Gingin, seig. 699 C
Giorgi, 494 B
Girard, 292 D 349 C 412 B 434 C 445 D 479 D *de Vaux*, 504 B
Gironde, 209 B seig. *ibid.* 221 D
Gironville, seig. 292 A 450 C
Giry, seig. 571. D
Gisors, 32. A 632 D 662. A
Givroy, bar. 384. B
Givry, seig. 63. B 64 A E 65 D 415. D 591. A bar. 147. C 388. D 508 B
GIZENCOURT, (*seigneurs de*) 157. *Voyez* Conflans.
Gizencourt, seig. 157. D
la Glaisiere, seig. 403. D
Glas, seig. 364 A
Glatigny, seig. 262. B 428. D 783. C

Gleſchin, 190. C *Voyez* du Gueſclin.
Gleſquin, 191. A *Voyez* du Gueſclin.
Glimes, 709. A
Gloceſtre, comté, 74. C
Gloiſe, ſeig. 564. C
Glos, 356. D ſeig. 740. A
Gobelin, 538. C 561 D
S. Gobert, 124. A ſeig. *ibid.*
Godard, 791. A
Godet, 383. D 527. A 573 C *des Marais*, 119. C *de Soudé*, 152. A
du Godet, 487. B
Goello, 104. C bar. 137. B comté, 103 D
Goesbriant, marq. 119. C
Goiſlard, 535. A
Gombaut, 208. C
Gomer, 383. C 533. D 712. A ſeig. 287 A
Gomerville, ſeig. 515. A
Gomets, ſeig. 30 A 31 B 73 D
Gomez, 163. A
Gondeville, ſeig. 265. A
GONDOLE (*ſeigneurs de*) 458. *Voyez* du Prat.
Gondole, ſeig. 458. A
Gondrecourt, ſeig. 159. D 745. A
Gondrin, 220. B
Gondy, 506. D 544. C
Gonnelieu, 359. C 708. D
la Gonniere, ſeig. 470. C
Gonord, 685. C
Gontaut-Biron, 515. A
Gontheri, 528. D
le Gorlier, 576. B
Goure, *voyez* Gavre.
Gorſe, 735. A
Gouaix, ſeig. 386. A 544. B
Gouffier, 119. A 747. A 787. A 789. A
GOUGE DE CHARPAIGNES, *Martin*, chancelier de France, 396. C
GOUGE DE CHARPAIGNES (*genealogie de*) 398.
Gouge, 327. B *de Charpaignes*, 398. A
Gougnon, 506. B
Goujon, 383. D 545. D *de Thuiſy*, 624. B
du Goulet, ſeig. 537. C
Goullay, 679. D
Goupil, 355. D 358. B 367. A
Goupillieres, ſeig. 403. D
Gourdeau, 289. E
Gourdon, 681. A
Gouret, 197. A
Gourgues, 567. A
Gourlay, 803. A
la Gourlée, 124, A 665. A
Gournay, 74. C 118. C ſeig. 31. B 73. D 556. D *ſur Marne*, ſeig. 29. D 30. B
Gourneſon, ſeig. 176. B
Gourreau, 470. D
Gourville, 310. A
Gouſſainville, ſeig. 260. C 334. A 575. B 666. B
Gouſſancourt, ſeig. 54. A 719. A
Gouſſeville, ſeig. 533. A
Gouſſier, 455. A
Gouvieux, ſeig. 663. D
le Goux; 502. D 530. C *de la Berchere*, 590. D
Goyet, 421. C
Gozaucourt, ſeig. 707. B 709. A
Graffart, 435. D
Gragneul, ſeig. 567. A
Grailly, 209. D 211. A 221. D ſeig. *ibid.*
Grainville, 784. C
Grambus, ſeig. 177. B
Grancey, 69. C 145. C 159. B 653 D 666 A 733. A 742. A ſeig. 159. B 652 A comté, 293 B
Grand, 696 C 433 C 457 C 590 C 707 C
Grandchamp, ſeig 530. A 571 C 573 C
Grandmont, 282. D
Grandpré, 76. B 160 B 276 B 392 C 695 A 738. B 743 A comté, 33. A 62 A 76 B 108. B 140. C 160. B 694 B 695 A
Grandſart, ſeig. 805. A
Grandvilliers, ſeig. 517. A 785 C
Grandylan, 446. B
la Grange, 211. E 378. D 433. D 504 D 639. A ſeig. ſeig. 450 C 451 A 540 D 551. A 673. D 675 A 791 A *en Bretagne*, ſeig. 678. D *Nevelon*, ſeig. 382. B
la GRANGE LE ROY (*ſeigneurs de*) 264. *Voyez* Bouteillers.
la Grange Trianon, 573. D
les Granges, ſeig. 321. B 470. C 794 D
Grantrye, ſeig. 559. B
Granville, ſeig. 526. B 664. B
le Gras, 565. D 557. A
Graſmeſnil, 194 A
la Graſſiere, ſeig. 424. C
Graſſion, ſeig. 367. B
S. Gratian, ſeig. 69. B
la Gravelle, ſeig. 195. B 535 A
la Graverie, ſeig. 365. A
Graville, 776. B ſeig. 106. D 379. B 673. B 759. B 776. B
Gremainvilliers, ſeig. 549. C
Gremonville, ſeig. 586. B
Grene, 540. D
Grenelle, 368. A
Grenguerville, ſeig. 272. B
Grenoble, comté, 725. B
Grentemeſnil, 74. B
la Greve, ſeig. 117. A C
Grez, ſeig. 657. B
Gribaldi, ſeig. 493. C
Griboval, ſeig. 292 D
Grignan, ſeig. 300. D comté, 507. B
Grignard de Landeſay, 260. B
Grignon, 480. D ſeig. 522. B marq. 478. B
Grigny, ſeig. 481. B 522. A D
Grillet des Roches Baritaut, 801. B
Grimaud, chancelier de France, 239. D
Grimaudet, 504 A
Grimboſe, bar. 634. C
la Gripiere, ſeig. 367. B
Grippon, ſeig. 187. E
le Gris, 512. B 645. A
Griſy, ſeig. 68. C
Grizy, ſeig. 537. D
Groffeliers, vic. 803. A
Grolay, ſeig. 557. C
Grolée, 563. B *de Vireville*, 563. B
Grolier, 440. A
Groſmenil, ſeig. 475. E
GROSPARMY, *Raoul*, garde des Sceaux de France, 272. A
Groſparmy, 272. B
Groſſetto, ſeig. 78. C
Groſſœuvre, ſeig. 374 A
Groſſolles, 220. A *Voyez* Flamarens.
Grouches, 292. C 485. D
Grouchy, 369. B

Gruel de la Frette, 220. C
Gruin, 531. D
Gruson, seig. 175. D
Gruthuse, seig. 52 E
Gruyn, 456. A
Guarclip, seig. 182 D 183 A *V.* du Guesclin.
Guarplic, 183. B *Voyez* du Guesclin.
du Gué, 461. C 552. B 721. B *de Bagnols*, 120. E 286. D *de l'Isle*, seig. 769. B
Guecharrox, 411. E
Gueffault, 425. B 512. A 597. A
Gueldres, 97. A 778. C duché, 97. A
Gueldrop, 555. B
Guemené, seig. 189. D princ. 772. C *Guingamp*, seig. 767. B *Penfaut*, seig. 765. D
Guenant, 65. C
Guenegaud, 221. A
Guenonville, *Voyez* Guenouville.
Guenouville, 361. D
Guerard, bar. 292. A 293 B 294. B
la Guerche, seig. 137. C 186. D 297 C 429. C bar. 509. C vic. 765 D comté, 508. B
Guercheville, seig. 625. D
Guerchy, 503. B
Guerin, chancelier de France, 271. A
Guerin, 322. D
Guernetot, seig. 642. A
Guerpel, 643. E
Guerplic, 183. B *Voyez* du Guesclin.
du Guesclin, *Bertrand*, connêtable de France, 178. D
du Guesclin (*genealogie de la maison de*) 187. *& suiv.*
du Guesclin, 183. D
Guesdat, 387. D
la Guesle, 566. B
la Guette, 435. D seig. 589. B
Guetteville, 491. B 514. A
Guevarre, 494. B
Gueutteville en Caux, 372 E
Gueux, seig. 153. C
Guibert, 565. D
Guiberteau, 468. B
Guibray, seig. 643. B
Guichardy de Martigné, 197. A
Guierville, seig. 643. C
Guievry, seig. 339. A
Guignicourt, seig. 384. B
Guiguen, vic. 770. A
Guilhem, 300. B
Guillart, 443. C 590. C
Guillaume, senechal de France, 29. A
Guillaume, chancelier de France, 247. B
la Guillaumie, 475. D
Guilleman, seig. 719. D
Guillemeau, 605. D
Guillemin, 606. A
Guillobé, 503. C
Guimonet, 444. C
Guinemicourt, seig. 50. C
Guines (*comtes de*) 132. *voyez* Brienne.
Guines, 94. D 106. C 115. B 135 C 167 D 254. C 713. B comté, 62. D 94. D 126. B 135. C 161. B 167. D 168 C 247. D 248. A 254 C 704 A
Guinet, 552. B
Guingamp, seig. 189. D
Guiry, 152. D 284. C 360. B
Guisancourt, seig. 786. B
Guise, 74. D seig. 94. D 103 B comté, 696 A duché, 769. A
Guisigny, seig. 125. C
Guistebouft, 427. D
Guiteu, 296. D
Guitry, seig. 68. B
Guny, 638. B
Gurson, vic. 211. E comté, 487. D
Gusselli, comté, 500. B
Guyancourt, seig. 261. A
Guyencourt, seig. 429. A
Guybermesnil (*seigneurs de*) 549. *Voyez* le Fevre-Caumartin.
Guybermesnil, 511. B 544. A seig. 549. B
Guyenne, duché, 11. D 12. D
Guyneve, 595. C
Guyot, 356. B 358. D
la Guyouroye, seig. 291. C
Guzman, 163. A
Gyvrou, seig. 422. B

H

HABARCQ, 708. C D
Habart, 391. C
Habecourt, seig. 312. A
Hachicourt, seig. 116. A 712. C
Hafften (*seigneurs d'*) 102. *Voyez* Chastillon.
Hafften en Zelande, seig. 102. A
Haligre, *Etienne*, seigneur de la Riviere, chancelier de France, 550. B
Haligre (*genealogie d'*) 550. *& suiv.*
Haligre, 550. D 562. D *Voyez* Daligre.
Hallé, 287. D 590. A
Hallencourt, 155. D
Hallwin, 99. A 370. B 533. B 707. D 719 C 721. B seig. 99. C
Ham, seig. 226. C bar. 350. A B
la Hamaide, seig. 707. C 782 A
Hambye, seig. 338. C bar. 690. D 691. B
Hameau, 511. A
Hameaugris (*seigneurs du*) 364. *Voyez* du Bosc.
Hameaugris, seig. 363. B 364. B
du Hamel, 254. C
Hamelin, 291. C 680. A
Hamelincourt, seig. 732. D
Hames, seig. 167. D
Hanches, seig. 505. B
Hangest, *Rogues*, marêchal de France, 737 B
Hangest (*genéalogie de la maison de*) 737.
Hangest, 94. C 288. A 406. B 623 D 628 B 638 C 653 D 676. C 677. A 695. C 716 C 718 D 740 C seig. 35. C 573. D 708 C 719 A 737 D *Argenlieu*, 286 A
Hanel du Bosc, seig. 674. B
Hanivel, 686. A
Hans, 623. C 697. D 743. A
Hanvoille, comté, 789. A
S. Haon, seig. 388. D
Happlaincourt, 527. D
Haraucourt, 263. C 697 A
Haraudier, 541. C
Harcourt, *Jean* II. du nom, marêchal de France, 636. E
Harcourt, 50. E 51. D 138. A 410. C 534. A 633. A 677. D 749. D 758. D

Universitäts- und
Landesbibliothek Düsseldorf

766. C seig. 138. A 633. A 659. A 758 bar. 691. A comté, 221. D 766. C duché-pairie, 534. A 580. B *Beuvron*, 534. A
Harcheres, 108. C
Harchicourt, seig. 780. B
Hardencourt, seig. 291. B
Hardivilliers, seig. 291. A
Hardy, 431. C 485. B 531. D 559. B
Hargand, 102. B
Hargerie, seig. 406. B
Hargeville, 292. E 660. A
Hargicourt, 388. C
Harlay, 260. A 262. B 466. D 509 B 523 C 561 A 586. C
Harlus, 350. C 384. B
Harouis, 470. D
Harpedane, 203. D
Harville, 406. C 506. D
Hatte de Chevilly, 552. D
Havart, 121. C 564. D 574. C
Haucourt, seig. 290. B 586. A
la Haudiniere, seig. 505. B
Haversquerque, 280. D 711. D 781 B
Haulbois, 596. C
Haulbuis, 596. C
Hault, 431. C 572. D
Haussart, 193. A
Haussecourt, seig. 430. B
Haussonville de Nettancourt, 624 A
Hautbourdin, seig. 709. C vic. 303. B
Hautefeuille, seig. 549. C
Hautefontaine, seig. 547. D
Hautefort, seig. 521. D
Hautemer, 293. B
Hauteribe, seig. 453. B
Hauterive, seig. 559. B
Hauterives, seig. 209. A
Hauteville, seig. 742. D
Hautpont, seig. 704. C
Hauville, seig. 374. C
Hay, 155. A 451. C 475. C 626. C 759 A seig. 6. A 152. A 474. A 512. C 517. C 598. A *le Comte*, seig. 359. B
des Hayes, 354. D seig. 574. A
longues Hayes, seig. 291. B
Haymin, 709. A
Hainaut, 31. B 48. C 72 A 73 C 75 B 79 D 84. C 93. E 96 D 108. A 134. B 142 C 704. B 730. B comté, 48. C 72. A 73 C 84. C 713. 778. C
HAZARD (*seigneurs du*) 365. *Voyez* du Bosc.
Hazard, seig. 365. B
Hazeville, 294. C 295. A
Hebecourt, seig. 503. C
Hebert, 476. C *du Buc*, 604. D
Heberville, seig. 369. B
Hector, 382. A B *de Marle*, 433. C
Hedicourt, seig. 707. B
Hedouville, seig. 802. A
Heez, seig. 525. C
HEILLY, *Jacques*, maréchal de France, 776. D
HEILLY (*seigneurs de*) 791. *Voyez* Crequy.
Heilly, 664. D 745. C seig. 388. C 780 C 791. C
Heinsberg, 97. A
Helin, 283. D 514. C 548. C
Helisachar, chancelier de France, 241. C
Helland, 470. B
Hellebouft, 356. B
Hellenvillier, 357. C
Hem, seig. 174. A
Hemery, 401. B
HEMONT (*seigneurs d'*) 788. *Voyez* Crequy.
Hemont, 374. C seig. 547. C 778. C 788. B 789. A 801. D
Hemricourt, 100. B
Henard, 460. B
Heneville, seig. 680. A
Hennequin, 382. B 438. A 510. D 525 D 530. B 556. B 557. B 565 D 566. D 571. C 572. A 573. C 584. C 770. A
Hennin, 98. D 100. B 108. D *Lietart*, 98. D 100. B 708. D
Henry, 522. C
Herauldy, 538. B
Herault, 553. C
Herbault, seig. 200. D 262. B
Herbelot, 485. B 510. A
Herbin, 149. D
Hereford, comté, 169. A
la Herelle, seig. 47. D
S. Herem, seig. 327. B 398. B
Hericourt, 804. D seig. 795. B
le Herissy, 642. D
Herivée, ou *Hervé*, chancelier de France, 243. E
Hermancourt, seig. 563. A
Hermeinville, seig. 642. C
HERMENC, (*seigneurs d'*) 320. & *suiv. Voyez* Beaufort.
Hermenc, seig. 86. A 89. C 320. C
Hermenonville, seig. 363. A
sainte Hermine, seig. 63. A 628. C *en Poitou*, seig. 283. C
l'Hermitage, seig. 544. B
Heron, 404. B 735. C
Herouft, 483. C
Herouville, seig. 137. B 385. D 455 C
Herpin, 596. B
Herpon, seig. 334. E
Herstal, 102. D
Herswinen, seig. 102. B
Hertonges, seig. 160. B 650. D
Hertray, seig. 371. C
Hervieu, 556. D 585. D
Hervilly, seig. 708. A
Heselin, 453. E
Hesselin, 437. H
HEUCHIN (*seigneurs de*) 172. *Voyez* Fiennes.
Heuchin, seig. 172. A 705. C
Heudicourt, seig. 503. C
Heurnes, 712. C
Heuschin, *Voyez* Heuchin & Huchin.
la Heuze, seig. 468. D
Heyne, seig. 712. C
Hianville, seig. 517. C
Hilaire, 517. C 558. D
Hildebold, chancelier de France, 241. B
Hilduin, chancelier de France, 242 B
Hilduin, chancelier de France, 242 C
Hillerin, 432. C
S. Hillier, seig. 122. C 123. A
Hinsselin, 430. B
Hochberg, 147. C
Hocquincourt, 574. C
Hodenc, 677. C seig. 574. B
les Hoges, seig. 470. C
Homet, bar. 484. D
l'Homme, 564. D
les Hommes, seig. 597. B

le Hommer,

le Hommet, seig. 138. A bar. 560 C
Hongrie, royaume, 92. C 131 D
Honnecourt, seig. 64. A 778. A bar. 555. B
Honnefleur, seig. 690. A
Honoré, 119. B
Hoo, *Thomas*, chancelier de France, 394 B
Hoo, 394 C
Hoochstrate, comté, 712. C
l'Hopital, *Michel*, seigneur de Vinay, chancelier de France. 488. C
l'Hopital, 265. C 489. B 510. B 514 D 533. A *Choisy*, 645. B
Hornes, 146 B 748 C seig. 159 D
Hostel, vic. 160 A 276 B
Hotman, 585. D
Hotot, 758. D
la Houarderie, seig. 803. B
Houdaing, seig. 782. A
Houdan, seig. 48 A 76 B
Houdenc, seig. 696. A
Houland, 28 E
Houllebecq, seig. 750. B
Houlles, vic. 801 B
Houllier, 363 B 602 D *de la Poiade*, 602 D
Houpeville, 362 D
Hourdiz, 708 B
Houssart, *voyez* Haussart.
la Houssaye, seig. 33 C 34 A 451 A 471 B
Housse, 263 B
Houville, seig. 356 A 357 C
Houx, seig. 605. B
Huault, 386 A
Hubain, seig. 62. D
Hubert, chancelier de France, 250 A
Hubert, 551 A
Huchin, seig. 168 D *Voyez* Heuschin.
Huchon, seig. 64 D
Huë, 150 A seig. 387 C
Hugueville, seig. 116 B 744 C 749 C 750 A
Hugues, senechal de France, 29 C
Hugues, chancelier de France, 242 D
Huillé en Anjou, seig. 396 B
l'Huillier, 385 B 389 A 406 A 410 B 451 C 463 C 544 D 551 C 552 C 556 A *de Boulencourt*, 527 B *d'Interville*, 562 D
S. Huin, seig. 780 C 781 A
Hulin, 526 D 567 D
Humbercourt, seig. 174 C 356 D
Humieres, 51 C 52 E 53 A 99 A 174 A 371 A 373 A 407 D 484 C 769 A 790 B 794 B seig. 174 A 746 D 790 B 794 C
Hun, 100 C 101 B
la Hunaudaye, seig. 770 B 772 D
Huntingdon (*comtes d'*) 268. *Voyez* Bouteillers.
Huntingdon, 268 C comté, 268 C
Huot, 430 B
Huquelieres, seig. 169 C
Hurault, *Philippes*, comte de Cheverny, chancelier de France, 501 B
Hurault (*genealogie de*) 501
Hurault, 419 B 450 C 451 A C 485 B 489 C 491 B 501 D 600 D
Huriel, bar. 505 A
Husson, 187 E seig. 654 C
la Hutumiere, seig. 674 C

J

JACQUART, 685 A
Jacquelin, 570 B
S. Jacques, seig. 356 B
Jaigny, seig. 346 D 349 A
Jaillard, 507 A
la Jaille, 118 C seig. 766 A
Jailly, seig. 160 B
Jalemain, seig. 657 A
Jaligny, seig. 15 B 60 B 64 B
Jaloignes, seig. 735. B
Janvier, 429 C 568 B
Janville, 510 D 789 A
S. Janvrin, seig. 785 B
Japhe, comté, 21 D 23 C 24 A 141 D
Jarnac, seig. 62 C 63 A comté, 802. A
Jassault, 468 D
Jaucourt, 283 B 701 A
Javercy, seig. 393 A
Jausse, 172 C
le Jay, 501 D
Jayer, 525. C
Ibelin, 22 B seig. *ibid.*
Jean, seig. 187. E
Jenville, seig. 296 B
Jerusalem (*Rois de*) sortis des comtes d'Anjou, 21 *& suiv.*
Jerusalem (*Rois de*) 132. *& suiv. Voyez* Brienne.
Jerusalem, 16. D 18. E 21. B 25. A 79. C 80. D 92. C royaume, 104. A 132. C 133. D 140. B 249. A
S. Jery, seig. 538. B
Jeufosse (*seigneurs de*) 294. *Voyez* Mornay.
Jeufosse, 296. A seig. 294. B 674. B 675 A 679 D
Jeumont, seig. 638. D
Ifs, seig. 690. C
S. Ignat, seig. 463. A
Ignaucourt, seig. 720. D
Illiers, 487. D
Illins, seig. 522. A
Imbert, 149. D
Immerselle, 102. D 801. B
Imonville, seig. 370. D bar. 518. C
Inchy, 794. A 795. C seig. 748. C 793. A
Incourt, seig. 360. B
Infreville, seig. 356. B
Interville, seig. 551. C 552. C
Jodogne, vic 709. A
Joigny (*comtes de*) 653. *Voyez* Noyers.
Joigny, 75. D 86. C 128. A 139. C 540. B 667. A seig. 136 B comté, 12. D 13 D 60. D 83 B 86 A 127 A 130 C 139 C 142. B 170. D 455 C 484 C 508 B 653. B D 692. D 695. C 769. A
Joinville, *Ancel* ou *Anceau*, marêchal de France, 692. B
Joinville (*genealogie des sires de*) 692. *& suiv.*
Joinville, 33 A 89 A 114 D 142 B 160 A 208 A 653 D 744 D seig. 13 D 89 A 128 A 653 D 692 D 693 A 744 D *de Fauche*, 66 E 655 B
Jolly de Champigny, 590. D
Joly, 150 A
Joncheres, 771 D

Universitäts- und
Landesbibliothek Düsseldorf

Jonchery, feig. 114 C 123 A
Jonquieres, feig. 300 A
Jofferand, feig. 343 B
Jou, feig. 304 D
Joubert, 598 C
Jourdain, 488 A
Jourdemare, feig. 365 D
Jours, feig. 350. B
Jouffelin, 470 B
Jouveignes, feig. 147 D 407 B
Jouvelain, 383 C
JOUVENEL DES URSINS, *Guillaume*, baron de Traynel, chancelier de France, 401 A
JOUVENEL DES URSINS (*genealogie de*) 403.
Jouvenel des Urfins, 147 D 149 B 342 B 735 C
Jouvengues, 145 D
Joux, feig. 732 D
S. Jouyn, 595 D
Jouy en Jofas, feig. 451. A
Jouy-fur-Merain, feig. 392 C
Joyeufe, 326 B
Irouer, feig. 419 C
Isberghe, 97 A
Ifeure, feig. 423 D
l'Ifle, 280 A 566. B 717 B 740 A feig. 34 C 481 A 586 A 662 A *adam*, 256 A 276 B feig. 52 C 114 D 717 C d'*Auvillé*, feig. 189 C 202 D 203 A *Bannegon* 747 A *Bouchard*, 346 A *Dieu*, feig. 770 A *Jourdain* 209 A 222 A 318 A comté, 209 D 227 B 319 A *Marivaux*, 151 A d'*Oixant*, marq. 773 A d'*Oleron*, bar. 219 D *Savary*, feig. 405 C 411 E *Savoye*, feig. 755 A
Ifles, 356 A feig. 199 A *Fortunées*, princ. 163 A
Ifome, 404 B 467 B
Ifque, 116. D
Ifques, 282 C
Iffoudun, 134 D *fur Creufe*, feig. 594 C
Iftre, feig. 190 B
Ithier, chancelier de France, 240. C
Jubert, 372 E 474 A
Juch, feig. 772. B
Iverny, feig. 589 B
Ivette, 193 C
Juffé, 200. B
Juge, 213 C 474 D 569 D
la Jugie, 315. D
Juillenay, feig. 733 C
Juilly, feig. 123 A 142 B 700 B
S. Julian, feig. 263 D
S. Julien, feig. 561 A 641 D
la Juliennaye, feig. 771 A
Juliers, duché, 216 C
Jumeaux, feig. 457 B
JUMIGNY (*feigneurs de*) 100. *Voyez* Chaftillon.
Jumigny, feig. 100 A
Ivoy, feig. 747 C 748 C
Jupilles, feig. 470 B
Ivry, 115 C feig. 148 B
JUSANVIGNY (*feigneurs de*) 573. *Voyez* Molé.
Jufanvigny, feig. 573 C
Juffac, 152. B comté, *ibid.*
S. Juft, 294. D feig. 335 A 422 B 455 A bar. 319 A 538. A
Juvigny, feig. 641 D
Juvify, feig. 513. D

K

KAER, feig. 775 A
la Kaerie, feig. 428 A 433 B
la Kairie, feig. 261 D
Karew de Bedington, 395 A
Kergo, feig. 772 C
Kergolay, feig. 764. C bar. 773 D
Kergournefec, feig. 678 D
Kerlec, 772 C
Kermes, feig. 704 D
Kerouferé, feig. 772 B
Kerfandi, 417 B
Kervenoy, 509. D
Kerver, 476. B
Kievrain, feig. 104 E

L

LABBEVILLE (*feigneurs de*) 289. *Voyez* Mornay.
Labbeville, feig. 284 C 288 B 289 D
Labergement, feig. 414 B 441 A
du Lac, 393 A
Lachy, feig. 359 A 698 A
Lacy, 697 B
Lagery, feig. 146 C
Lagny, feig. 292 B marq. 531 D
Laigle, feig. 103 B 104 A C 486 A
Laigny les Chafteigners, feig. 123 B
Laiguillon, bar. 425 B
Lains, feig. 655. B
Laire, 521 D
Lais, feig. 448 B
Laifné, 503 A
LAISIRE, *Euftache*, feigneur d'Efcury, chancelier de France, 379 C
Laiftre, 365 D
Lalain, 52 E 104 E 705 C 712 C 782 A
Laleu, feig. 754 B
Lallement, 516. C
Lallier, 544 A
Lambercourt, feig. 801 C
Lamberfat, 47 D
Lambert, 551 A 562 C 605 D d'*Herbigny*, 435 B
S. Lambert, feig. 125 C
Lamerville, feig. 50 D 296 C 339 A
Lamet, 407. C 510 C 787 A
Lamford, bar. 28. D
Lamoignon, 553 B 589 C 591 A
Lampognani, 493 B
Lamy, 282 A
Lancaftre, comté, 695 B
Lanchife, 285 C
Lancofme, feig. 485 B
Lancy, 285 C
Landas, 712 C 794 B feig. 107 A 170 A
la Lande, 361 C feig. 535 A 551 C 577 B
Landefay, 260 B
Landes, 369 D 434 B
Landevy, 470. C 474 D
Landreau, 537 C
Landrecies, feig. 94. D 214 D
Landres, 742 A feig. *ibid.*
Landrethun, feig. 369, E 370 B

Universitäts- und
Landesbibliothek Düsseldorf

Landricourt, ſeig. 742 B
Langan, 528 C
Langeais, ſeig. 627. B
Langes, 521 D
Langey, ſeig. 783 C 784 B
Langheac, ſeig. 344 D 398 B
LANGLE'E (*ſeigneurs de*) 711. *Voyez* Waurin.
Langlée, ſeig. 709 D 710 B
Langlois, 350 A 364 B
Langoiran, ſeig. 211 A 221 D 222 A
Langoſcia, 497 D
Langres, duché-pairie, 142 A
Languedouë, 121 C
Lannion, comté, 152 A 286 A
Lannoy, 99 C 113 B 174 D 175 B 406 B 746 D 786 A 788 C 801 D 802 D
Lanques, ſeig. 735 D bar. 405 B
Lanſac, 385 D
Lantaiges, 68 D
Lantenay, bar. 530 D
Lantin, ſeig. 302 C
LAON, (*vidames de*) 124. *Voyez* Chaſtillon.
Laon, vidamé, 124 C
Lapſault, 257 C 310 A
LARA (*ſeigneurs de*) 163. B *Voyez* Lunel.
Lara, ſeig. 163. C
le Large, 449 C
Largentaye, ſeig. 184. A
Largoet, comté, 538 A 770 B
Largouet, ſeig. 768 C
Larſay, 598 B ſeig. *ibid.*
Laſnier, 475 B
Laſſay, ſeig. 418 A
Laſſenay, 540 B
Laſſigny, ſeig. 99 B 174 A
LASSY (*ſeigneurs de*) 574. *Voyez* Molé.
Laſſy, ſeig. 574 D
Laſtic, ſeig. 326 C 461 A
Lataimville, ſeig. 43 C
LATAINVILLE (*ſeigneurs de*) 266. *Voyez* Bouteillers.
Lataimville, ſeig. 59 B 266 D 673 B 674 B
LATILLY, *Pierre*, chancelier de France, 305 A
la Latte, ſeig. 599 A
Laval, 35 B 51 B 104 C 114 C 117 D 140 C 186 B 187 E 193 B 203 D 493 C 508 A 533 C 690 D 691 C 768 A BD 790 C D ſeig. 21 A 137 B 203 D 246 D 487 C 768 B D marq. 567 B
Lavardin, ſeig. 80 B 93 C vic. 496 C
Lavau, 436. C ſeig. 483 C
Lavaux, ſeig. 445. D
Laude, 651 C
Laugere, ſeig. 449 A
Lavieu, 734 A
Launay, 196. A 438 B 451 A 545 A ſeig. 195 D 297 A 435 D 450 A 496 A
Laurans, 383. B
Laure, 497 B
Laurency, 606 B
Laurens, 445. D
S. Laurent de Ribedot, ſeig. 323. C
Laureſſe, ſeig. 770. B
Lavrigny, ſeig 646 C *en Laonnois*, ſeig. 645 A
Laurodonniere, 517 C
Lautrec, 320. D 697 B vic. 218. C
Lay, 69 C
Layre, ſeig. 459 A
Leau, vic. 358 B
Leé, 607 B
S. Leger, ſeig. 311 E 358 C 431 C *en Yveline*, ſeig. 74 B
Lembroiſe, ſeig. 642 B
Lenchoult, ſeig. 174. A
Lenet, 457 C
Lenoncourt, 390. B 790 C
Lens, 173 A
Lentot, 363 C
Leomeny, ſeig. 682 A
Leomers, ſeig. 721 C
Leon, 185 B 764 A ſeig. 203 D vic. 213. B 764. A 767. A princ. 215 C royaume, 76 B 134 A
Leques, ſeig. 646. A
Lermeſnil, ſeig. 372. A
Lesbahy, 449 D
Leſchalſerie, ſeig. 597 D
Leſches, ſeig. 407 B
Leſcot, 378. B
Leſcun, ſeig. 209 D
Leſdiguieres, duché-Pairie, 232 A
Leſigny, ſeig. 392 B 437 D 440 A 450 B 509 C
Leſnerac, 360. C 645 A
Leſparre, ſeig. 213 B
Leſſar, ſeig. 479 D
Leſſart, 334 B
LESSAY (*ſeigneurs de*) 435. *Voyez* Briçonnet.
Leſſay, ſeig. 435 D
Leſtenou, 426 B
Leſtours, ſeig. 735 A
Leſtrée, 695 C
S. Leu, ſeig. 544. B
Levaré, ſeig. 193 D
Levemont, 678 C
LEVEVILLE (*ſeigneurs de*) 433. *V.* Briçonnet.
Leveville, 429 A ſeig. 261 A 429 A 433 B
Leuil, bar. 293 B
Levis, 74 D 80 B 86 D 162 D 209 D 254 C 316 D 401 B 494 A 506 D 729 C 739 A *Charlus*, 406 C
Levoncourt, ſeig. 263 C
Levraud, 505 C
Leuroux, ſeig. 86. C
Levroux, ſeig. 256 E
Leuville, 510 C ſeig. 293 A 493 A bar. 560 C marq. 486 A 591 A
LEUZE (*ſeigneurs de*) 107. *Voyez* Chaſtillon.
Leuze, ſeig. 94 D 107. C
LEYCESTRE (*comtes de*) 77. *Voyez* Montfort-l'Amaury.
Leyceſtre, comté, 74 A B D 77 A 268 D
Leyden, bar. 719 D
Lezay, 56 D
Lezignem, 23 D 24 A 25 A 48 C 62 B 96 A 134 D 208 A 697 C ſeig. 23 D 28 B 208 A 697 C *la Marche*, 135 B
Lhuillier, 484 A *Voyez* Luillier.
Lianes, 170. B
Libourg, ſeig. 778. C
Liches, ſeig. 165 A comté, 109 D 129 B 130 B duché, 131 C
Licques, 801 B bar. 712. C
S. Liebault, bar. 791 A
Liencourt, ſeig. 678 C
Lierval, ſeig. 477 D
le Lievre, 359 A 434 A 446 C 568 C
Ligne, 99 A

Universitäts- und
Landesbibliothek Düsseldorf

Lignieres, seig. 189 D 491 B marq. 787 B *en Picardie*, seig. 254 C *Voyez* Linieres.
Lignon, comté, 533 A
Ligny, 390 C 567 A seig. 107 A 113 A 142 B 546 D 788 B comté, 107 A 132 A 223 B 226 C 406 C
Lilers, seig. 703 D
Limanton, seig. 413 C
Limery, 150 C seig. 371 C 373 A
Limeuil, seig. 320 C D
Limoges, 385 C 477 B vic. 103 B 104 C 213 D 215 B
Limon, seig. 706 B
Limours, 451 A seig. 121 B 505 C 509 C comté, 501 B 507 D
Limoy, seig. 674 B
Limur, seig. 197 A
Linange, comté, 96 D
Linanges, 743. A
Lincel, seig. 389 B
Lincolne, comté, 268 D
Lincourt, seig. 674 B
Lindois, seig. 310. A
Linieres, 319 A 733 A 754 B seig. 184 D 285 C 404 B 514 B 735 B 754 B bar. 629. B 733 A *Voyez* Lignieres.
Liniers, 310 A
Lintel, seig. 549 B
Lisbourg, seig. 804 C marq. 802 A
Lisiebonne, seig. 636 C
Lisignes, seig. 60 C 109 B
Lisignies, seig. 651 C
Lisores, seig. 633 A
Lisors, seig. 385 C
Lisques, 334 E
Listenois, seig. 67 A 304 C 342 A 733 A
Lisy seig. 334 A *sur Onrq*, seig. 338 B 341 D
Litreville, seig. 742 D
Livarot, seig. 633 A
Livet, (*seigneurs du*) 366 *Voyez* du Bosc,
Livet, seig. 366 C
la Livre, 504 A
Livres, 349 B 525 C
Livron, 416 C
Livry seig. 31 A C 32 A C 35 D 93 C 253 A 567 D 658 D 662 A 665 B 694 B
Lizarde, 683 C
Lizors, seig. 368 D 369 C
Loches, seig. 6 A 58 A 59 D 368 B
le Locrin, seig. 174 A
la Loë, bar. 418 A
la Loée *Voyez* la Loë.
les Loges, seig. 510 A
Logy, 641 D
Loheac, 766 B
Loigny, *Louis*, maréchal de France, 775 D
Loigny, 659 C seig. 776 A
Loiré, seig. 411 B
Loire, seig. 429 D
Loisel, 561 A
Loisie 445 D
Loisy sur Marne, seig. 123 D 665 A
Lombart, 451 A seig. 735 D
Lomenie 153 D 262 C 475 E 531 B 586 B *Brienne* 119 C
Lommeau, seig. 754 B
Lomoy seig. 478 A
Lon, seig. 346 A
la Londe, seig. 261 C 364 C 389 B 434 B
Longaunay, seig. 681 A
Longchamps, seig. 312 A
Longeau, seig. 412 D 414 B
Longepierre, seig. 479 C
Longjumeau, seig. 78 C
Longpré, seig. 385 A
Longroy, seig. 677 D 720 B
Longué, seig. 509 D
Longueau, seig. 339 A
Longueil, 335 B 349 C 382 B 410 A 525 D 549 C 550 D 568 B
LONGUEJOUE, *Matthieu*, chancelier de France 464 B
LONGUEJOUE, (*genealogie de*) 465
Longuejoüe, 440 D 465 A
Longuet, 576 C
Longueval 175 C 254 C 533 D 721 B seig 153 D 390 A 484 C 801 C
Longueville, comté 137 E 178 C 186 B 211 A 312 C
Longvilliers, 69 A 782 B seig. 783 A
Lonzac, comté, 220 C
Lopez de Haro. 163 C
Loppin, 509 D
Lopsat, seig. 303 A
Loquet, 578 D
Lor, 145 C
Loresse, seig. 694 B
Loriot, seig 684 A
Lormaye, seig. 682 B
Lorme, seig. 131 B
Lormier, 565 B
LORRAINE, *Charles*, connêtable de France, 224 C
Lorraine, 125 C 135 A 221 A 248 B 696 A 726 C 769 A 785 B marq. 96 D duché 45 E 80 B 96 D 110 A 125 C 224 C
basse Lorraine, duché, 21 B 248 D
Lorraine - Elbœuf 119 A
Lorris, 125 D
Lorry, seig. 255 C
Lorsignol 146 C seig. 740 C
Lorthon, 576 A
Lorthoy, seig. 795 C
Los, comté, 97 A
Lottin, 514 A
Loüan, 158 A 334 C 749 A
Louans, seig. 429 B
Loubers 291 B
Loudon, seig, 191 A 481 C
Loué, seig. 494 A
Louet, 301 A 382 B 423 C
Loueuse, seig. 789 A
Lougormes, seig. 681 A
Louis, chancelier de France, 241 D
Louis, chancelier de France, 242 E
la Loupe, seig. 280 C
Loupelande, seig. 134 A 169 B
Loupy, seig. 158 D
Loury, seig. 282 A
Loufferie, seig. 470 B
Loutagerie, seig. 496 B
Louvain; 73 C 162 C 248 B comté, *ibid* 778 A
Louvel, 357 B
Louvencourt, seig. 286 A 288 A
Louves, seig. 634 B
Louvestain, seig. 102 B
Louviers, 350 A 383 A 443 C

Louvois,

Louvois, ſeig 579 B 746 A marq. 149 C 582 A
la Loye, 100 C 101 B
Loyer, 682 A
Loynes, 481 B 555 A 576 C
Lozeray, 194 B
Lu (*ſeigneurs du*) 296. *Voyez* Mornay.
du Lu, ſeig. 296 C
Luat, ſeig. 439 C
Lubieres, 341 B
Lubin, ſeig. 491. B
Luc, ſeig. 754 D
Lucas, 147 B 407 C 596 A
Luçay (*ſeigneurs de*) 417. *Voyez* Rochefort.
Luçay, ſeig. 415. C 417 C comté, 418 A
Luce, 294 B
Lucé, bar. 767 A *Voyez* Lucay.
la Lucerie, ſeig. 505 B
Luceu, ſeig 169 D
Lude, ſeig. 137 A comté, 509 A
Ludlow, ſeig. 697 B
Ludres, 263 B ſeig. *ibid.*
Luitbert ou *Ludebert*, chancelier de France, 240. D
Luillier, 262. A 292 A 440 C 450 C 466. C *Manicamp*, 260 A *Voyez* Lhuillier.
Luitward, chancelier de France, 244. A
Lully, ſeig. 721 B 794 D
Lumbres, ſeig. 174. D
Lumigny, ſeig. 275 A 333 C
Lunel (*ſeigneurs de*) 162.
Lunel, ſeig. 104 A 135 C 161 D bar. 104 A 162 B
Lure, 213 A *d'Immerſelle*, 102 C
Lureau, 411 E
Lurelle, 411 E
Luſancy, ſeig. 382 C
Luſignan, 391 C *Voyez* Lezignem.
Luſſac, ſeig. 323 C
Luthier de S. Martin, 477 B
la Luthumiere, ſeig. 633. C
Lutzelbourg, 263 B
Luxembourg, *Valeran*, connêtable de France, 223 B
Luxembourg, *Louis*, connêtable de France, 226 C
Luxembourg, *Louis*, chancelier de France, 393 C
Luxembourg, 48 C 96 A 104. A 107 A 131 DE 132 A 169 D 170 A 406 C 508 B 696 A 793 A *Brienne*, 342 B
Luyeres, ſeig. 129 D 572 D
Luynes, duché-pairie, 230. C 508 B 552 B 566 C
Luzarches, 254 D ſeig. 45 C 46 A 152 C 255. B 265 A 387 C 388 A B 631 A 662 C 675 A 739 C
la Luzerne, 359 C 374 A
Luzignan, ſeig. 287. A *voyez* Lezignem.
Luzy, ſeig. 64 B 204 D 732 A
Lye, ſeig. 604 C
Lyon, 785. C comté, 727. B 736 B
Lyons, ſeig. 311. E

M

S. MAARD, *Lancelot*, maréchal de France, 631 A
S. Maard, 257 B 631 B
Machau, 277 A
Machault, 548 C 552 C 585 D
Machaut, 54 D 265 A
Machecoul, 203 C 764 C ſeig. *ibid.*
Machinville, ſeig. 262 B
Machy, ſeig. 543 B
le MAÇON, *Robert*, baron de Treves, chancelier de France, 395 C
Mâcon, comté, 84 A D 728. B
Madaillan, 120. C 194 B 503 A *de l'Eſparre*, 194 B
Madran, 515 C
Magalas, ſeig. 301 A
la Magdelene, 416 A ſeig. *ibid.*
Magnanville, ſeig. 434 B
Magnoac, ſeig. 222 B
Magny, 745 A ſeig. 388 B 637 D 675 A
Mahault, 468 D
Mahaut, 686 A
Maignard, 357 C
Maignart, 356 A 788 A
Maigné, 483 C
Maignelais, ſeig. 105. D
Maignieres, bar. 784. B
Maillard, 514 B 530 D 544 B 555 D 711 D
Maillart, 489 D 568 B
Maillé, 105 C 594 D 735 B 749 A 768. B ſeig. 508 B 735 B 768 B comté, 508 B
Maillebois, ſeig. 341 C
Mailly, 51 A 116 B 146 C 240 B 356 D 401 A 465 C 586 A 661 A 667 D 683 C 719 B 740 C 781 A 805 C ſeig. 740 C 745 A bar. 717 D
Mailloc, 796 C ſeig. 787 C bar. 533 A marq. 787 C
Maimbier, 642 B
Maimbiez, 188 C
Maina, 498 A
Maine, 220 B
Maineville, ſeig. 312 A
Maingoi, 209 A
Maingoval, ſeig. 174 D
Mainſac, ſeig. 277 C
Mainterne, 360 B
Mainvilliers, ſeig. 50 E
le Maire, 470 C 517 C
Mairé, 721 A
Maiſieres, ſeig. 665 D
Maiſon-Comte, ſeig. 297. B
Maiſonfort, ſeig. 136 B bar. 560 A
Maiſon-Neuve, ſeig. 286 A
Maiſon-Rolland, 511 B ſeig. 543 D
Maiſons, ſeig. 335 B 349 C 375 C 382 B 410 B 510 C
Maiſſe, ſeig. 513 D
MAISY (*ſeigneurs de*) 656. *voyez* Noyers.
Maiſy, ſeig. 106. D 109 B 545 B 651 A 656 B
le Maître, 544 B
S. Maixant, ſeig. 804 B
Maizieres, ſeig. 144 C
Malannoy, ſeig. 703 C 706 A
Malaſſis, ſeig. 363 C
Malaunay, ſeig. 359. A
MALAUZAT (*ſeigneurs de*) 462. *Voyez* du Bourg.
Malauzat, ſeig. 462 A
Maldeghem, ſeig. 705 C
Malemaiſon, ſeig. 51 B

Malemort, seig. 208 D
Malesherbes, seig. 553 B
Malesmains, 186 A 394 D
Malespine, marq. 494 A
Malestroit, 766 B 775 A seig. 768 A
Malet, 106 D 673 B 776 B
Maleval, seig. 729 D
Malezze, seig. 196. C
Malherbes, 502 D
Malicorne, seig. 137. D 246 D 264 D D 359 A 418 A
Malines, seig. 96. A 137 D 202. D
Malingre, 565 A
la Mallemaison, seig. 544. D
Mallemouche, 597. B
Mallepierre, seig. 532. B
Mallet, 553 B 632 B 708 A 759 B
la Malmaison, seig. 291 A *les Essarts*, seig. 589 B
Malon, 562 B 565 D
Malprouvoire, seig. 56 D
Malteste, 446 A
Malvoisine, seig. 518. C
Malvooft, 594 C
Mamez, seig. 383 B
Manay, 418 D
Mancel, 283 D 435 E
Mancini, 580 B
Maneray, seig. 443 D
Mancy, seig. 450 B 483 B
Mandelot, 527 D
Mandre, seig. 263 D
Manducage, seig. 368 D
Manessier, 511 B 543 D
MANGOT, *Claude*, garde des Sceaux de France, 536 C
MANGOT (*généalogie de*) 536.
Mangot, 536 D 770 D
Manicamp, seig. 410. B comté, 120 C
Mannay, 789. D
Manneville, 789. B seig. 375 D 545 D comté, 286 D marq. 552 B
Manoir le Robert, seig. 194 A
Mans, 246 D comté, 17 D 246 D
Mansel, 796 A
Mansligny, 512 B
Mante, seig 43 A 150 C comté, 784 C
Manuel, 522 B
Maquerel, 369 B
MARAIS (*seigneurs du*) 509 *Voyez* Hurault.
Marais, 404 D seig. 419 B 485 B 509 C 533 D
Marans, 423 D
Marbeuf, seig. 264 D 644 D 659 A 740 A
Marc, chancelier, 239 B
Marc, seig. 529 A
S. Marc, seig. 356 D 544 A
Marcadé, 357 C
Marcault, seig. 565 B
Marcel, 437 C 531 B 590 A
Marchainville, seig. 374 C
Marchand, 586 B
la Marche, 28 B comté, *ibid.* 108 A 138 B 164 D 208 A 697 C 730 C
Marché-neuf, seig. 659 A
Marcheville, seig. 280 C 640 B *en Lorraine*, seig. 118. C
Marchiseul, seig. 445 B
Marcillac, seig. 63 A
Marcilly, 473 D seig. 69 B 502 C comté, 447 C
le Marck, 149 C 406 D 748 C
Marcoing, seig. 638 C 777 C
Marconnay, seig. 416 B
Marcoussis, seig. 211. E 379 B
Mardoigne, seig. 322 D
Mareau, 438 B
Maréchal, 27 B 77 C 327 B 357 D 430 A 444 B 479 C D
Mareille, seig. 674 B
Marennes, seig. 220. A comté, *ibid.* 221 A
Mares, 22 B 789 A seig. 356 A
Marets, 119 C seig. 261 C 466 C 527 C 584 D 590 C
MAREUIL (*seigneurs de*) 159. *Voyez* Conflans
Mareuil, 665 C 683 D seig. 66 C 112 A 115 B 143 C 144 C 159 C 160 D 276 B 349 A 405 D 419 C 664 D 674 B 718 D 720 A 780 C 791 D
Margaux, marq. 545 D
Margency, seig. 514 C 548 C
Margeride, seig. 316 D
Margival, 384 A
Marguerit, 643 B
Maricourt, 537. B 674 B 675 B
sainte Marie, seig. 358. C 530 C
le Marier, 586 A
Marignargues, seig. 300. C
MARIGNY, *Jean*, chancelier, 311. B
MARIGNY (*seigneurs de*) 121. *Voyez* Chastillon.
MARIGNY (*genealogie des seigneurs de*) 311.
Marigny, 660 D seig. 60 A 109 B 113 C 116 D 121 B 155 C 311 E 404 C bar. 406 D
MARILLAC, *Michel*, seigneur de Fayet, garde des Sceaux de France, 554 B
MARILLAC (*genealogie de*) 554
Marillac, 554 C marq. 561 B
Marimont, 156 B
Marin, 569 A
Marines, seig. 338. C 527 B
Marinier, 285 A
Marisy, 572 A
Marlac, seig. 458 C
MARLE (*genealogie de*) 381 *Voyez* le Corgne.
Marle, seig. 106 C 126 A *en Brie*, seig 35 D *Voyez* le Corgne.
la Marliere, seig. 660 D
Marlou, *Voyez* Mello.
Marly, 276 B seig. 32 C 44 A 276 B *le Chatel*, seig. 422 C
Marnay, 698 D seig. 67 B 89 A 699 B
Marne, 100 D 364 A
Marolles, 391 A 418 A 518 B 532 C 681 A seig. 257. A 262 B
Marquais à l'Eau, seig. 795 B
Marquant, 706 D
Marques, 425 D
Marquieres, seig. 263 C
Marré, bar. 775 B
Marrome, 353 C D
Marrot, seig. 671 C
Marsac, seig. 325 D
Marsan, comté, 221 A
Marseilles, 335 D
Marsham en Norfolck, seig. 27 C
sainte Marthe, 545 A
la Marthonie, 485 B

Universitäts- und
Landesbibliothek Düsseldorf

S. Martial, ſeig. 316 C
Martigné ſous Laval, ſeig. 200. D
Martigny, 443 A 747 C ſeig. 110 A 369 B
Martimont, ſeig. 150 C
S. Martin, 195 C 312 D 497 B D ſeig. 219 D 335 A 351 A 369 D 643 B *d'Agiié*, 498 D *en Morvant*, ſeig. 69 B
Martineau, 424 C
Martinſart, ſeig. 283 B
Martinville, ſeig. 291 B
Martrois, ſeig. 446 C
Marzac, 291 B
Marzé, ſeig. 275 D
du Mas, 747 A ſeig. 300 B
Maſcranny, 545 C
le Maſle, 481 A 505 B
Maſſillargues, ſeig. 300 B
Maſſol, 530. D
Maſtas, 57 B
les Maſtres, ſeig. 323 C
Maſuyer, 468 B
Mathan, 796 C
Mathau, ſeig. 382 B
Mathefeſon, 191 B 642 A
S. Mathieu, comté, 456 C
du Matz, 196 C
Maubec, 304 D
Maucler, 576 B
Maudetour, ſeig. 551 A 759 A
Mauduyt, 418 B
Mavieres, ſeig. 638 C
Maulde, 712 B
Maulevaut, 569 C
Maulevrier, 57. C bar. 635 B comté, 406 D 476 C
Maumez, 716 D
Mauny, 740 B ſeig. 185 A 467 C 633 B 634 B marq. 406 D 528 A
Maupeou, 563 B d'*Ableges*, 548 A
Mauquenchy, *Jean*, dit *Mouton*, ſire de Blainville, maréchal de France, 756 B
Mauquenchy (*genealogie de*) 757.
Mauquenchy, 757 D
S. Maur, 394 D
Sainte Maure, *Guillaume*, chancelier de France, 313. D
Sainte Maure, 63 A 340 A 401 B 484 C 494 A 769 A ſeig. 63 A *Montauſier*, 579 A
Mauregard, 465 D ſeig. 34 B 340 C
Maurepas, ſeig. 178 B 718 B 787 A
Maurevert, ſeig. 350 A
S. Maurice, ſeig. 86 A 282 A 510 A *ſur Laveron*, ſeig. 115 C 257 B
Maurienne, 73 D 141 D comté, 80 B 84 A
Maurin, 369. E
Maurins, 434 B
Mauroit, ſeig. 712 B
Mauroy, 572. A B 599 C
Mauterne, 351 B
Mauves, comté, 803 C
Mauvinere, 774 D
Mauvinet, 754 B
la Mauviſiere, ſeig. 591 A
Mauvoiſin, 61. C 253 C 678 C *Roſny*, 253 C 678 B 791 D 792 B
Maxouval, ſeig. 795 C
May, 473 B 620. A *Ciran*, ſeig. 599 A
Mayenne, ſeig. 59 D 103 B bar. 137 B duché, 785 B
Maymont, ſeig. 276 E
Maynard, 429 D
Maze, 363 B
Meaglia 499 D
Meaulce, 424 C
Meaux, 350 B 436 D vic. 110 D 115 B C 160 C 276 B 639 A
Medavi, ſeig. 641 D bar. 293 B
Mede, ſeig. 697 B comté, 494 B
Medicis, 556 B
Medina-Cœli, 163 A
Medina-Sidonia, ſeig. 163 A
Medine, 361 A
Mée, ſeig. 417 D
Megaudais, 194 A
Meghen, comté, 174 C
Meharenc, 375 C ſeig. *ibid.*
Mehun, ſeig. 344 D 506 C *ſur Yevre*, ſeig. 75 C
Meilhan, ſeig. 213 A
Meillan, ſeig. 783 D
Meillant, ſeig. 735 C
Meille, vic. 487. D
le Meingre, *Jean*, dit *Boucicault*, maréchal de France, 753 B
le Meingre, *Jean* II du nom, dit *Boucicault*, maréchal de France, 760 C
le Meingre, 319 A
Melincourt, ſeig. 638 B
ſainte Melaine, 194 B 773 C
Meliand, 518 D 604 B
la Meilleraye, ſeig. 310 A
Melleny, ſeig. 650 C
Melleville, ſeig 478 C
Mello, *Dreux*, connêtable de France, 57 E
Mello (*généalogie de la maiſon de*) 58. *& ſuiv.*
Mello (*ſeigneurs de*) 49 *Voyez* Clermont en Beauvoiſis.
Mello, 57 E 86 A 109 B 115 A B 131 B 135 C 160 C 276 A 304 C D 654 C 655 C 690 D 700 C 782 B ſeig. 43 C 45 C 49 D 52 E 53 A 58 C 158 B 639 B 661 A 667 D
Melſei, ſeig. 641 D
Melun, *Simon*, ſeigneur de la Loupe, maréchal de France, 640 B
Melun, 170 D 173 A 280 C 338 D 379 B 619 C 625 D 628 B 634 A 654 A vic. 162 C 170 D 283 B 313 B 625 D 628 B 654 A 728 D *Eſpinoy*, 531 C
Menard, ſeig. 194 A
Mençor, ſeig. 213 A
Menemares, 644 D
Menetou Sallon, ſeig. 279 B 652 C
Menetreau, comté, 418 A
Meniſſon, 537 B 565 C 571 D 572 B
Menonville, ſeig. 717 B
Menou, 55 E 415 C 417 D 418 A 423 A D 424 C ſeig. 55 C
Menton, 118 D
des Menuës, ſeig. 383 C
Merat, 572 B
Meraumont, ſeig. 350 D
Mercadantis, 539. D
le Mercier, 116 A
Mercœur, 130 C 769 A ſeig. 85 C 130 C 729. C 730 C

Universitäts- und
Landesbibliothek Düsseldorf

la Mercy, 460 B
Meres, ſeig. 680. A D
Mereville, ſeig. 628 D
Merey, ſeig. 770 A
Mericourt, 634 D ſeig. 623 D 745 D 746 D
Meriel, ſeig. 339 C 341 B
Merlay, ſeig. 138 C
MERLE, *Foucaud*, dit *Foulques*, marêchal de France, 641 B
MERLE (*genealogie de du*) 641.
du Merle, 641 D
Merleſaut, ſeig. 641 D
Merlo, *Voyez* Mello.
Merode, 99 B
MERY-SUR OISE (*ſeigneurs de*) 339 *Voyez* Orgemont.
Mery, 345 A 642 A ſeig. 54 A 114 E 407 A *ſur Oiſe*, ſeig. 337 C 339 C *en Picardie*, 51 B ſeig. 114 C *ſur Seine*, ſeig. 463 D 698 A
S. Mery, 340 C
Merville, ſeig. 582 A
Meſengneville, ſeig. 674 B
Meſgrigny, 571 C 573 A C 791 A
ſainte Meſme, ſeig. 510. B
ſaint Meſmin, ſeig. 463 C
Meſnager, 427 B 565 B
le Meſneau, 522 C ſeig. 502 D
Meſnil, ſeig. 34 A 349 C 358 B 378 B 391 B 431 B 574 A 590 B 783 B *Argence*, ſeig. 783 C *Aubin*, ſeig. 514 B *Aubry*, ſeig. 627 C *S. Denis*, ſeig. 385 C *Evard*, ſeig. 355 C *Garnier*, ſeig. 486. A *S. Jor*, ſeig. 355 A 358 B *Jourdain*, 357 C *Lancelevée*, ſeig. 282 D *Madame Rance*, ſeig. 53 C *Payen*, ſeig. 623. D *Parry*, ſeig. 690 C *Ponceaux*, ſeig. 674 B *Racoin*, ſeig. 117. B
MESNIL-TERRIBUS, (*ſeigneurs de*) 288 *Voyés* Mornay.
Meſnil-terribus, ſeig. 285 B 288 B 289 E 292 E
Meſnilville, ſeig. 360 C
Meſnou 722 C
Meſpuis, ſeig. 518 C
Meſlager, 569 D
la Meſſeliere, ſeig. 597 A
Meſſemé, 418 C
Meſſy, ſeig. 259 D 647 B
Meſvillier, ſeig. 418 A 419 D
le Metay, 364 D
le Metayer 359 B
Metelin en Armenie, 18 E
Meudon, 258 C 276 C
Meville, ſeig. 644 D
Meullent, 676 B comté, 74 A 787 C
Meulles 438 B
MEUSNIERS, (*ſeigneurs de*) 436 *Voyés* Briçonnet.
Meuſnieres, ſeig. 435 D 436 C
Meux, ſeig. 370 B
Meximieux, ſeig. 327 B
Mez, ſeig. 619 A 625 D
Mezangeres, ſeig. 457 B
Mezieres, ſeig. 415 A 516 C *en Brenne* ſeig. 138 A
Miannay, ſeig. 801 B C
Michel, 439 B
Michery, ſeig. 388 A 391 A
Michon 477 A
Mideſhervile, ſeig. 801 B
Mieuvre 177 A
Milan, ſeig. 136 B
Millançay, ſeig. 96 B
Millancourt, ſeig. 123 B
Millars, 590 A
Millau, bar. 455 A
MILLEMONT, (*ſeig. de*) 433 *V.* Briçonnet.
Millemont, ſeig. 434 C
Milly, 253 B 255 C 625 A ſeig. 203 B 438 A 676 B
Minard, 435 D
Mincy, ſeig. 509 C
Mineray, 551 A
Miniac, ſeig. 772 B
Miolans, comté, 560 B
MIOSSANS, (*barons de*) 219 *Voyez* Albret.
Mioſſans, 220 D ſeig. 219 C bar. *ibid.*
Mirabel, ſeig. 56 D
la Mire, 740 C
Mirebeau, ſeig. 86 C 124 C 203 B 487 C 628 B 651 B 670 B 695 D bar. 785 B
Mirebel, 123 B ſeig. 85 A
Miremont, 153 C D ſeig. 320 D
Mirepoix, ſeig. 74 D
Miron, 491 C 544 B
Mitte de Miolans, 560 A
Moerbecke, ſeig. 704 B
Moerlan, ſeig. 285 B 289 E
Mœurs, 214 D
le Moine, 360 A 382 B 476 D
Moinerie, 603 B
Moiſenant, ſeig. 415 A
Moiſeray, ſeig. 335 D
Moiſon, ſeig. 291 A
Moiſſon, 479 A 685 B
Molac, bar. 772 D
Molay-bacon, 642 A ſeig. 691 B
MOLE', *Matthieu*, garde des ſceaux de France, 570 D
MOLE', (*genealogie de*) 571 *& ſuiv.*
Molé, 530 B 567 D 571 B 572 B
Molambais, ſeig. 99 C 711 D
Molien, 504 D
Moliens, ſeig. 781 B
Molieres, ſeig. 319 C
Molina, ſeig. 163 D duché 178 C
Molinghen, ſeig. 794 A
Mollaines 69 C
Monarde, ſeig. 175 D
Monceau, 282 A 515 A
Monceaux, 156 D ſeig. 333 C 334 A 674 B 789 C
Moncel, 364 D 474 A
Monchy 293 B 369 E 390 A 484 C 486 B 574 C 647 A 789 D 801 C ſeig. 780 D *le Chaſtel*, ſeig. 51 C
Monclar, ſeig. 463 B
Monculot, ſeig. 457 B
Mondement, ſeig. 549 D
Mondeſcourt, ſeig. 638 C
Mondidier, ſeig. 50 E 595 B
Mondon, ſeig. 597 B
Mondreville, ſeig. 363 A
Monduel, ſeig. 300 A
Monglat, bar. 466 D
Mons 312 A 596 B
Monſtier ſur Sambre, ſeig. 101 A
la Monſtre, 315. C

du Mont,

du Mont, 364 A *S. Jean*, seig. 60 B 650 C D 651 A *Notre-Dame*, vic. 148 C *de la Vigne*, seig. 796 C
petit Mont, seig. 435. E
Montabert, seig. 572 D
Montafilant, seig. 185 B 766. C 768. A bar. 771. B
la Montagne, 369. B seig. 468. B vic. 583 A
Montagnies, 172. C
Montagny, 287. A
MONTAGU, *Jean*, chancelier de France, 377 A
MONTAGU (*genealogie de*) 377.
Montagu, 66. A 68. B 211. E 734. A seig. 67. A B 201. B 203 C 277 A 377 D 484 C 566. B 733. A 796 C prés *Billon en Auvergne*, seig. 302. B
Montaguillon, 445. A bar. 405 B
Montaimard, 458 C
Montalant, seig. 541. C
Montaneys, seig. 731. C
Montargis, seig. 139. D
Montastruc, bar. 220. A
Montataire, seig. 503 A
Montauban, 719. C 766. B seig. 766. B 767. B 772 C
Montaudion, 436. D
Montauglan, seig. 442. B 443 A
Montaumer, 512. C
Montaut, 222. A 321. A
Montbarot, seig. 721 A
Montbazon, 379. B seig. 63 A 379. B 740. B duché-pairie, 802 D
Montbel, 423. C 699. A seig. *ibid.*
Montbelliard, 126. A 128. D 652. A 695. C comté, 128. D
Montberon, 57. C 404 D 562 C seig. 57 C comté, 531 B
Montbis, seig. 304. D
Montblaru, 722. B
Montboissier, 116. C 304. B 323 C 325 D seig. 116. C 276. B
Montboyer, comté, 606. C
Montbrau en Lamballe, seig. 184 A D
Montbrisson, seig. 458. C
Montbrun, 606. B seig. 162 D
Monteavrel, marq. 789. D
Montcayeux, comté, 80. B 131 D
Montchablon, seig. 114. A
Montchensey, 48. C
Montchenu, 220. A
MONTCHEVREUIL (*seigneurs & marquis de*) 284. *Voyez* Mornay.
Montchevreuil, seig. 284. C 722. C marq. 286. B
Montclus, bar. 317. D
Montcontour, seig. 63. A 117. B C
Montcornet, seig. 146 B 652 B
Montcresson, seig. 112 C 265 A 276 E
Montdoubleau, seig. 48. B 134. A 671. D
Montdoucet, 392. C
Montecler, 771. D seig. 33. A 694 B
des Montées, seig. 553 B
Monteil, seig. 317 B
Montenay, 292. B 374 B
Montendre, seig. 203. D
Montereau, seig. 393 A
Monternault, seig. 421. C
Montery, seig. 421 A
Montesmé, seig. 468. D
Montespan, marq. 220. B
MONTESPILLOUER (*seigneurs de*) 264. *Voyez* Bouteillers.
Montespillouer, seig. 152 C 255 B 258 D 264 B
Montesquiou, 152 C
Montesson, marq. 119 A
Montfaucon, seig. 104 C 128 D 481 C 625 B 628 B
Montfermeil, seig. 385. B
MONTFERRAND (*seigneurs de*) 85. *V.* Beaujeu.
Montferrand, 213. D 222 B seig. 86 A E comté, 85 E 528 C
Montferrat, 25 A 133 D 726 B marq. 23 C 24 C 133 D 726 B
MONTFORT-L'AMAURY, *Amaury* VI. connêtable de France, 71 A
MONTFORT-L'AMAURY (*genealogie de la maison de*) 77. *& suiv.*
Montfort, 16 B D 48 A 160 A 596 B 632 B 633 B 699 A 729 C 765 C seig. 31 B 48 C 72 A comté, 48 A 86 A 225 E *l'Amaury*, 16 B seig. 31 B 36 A 632 B comté, 71 A 134 A *en Bretagne*, seig. 765 C comté, 769 A *sur Risle*, seig 689 C
Montfrand, seig. 438 B
Montgascon, 85 B seig. *ibid.* 257 D 277. B 323 C *en Auvergne*, seig. 60 C
Montgauger, seig. 282 A
Montgaugier, 560 A seig. 340 A 401 B
Montgibert, seig. 734 A
Montgilbert, seig. 304 B
Montglas, marq. 509. B
MONTGOBERT (*seigneurs de*) 54. *Voyez* Clermont en Beauvoisis.
Montgobert, seig. 54 D 254 B
Montheur, seig. 209. A
Monthibois, seig. 341 B
MONTHOLON, *François*, seigneur du Vivier, garde des Sceaux de France, 472. B *François*, seigneur d'Aubervilliers, garde des Sceaux de France, 519 B
MONTHOLON (*genealogie de*) 472
Montholon, 443 D 472 D 530 C 575 A
Montjay, 92 B seig. 92 B C 93 A 338 A 341 D
Montignac, seig. 48 C 106 D 209 A
Montigny, 116 A 443 B 718. B seig. 31 C 496 A 419 C 718 D *le comte*, seig. 443 B *sur Oise*, seig. 468 A *en Ostrevant*, 146 B seig. 116 A
Montil le degelé, seig. 89. C
Montion, 483 B
Montivillier, seig. 502. D
Montlevon, seig. 126 A
Montlezun, 222. B
MONTLHERY, *Guy*, senechal de France, 29 D *Hugues*, senechal, 30 A
Montlhery, 21 B 29 D 30 A 31 A 73 C D 83 B 127 D
Montliard, 308 A
Montliart, 517 A
Montlor, 303 A seig. *ibid.*
Montluçon, seig. 94 B
Montmalast, seig. 734. B
Montmartin, seig. 196 B 773 C comté, 529 A
Montmeliant, seig. 55 B 152 D
Montmerle, seig. 731 C
Montmirail, 134 A 467 C 489 C 510 B seig. 51 D 627 C marq. 581 C

Montmirel, seig. 125 A 379 A 715 C
MONTMOR (*seigneurs de*) 748. *Voyez* Hangest.
Montmor, seig. 526. A 568 A 748. B
MONTMORENCY, *Thibault*, connêtable de France, 41 A *Matthieu*, connêtable 44 A *Matthieu* II. connêtable, 70. A *Anne*, connêtable, 228. B *Henry* I. connêtable, 229 C *Charles*, maréchal de France, 701 D
Montmorency, 32 C 35 B 50 B 52 E 53 A 75 B 99 A 114 C 115 C 135 C 137 B 260 C 338 D 341 A 663 D 665 A 672 A 698 B 739 A 747 A 748 C 765 C 769 A 770 B 786 C 795 C seig. 35 B 41 A 44 A 70 A 75 B 119 C 140 C 254 B 338 D 663 D 732 C 739 A duché pairie, 229 C *Fosseux*, 285. B *Luxembourg*, 580. A
Montmorin, 303. A 327 B 398 B seig. 275 D 398 B
Montmoron, comté, 547 D
Montmort, 623 D seig. 143 D
Montmouth, seig. 695 B
Montoire, seig. 80 B
Monton, seig. 316. C 323 C
Montourg, seig. 262. B
Montpellier, seig. 75 D
MONTPENSIER (*seigneurs de*) 85. *v.* Beaujeu.
Montpensier, seig. 60 D 84 B 85 E 89 C 678 B
Montperreux, seig. 686 B
Montpesat, seig. 785 B
Montpezat, 303. B
Montplaisir, seig. 351 C
Montplan, seig. 481 A
Montpoupon, bar. 415 D
Montravel, seig. 51 C 667. D
Montreal, 62. A seig. 33. A 62 A 327 C
Montregaut, bar. 326 C
Montresor, seig. 105. C
Montreuil, 623 A 642 D seig. 12 B 32 D 281 C 283 A 645 C 674 B 689 C *Bellay* seig. 728 D
Montrichard, seig. 15 C 187 C
Montrolier, seig. 261 B
Montrond, seig. 211. C
Montrotier, comté, 118. D
les Monts en Vexins, seig. 369 C
Montvé, comté, 498 B
Montyon, seig. 537 C
Morainville, seig. 503. B
Morainvilliers, 540 B
Moran, seig. 541 B
Morancourt, seig. 697 B
Morand, 486 A
Morangis, seig. 483 B 586 B
Morbeck, seig. 705 B
Morcourt, seig. 52 C
Moreau, 552 C
Moreaumez, seig. 168. D
Morel, 642 D
la Morliere, seig. 189. A 198 D
Morelle, 259. C
Moret, 120. A 591 A comté, 546 A
MOREUIL, *Bernard*, maréchal de France, 715 B
MOREUIL (*genealogie de la maison de*) 715 *& suiv.*
Moreuil, 173 D 285 A seig. 49 C 113 B 173 D 715 C 784 A
Moreul, 722 B
Morfontaines, marq. 155. D
le Morhier, 503 A
Morigny, seig. 410. B
Morin, 190 D 191 A 453 B 481 C 489 C 514 D 581 A
la Moriniere, seig. 481 A 509 A
Morlaine, 69 C
Morlaines, seig. 718 B
la Morlaye, seig. 496 A
Mormans en Brie, seig. 403 D
MORMANT (*seigneurs de*) 548. *Voyez* le Fevre de Caumartin.
Mormant, seig. 548 B
Mornac, comté, 598 C
MORNAY, *Pierre*, chancelier de France, 278 D *Etienne*, chancelier 306 A
MORNAY (*genealogie de la maison de*) 279. *& suiv.*
Mornay, 279 A 485 D 675 B 680 C 722 C *en Berry*, seig. 279 A
la Morniere, seig. 597. B
Moroges, seig. 530. B
MORSAN (*seigneurs de*) 582. *Voyez* le Tellier.
Morsan, seig. 432 C 582 D
Mortagne, 56 D 89 A 107 A 169 B D 276 C seig. 56. D 156 D 704. C 713 C comté, 802 D
Mortain, 21 A comté, 26. D 94 B 249 D 270. C
Morteaux, 681 A
Mortemart, seig. 117 C 635 D bar. 538 A 772 D
Mortemer, 396. A 633. C 690 A 697 C seig. 633 C bar. 467 A
Mortier-Croulle, seig. 189 C 203 A
Morvant, seig. 65. B
Morville, seig. 605 B comté, 606 D
MORVILLIER, *Jean*, chancelier de France, 490. A
MORVILLIER (*genealogie de*) 491.
Morvillier, 467 A 491 A 514 B
MORVILLIERS, *Pierre*, seigneur de Clary, chancelier de France, 409 B
Morvilliers, 349 C 409 C 559 C seig. 746 D 786 A 789 A
Mosant, seig. 68 D
Mosnier, 684 C
la Mothe, 209 C 450 D 451 C seig. 210 A 502 D 511 A 528 C 740 C *d'Aubencourt*, seig. 383 D *S. Claude*, seig. 528 A *S. Eraye*, seig. 62 D *Villeneuve*, seig. 518 C
la Motte, 296 C 595 A 795 A C seig. 175 C 176 B 355 D 387 C 388 A 415 D 440 C 509 D 571 D 675 A vic. 322 C *sur Ayne*, seig. 557 C *Anger*, seig. 196 C *le Bignon*, seig. 197 A *Cesny*, bar. 634 C *Feuilly en Berry*, 214 D *de Gennes*, seig. 192 C 771 A *Hermart*, seig. 554. C *Husson*, seig. 200 D *d'Isaut*, 156. B *le Tillet*, seig. 355 C *Toisy*, 160 C *Vaucler*, 770 B 772 D
Moucel, seig. 369 B
du Mouchet, 475 A seig. 385 C
Mouchy, 351 B
MOUCY (*seigneurs de*) 666. *Voyez* Trie.
Moucy, 59 D 259 C 662 C seig. 667 A 668 B 690 B *le Chastel*, seig. 253 A 662 B 674 B *le Neuf*, seig. 55 B 253 D 258 D 259 A *le Perreux*, seig. 740 B *le vieil*, seig. 259 B 433. D *Bemainson*, seig. 708 B

Universitäts- und
Landesbibliothek Düsseldorf

Mouffle, 296 C 435 B *de Champigny*, 435 A
Moulac, feig. 496. A
du Moulin, 389 D 510. C feig. 537 A 626 B
Moulineaux, 435 D
Moulines, duché, 186 B
Moulinet, 537 B
MOULINS (*feigneurs de*) 722. *Voyez* Moreul.
Moulins, 505 C feig. 722 B
Mouret, 676 A
Mourier, feig. 177. B
Mouffay, feig. 573 A
Mouffeaux, feig. 374 A
Mouffion, 444 B
Moultiers, feig. 190. A
Mouton de Cluys, feig. 597 C
Mouton, *Voyez* Mauquenchy.
Moutonvilliers, feig. 782 A
Mowbray, 28 C
Mouy, 259 D 370 D
Mouzé, vic. 602 A
Moy, 388. A 634. D 638 B 662 B 747 A 748 C feig. 52 A 114 D 745 D 747 A
MOYENCOURT (*feigneurs de*) 748. *Voyez* Hangeft.
Moyencourt, feig. 719 A 748 C
Moyenville, feig. 549 B
Mucidan, feig. 222. A 321 A
le Muet, 387 C 675 A
Mulet, 717. B
Muniere de Spinefort, 789 C
Mur, 599 D feig. 599 C comté 599 D
Murat, 301 A feig. 453 C 483 C
Mureaux, feig. 221 D
Muret, feig. 49 C 174 A
Murs, feig. 326. D
Mufnier, 331 A
du Mufeau, 437 D 547 C
MUSSY LA FOSSE (*feigneurs de*) 478. *Voyez* Montholon.
Muffy, 733. A *la Foffe*, feig. 479 A bar. 530 C
Muftel, 353 CD 368. D

N

NAGU, 477 B
Naguet, 354 B 356 B
Naillac, 105 C 345 D feig. *ibid.*
Nambu, 503 D 509 A
Nampont, feig. 796. C
Namur, 97 C comté, *ibid* 136 B
Nançay, feig. 118 B comté, 560. B
Nangis, feig. 139 C 627 C marq. 262 C 419 D
Nantes, comté, 20 C
Nanteuil, 111 B 160 B 323 B 672 A feig. 122 C 684 C *la Foffe*, feig. 92 D 140. C 144 C *le Haudouin*, feig. 31 E *Notre-Dame*, feig. 291 A
Nantouillet, 116 A feig. 454 A 566 B
Naples, royaume, 104 A 129 B 131 D
Narbonne, 220 A 301 A 344 D vic. 322 D *Lomagne*, 579 A
Narcey, 35 C 739 A feig. 741 A 742 A
Nat, 446 C
Nau, 478 C 517 A
Navarre, 48 C 84 D 189 D 213 A royaume, 84 D 215 B 216 C
Naudet, 436 A
Nazac, feig. 458 D
S. Nazaire, feig. 767 A
Neveu, 198 D
Neauffle, feig. 170 D 360 C 631 D
NEAUFFLE-LE-CHASTEL, *Simon*, connêtable de France, 44. B
Neauffle-le-Chaftel, feig. 44. B
Nebouzan, vic. 300 C
Nedonchel, 794 B feig. 661 A
NEELLE, *Guy*, feigneur de Mello, maréchal de France, 723 C
NEELLE (*feigneurs de*) 47. *Voyez* Clermont en Beauvoifis.
Neelle, 49 D 158 D 334 B 339 A 639 B 667 D 674 A 691 A 694 A feig. 47 D 76 B 90 A *Offemont*, 114 A *en Tardenois*, feig. 627 C *Voyez* Nefle.
Negrepelifle, feig. 209 A
NEMOURS, *Gautier*, maréchal de France, 624 D
NEMOURS (*genealogie des feigneurs de*) 625.
Nemours, 619. C feig. *ibid.* 625 B duché, 215 B
Nereford, 28. E
Nery, 266. C
Nefle, 401 A 624 A 706 C 716 C 738 B 739 C 745 B feig. 110. C 401 B 671 D bar. 155. E marq. 455 C 484 C 493 C 508 A 533. C 769. A *Voyez* Neelle.
du Nefme, 368. A
Nefmond, 586 B
Neubourg, marq. 787 C *Voyez* Neufbourg.
Nevelet, 572 B
Nevers, 10 B 84 B comté, *ibid.* 94 A 134 B 213 A 217 D 218 A B 727 B 728 C 729 A
Neufbourg, 220 B 633 A bar. 774 A *Voyez* Neubourg.
Neufcarre, 117 B
Neufchaftel, 67 B 99 C 696 A 742 C *en Vexin*, feig. 32 B D
Neufmarché, feig. 659 A
Neufville, 559 D 574 B 580 C 660 D 716. B 783 D 803 A C *près Bar le Duc*, feig. 264 A *en Laonnois*, feig. 53 C *Villeroy*, 527 D 580 B *Voyez* Neuville.
Neufvy, feig. 754. B *Pailloux en Berry*, feig. 256 E 258 C 259 A *Voyez* Neuvy.
Neuilly, feig. 291 B *le Noble*, feig. 426 A
NEUVILLE, *Jean*, maréchal de France, 755 C
Neuville, 752 D feig. 369 D 406 A 681 D *le Roy*, feig. 94 C 743 C *Voyez* Neufville.
la Neuville, feig. 292 E
Neuvy, feig. 591 A *Voyez* Neufvy.
Nezement, feig. 491 B 514 B
Nicolaï, 556 B 575 B
Nicolas, garde des Sceaux de France, 272 A
S. Nicolas, feig. 643 E
Nicollon, 425. A
Nielle, feig. 370. A
Nieurlet, bar. 803 C
NIKE, feig. 140 C
Niolet, feig. 453 C
Nivelle, 774 C feig. 748 C
Noailles, 581 B duché pairie, *ibid.*
Noblet, 447 C 457 B 530 B
Nocey, 647 B
la Nocle, bar. 390 A

Universitäts- und
Landesbibliothek Düsseldorf

Noel, chancelier, 269 C
Noel, 383 D
Noellet, seig. 190 A
Noemy, 267 B
Noerat, seig. 717 C
Noés, seig. 680 D
NOGARET, *Guillaume*, chancelier de France, 299 A
Nogaret, 299 D 317 A
Nogent, seig. 72 D 73 A 695 B vic. 673 D *le Rotrou*, seig. 140 B *le Roy*, vic. 674 B 680 A
Noirat, 562 B
Noircarmes, seig. 175 B
Noirefontaine, 384 B
Noirtet, 475 A
NOISY (*seigneurs de*) 264. *Voyez* Bouteillers.
Noisy prés Beaumont, seig. 264. B
Nolay, seig. 66. A marq. 508. C
NOLE (*comtes de*) 77. *V.* Montfort-l'Amaury.
Nole, comté, 78 B 131 D
Nolent, 359 A
Nonant, seig. 644 C bar. 386 B
Nonneville, seig. 518 B
NORFOLCK, comté, 27 B
Normandie, duché, 18 A
Normanville, seig. 576 A 389 B
Norry, 284 C 323 B seig. *ibid.* 474 B
NORTHAMPTON (*comtes de*) 268 *Voyez* Bouteillers.
Northampton, comté, 268 C
des Nots, 194 A
la Nouë, 122 A seig. 551 A
des Nouës, 283 C
Noueux, seig. 335 D
Noviant, 483 A
Nouiant, seig. 116. A
Novion, seig. 97 B 478 B
Nourey, seig. 643 B
Nouriou, seig. 421 B
Noury, 254 D
Nouyers, seig. 675 A
Nouyon, 348 C
Noyelle, 708 C
Noyelles, 718 D 740 C 802. A seig. 173 B 177 A 719 A 804 C *lés Annequin*, seig. 174 D
NOYERS, *Miles*, maréchal de France, 648 D
NOYERS (*généalogie de la maison de*) 650. *& suiv.*
Noyers, 66 E 69 C 106 D 109 B 110 A 170 D 304 D 670 B 695 C seig. 109 B 139. D 650 A 695 C
Noyon, seig. 625 D
la Noyraye, seig. 120 B 588 D 589 B
Nozay, seig. 158 A 334 C 762 B 764 B
Nuisement, seig. 444. A
Nunez, 163. C

O

O 341 C marq. 566 B
Obilly, vic. 384. C
Ocquerre, seig. 557 B
Odan, seig. 63. C
Odolric ou *Odalric*, chancelier, 245. B
OFFEMONT (*seigneurs de*) 49. *Voyez* Clermont en Beauvoisis.
Offemont, seig. 49. A 52 E 53 A 158 B 401 A 640 D 661 A 667 D 717 D 745 B 749 A comté, 538. C
Offignies, 123 A seig. 369 D
Ogimont, seig. 748 C
Ognies, 174 A 175 D 711 D 712 C seig. 711. D *Voyez* Ongnies.
Oignon, seig. 129. D
Oisel, seig. 559 D
Oiselet, 68. C 414 D 415 A
Oisery, seig. 259 B 455 A
Oiseu, seig. 583 A
Oislery, seig. 115 C
Oison, seig. 515 A
Oisy, 778 A seig. 125. A 226 C 627 C 778 A
Oixant, marq. 771. B 773. D
Olier de Bourzeis, 583 A
Oliergues, 303 B seig. *ibid.* 321 B 322 A
Olisy, seig. 483 C
Olivet, seig. 443 C
OLIVIER, *François*, seig. de Leuville, chancelier de France, 482. B
OLIVIER (*généalogie d'*) 483.
Olivier, 194 B 510 C 560 C 566 B seig. 483 A *de Leuville*, 293 A
Ollainville, seig. 557 A
Ollay, 468. D
Ollier, 573 D
Olonde, seig. 691 B
Olonne, seig. 508 B
Omenescourt, seig. 708 C
S. Omer, 167 D 704 B 705 B 713 B 779. C D
Omerville, seig. 282 C 291 B 292 C 674 B 680 A
Onglée, seig. 545 A
Ongnies, 406 B 719 D *Voyez* Ognies.
ONZ-EN-BRAY (*seigneurs de*) 660. *Voyez* Beaumont.
Onz-en-Bray, seig. 32 D 51 B 400 C 659 B
Onzain, comté, 507 A
Opsonville, seig. 532 D
Orange, 188 C princ. 63 A
Orbe, seig. 126 A
Orbec, 358 C 644 D 645 B bar. 645 B 720 B
Orbigny, seig. 543 D
ORCHEUX (*seigneurs de*) 385 *Voyez* Marle.
Orcheux, seig. 385 C
Ordan, seig. 222 B
l'Orfevre, 406 A 784 D
ORGEMONT, *Pierre*, chancelier de France, 336 D
Orgemont, 337 C 407 A 795 C
Orgeres, seig. 537. A
Orgerus, seig. 293 C
Orgeval, seig. 544 D
Orgisles, 358. B
Origné, seig. 190 A
Origny, 571 C 572 B seig. 530 C
Orlancourt, seig. 803 B
Orlat, 453 C
Orleans, 153 D 216 B-262 C 266 D 638 D 639 B vic. 4 C
Orlencourt, seig. 795 B
Orly, seig. 114 C *en Brie*, seig. 51 C
l'ORME (*seigneurs de*) 61 *Voyez* Mello.
l'Orme, seig. 135. C *en Morvant*, seig. 61 C
les Ormes, 466 B *S. Martin*, bar. 604 C
Ormoy, seig. 538 C 676 A

ORIOLLE,

ORIOLLE, *Tierre*, seig. de Loiré, chancelier de France, 411 B
Orry, seig. 759 A
Orsay, seig. 286 B 433 D
Ortyes, seig. 496 C
ORVAL (*seigneurs d'*) 217. *voyez* Albret.
Orval, seig. 211 C 213 B 217 B
ORVILLE (*seigneurs d'*) 264 *voyez* Bouteillers.
Orville, seig. 265 A
Ossainville, seig. 392 C
Ostel, seig. 555 D vic. 678 B
Osterel, 801 D
Ostieux, seig. 643 C
Othes prés Dammartin, seig. 351 A
Ottabiano, seig. 493 B 494 B 495 D
Ouarty, seig. 286 A 288 A
Ouarville, seig. 282 B
OUCHY (*vicomtes d'*) 148. *voyés* Conflans.
Ouchy, vic. 146 B 148 B 407 D
Saint Ouen, chancelier de France, 239 B
S. Ouen, 295 B seig. 599 C
Ovilliers, seig. 477 D
Oulmes, 118 E
Outrebois, seig. 781 A
Outreleau, 720 D
Ouville, 369 A seig. 375 C
S. Ouyn, seig. 792. A bar. 796. C
Ouzereaux, seig. 428 C
Oxford, comté, 28 C
Oysonville, seig. 431 C marq. 431 D
Oytrehun, seig. 690 C
Ozon, seig. 571 C 584 C

P

PACY, 122 C 652 C seig. 67 A 122. C D 565 C 624 B *sur Marne*, seig. 137. B *en Valois*, seig. 390 B
S. Paer, seig. 677 D
Paillart, seig. 291 A
PAILLART (*seigneurs de*) 54. *voyez* Clermont en Beauvoisis.
Paillart, 338 B seig. 55 C 334 A 786 A
Pain d'Avoine, *Voyez* Pillavoine.
Pajot, 463 C
S. Palais, 327 A 345 C seig. 147 C
Palay, seig. 518. B
Palerne, seig. 462 D 463 A
la Palice, seig. 485 A
la Palliere, seig. 190 A
Pallot, 503 A
Palluau, 476 D seig. 104 C 203 C
Paloiseau, seig. 406 C 506 D
la Palu, 423 B
PAMPON (*seigneurs de*) 367. *Voyez* du Bosc.
Pampon, seig. 367 C
la Panne, seig. 480 D
Panneville, bar. 774 B
Pantin, 194 B
Pany, 555 D
du Parc, 541 A seig. 198 D
Pardaillan, 220 B seig. 369 E 434 B
Pardiac, comté, 222 B
Parent, 194 B 585 C
Parigny, seig. 35 D
Parillé, seig. 481 C
Paris, 261 A 603 A 606 B comté, 3 E
SAINT PARISE (*seigneurs de*) 67 *Voyés* Mello.
S. Parise, seig. 68 A
le Parmentier, 356 C
la grande Paroisse, seig. 429. A
Paroy, seig. 489 C
Parthenay, 203. C 749 D seig. 235 E 732. B *Voyés* l'Archevêque.
du Pas, seig. 791 D
Pas-Feuquieres, 283 B 529 C 581 D
Pasquier, 537 C
Pasquin, 711 C
Passac, seig. 323. B
Passavant, seig. 626 C
Passy, seig. 292 B 391 B *Voyés* Pacy.
PASTE', *Ferry*, maréchal de France, 622. C
PASTE' (*genealogie de*) 622.
Pasté, 622 D
la Pastoresse, 207 A
Patarin, 522 A
Pathus, seig. 115 C
Patras, 601 D duché, 130 C
Pavans, seig. 719 A
Pavenay, 291 A
Pavilly, bar. 262 B
Paviot, 378 B 391 C 392 D
S. PAUL (*comtes de*) 106. *voyés* Chastillon.
S. Paul, 125. A 248 A comté, 45 B 93 E 94 A 95 B 106 B 135 A 169 D 223 B 226 C 656 C 743 D
Paule, 461 C
le Paulmier, 643 C
Paulmiz, *voyés* Paulmy.
Paulmy, 593 C seig. 512 A vic. 425 B 697 B
Paumis, seig. 593 D *voyés* Paulmy.
Payen, 504 B
Payens, seig. 653 B
Paynel, 338 C 690 D 691 B *de Moyon*, 338 C
Paz, 664 D
Pecoil de la Ville-Dieu, 583 B
Pecques, seig. 712 B
Pecquigny, 651 D
Peennes, seig. 779 C
Peinte, 350 D
la PEIROUSE (*seigneurs de*) 461 B *voyés* du Bourg.
Peirouse, 196 C seig. 461 B
le Pellé, 571 B
Pellegruë, 487 D
Pellemonstier, seig. 572 D
le Pelletier, 282 D 553 A 562 C 606 A
Pellorde, 421 A 449 D
Peltot, seig. 356 A *en Caux*, seig. 261 B
Pembrock, 106 C comté, 27 B 48 C 77 C
Penafiel, seig. 163 D
PENTHIEVRE (*comtes de*) 103. *voyés* Chastillon.
Penthievre, 202 C comté 103 B 204 A 768. B
Pepin, 196 D 375 D 568 C
Perard, 447 B
Perche, 17 E comté, 17. E 140 A
le Percher, 363 A 369 A
Percheran, 517 C
Percy, 27. B seig. 28 B
la Pereuze, 356 B
Perez, 163 A
Pericard, 572 A
Perignat, seig. 398 B
Perigny, seig. 388 B 675 A

Perigord, 57. B comté, *ibid.* 104 E 213 D 214 B 215 B
Perinhan, seig. 301 A
Pernaux, vic. 359 C
Pernes, seig. 169 C
Perolz, 723 A
Peronne, seig. 36 C 722 A
Perousseaux (*seigneurs de*) 476 *Voyez* Montholon.
Perousseaux, seig. 476 B
du Perray, seig. 565 D
Perreau, 371 A
Perreuse, seig. 382 B
Perreux, seig. 318 B 733 C
du Perrier, 521 B
le Perriere, seig. 277 B 734 B 771 D
la Perrine, seig. 194 B
Perronay, seig. 197 A
Perrot, 516 C 585 C 802 D
Persan, seig. 304 D 442 B 792 B bar. 484 B
Persil, 596 B
la Personne, 52 A 56 D 158 B 623 D
Pertuis, 150 C
la Peruche, seig. 282 D
Perusse, seig. 66 A
Pesché, seig. 406 D
Peschin, 105 B 217 C 323 C 345 C 782 C seig. 257 C
Pesora, 446 C
Petau, 430 B
Petit, 193 B 437 C
Petré, 646 D
Peverel, 261 B
Pezenas, comté, 137 E
S. Phalle, seig. 147 A
Philippeaux, *Louis*, comte de Pontchartrin, chancelier de France, 586. D
Phelippeaux, 200 D 531 B 538 B 563 A
Philippes, 568 A
Phregibert, seig. 147 C
S. Piat, seig. 450 D
Piau, 54 A
Pibrac, seig. 515 B
le Picard, 350 D 382 B 432 B 439 B 449 C 460 D 471 A 525 D 526 B 533 D 583 A 784 B
Picauville, seig. 276 B
Pichon, 432 C 548 C
Picot, 431 C 463 C
la Picquenaye, seig. 196 A
Picquigny, 108 B 114 A D 628 A 739 C 780 A C 781 A 792 A seig. 75 D 135 B
la Pie, 267 B
Piedefer, 261 A 335 A 429 A 433 D 437 D 570 B seig. 541 C 585 C
Piemont, comté, 730 A Princ. 731 C
Pienne, 351. A
Piennes, seig. 533 B 719 D marq. 119 C 418 A 419 D
Pierre, surnommé *Loiseleves*, chancelier de France, 247. A
Pierre, seig. 414 C 415 A
la Pierre, 709 A seig. 375 C 596 B
S. Pierre, seig, 326 D 413 D *à Arnes*, seig. 622 C
Pierrecourt, seig. 370 D
Pierrefons, seig. 93 D
Pierrepont, seig. 124 C 160 B 356 C 651 D 719 D 784 B 793 A
Pierrevive, 392 B 437 C
Pigache, 564 C
Pigray, 563. A
Piis, seig. 210 A
Pilate, 303 A
Pillavoine (*branche de*) 679 *& suiv.*
Pillavoine, 42 C 291 B 661 D 675 A 679 C
la Pillette, seig. 645 D
du Pin, 470 D 773 C
Pinart, 149. C 262 B 562 A
Pincé 335 D 435 D
Pinchaste, 260 B
Pinel, 369 B
Pinkigny, 704 C *voyez* Picquigny.
Pinon, seig. 55 A
Pinot, 457 A
Pinson, 471 A
Pipemont 370 A
Pischard, 722 B
Piscina 498 C
Piscop, seig. 340 B 381 D 410 B
Piscot, seig. 439 C
Pisseleu, 338 C 390 B
Pisy, seig. 533 C
Pithou, 431 C 572 D
Pitigliano, seig. 78 C
la Place, 362 D 446 B
Placy, seig. 690 C
Plaines, 174 D
Plainville, seig. 676 A
Plaissié, 143 B
Plaix, 438 C
des Planches, 358 C seig. 641 D 644 C 677 D
Plancoet, seig. 184 A D
Plancy, 66 D 68 B 159 D seig. 341 B 450 C 742 C bar. 437 C 538 A
Plangnes, seig. 172 C
Planquay, seig. 288 C
Planques, seig. 721 B 784 B 793 D
Plantis, seig. 193 C
Platecorne, 260 B
la Platiere, 493 C
Plausac, seig. 86 E
Playotre, seig. 143. D
Plessier-Boulancy, seig. 260 A
Plessier Choisel, seig. 561 A
Plessis (*seigneurs du*) 569. *Voyez* Seguier.
Plessis (*seigneurs du*) 666 *Voyés* Trie
Plessis, 348 C 632 D seig. 47 C 51 C 120 B 184 A 197 A 318 C 340 B 421 B 432 B 433 C 475 D 485 C 512 A 569 C 645 B 664 A 669 D 674 A 710 A 781 A *Barjot*, seig. 598 D *Belleville*, seig. 221. A *Bertrand*, seig. 183 D 772 A *Billebault*, seig. 791. D *au Bois*, seig. 122 A 516 A 589 B *Brion*, 630 C *Cacheleu*, seig. 50 B 64 A *le Comte*, seig. 552 D *Cyran*, seig. 597 B *d'Echelles*, seig. 604 C *Feucherolles*, seig. 435. E *Gassot*, seig. 665 B *Gobert*, seig. 549 B *S. Just*, 346 D *Kerlec*, seig. 772 C *Liancourt*, 528 A 580 C *Macé*, seig. 117. D *Marly*, seig. 283 A *Orbec*, bar. 646 C *des Ouches*, seig. 390 C *Pasté*, seig. 623 B *Picquet*, seig. 340 C *Placy*, seig. 259 B *Poilchien*, seig. 280 C
Plessis-Rideau, (*seigneurs du*) 439. *Voyez* Briçonnet.
Plessis-Rideau, seig. 439 D 450 C 466 D

Plessis Savonieres, 504 A
Plessis Tremblay, seig. 312 A
Pleuvaut, seig. 414 B 509 D marq. 416 D *Voyez* Rochefort.
Pleuveron, seig. 472 D
la Plisse, seig. 477 A
Ploeuc, 773 D comté, 599 D
Plois, seig. 708 B
Ploisy, 665 A seig. 155 A
Plouider, vic. 769 B
Plouis, seig. 348 C
Pluviers, seig. 479 C
Pluvinel, 435 E
Poancé, seig. 186 D
Poart, 467 C 512 C
Pocancy, seig. 604 CD
Poensac, seig. 89 C
Pogy, seig. 139 C
Poigny, marq. 119 C
Poilly, seig. 155 B
Poilvilain, 372 A
S. Point, comté, 528 C
la Poiriere, 558 D seig. 561 C
Poiseux, seig. 69 A 415 C
Poissy, 34 C 41 C 504 B seig. 41 B 418 A
Poitier, 545 C
Poitiers, 85 B 92 C 138 B 316 D 317 A 318 B 326 C 344 D 376 B 670 D 725 D 733 D 755 A comté, 244 A
Poitou, comté, 14 B
Poitrin, seig. 494 B
Poix, 173 B 348 A 718 D 784 C seig. 112 A 113 B 718 D princ. 784 A *Tyrel*, 786 A
S. Pol, 778 B comté, 704 B 778 B *Voyez* S. Paul.
la Pole Suffolk, 214 D
Polet, seig. 89 A
Polhay, 348 A
Polignac, 323 A 327 A vic. 304 B 318 C 323 A
Poligny, 606 C 697 A seig. 532 D *le Bon*, seig. 591 A
Polisy, seig. 701 A
Polnic, seig. 772 B
Pomeuse, 758 B
la Pommeraye, 496 A
Pommereu, 450 D
Pommereuil, 371 A seig. 282 B 682 B
Pommerith, vic. 775 B
Pommieres, vic 153 D
Pommiers, 209 D
S. Pompain, seig. 309 D
Pompone, 116 A 267 D 268 A seig. 125 B
Poncel, 436 B
Poncet, 151 D
PONCHER, *Etienne*, chancelier de France, 449 D
PONCHER, (*genealogie de*) 449
Poncher, 292 A 427 C 440 A 449 C 505 C 506 A 509 C 510 A
Ponchon, seig. 288 C 795 B
Ponnard, 429 B
Pons, 208 D seig. 209 A 220 A 221 A
Pont, 263 D 362 D 481 A seig. 316 C marq. 132 A
Pontaillier, 416 D
Pontarcy, seig. 95 A 109 B 124 B
Pontchartrain, 538 B comté, 563 A
Pont du Chateau, seig 323 C
Pontdormy, seig. 782 C
Ponte, 494 A
Ponté de Scarnafis, 498 C
Ponthieu, 75 E 678 C comté, 76 B 108 A 138 B 164 D 168 B 663 A
Ponthivel, seig. 260 B
Pontmolin, 338 B
Pont S. Pierre, seig. 695 C 749 D bar. 116 B 743 D 750 A
Pontvere, seig. 118 D
Poôlin, 354 D
PORCEAN, (*comtes de*) 109 *Voyez* Chastillon.
Porcean, comté, 90 E 109 C 110 C 111 B 130 D 157 D 671 A 732 C
Porcien, *Voyez* Porcean.
Porcin, seig. 323 C
Pordic, seig. 766 A
Porée, 138 D
Porhoet, comté, 201 B 203 D 253 C 767 A
Pormorant, seig. 438 A
Porsac, bar. 555. A
Portail, seig. 194 B *Cotichet*, 194. B
Portaleon, 132 B
Portas, 555 C
le Portau, seig. 428 A 433 B
Port sainte Marie, seig. 163 A
SAINT PORT (*seigneurs de*) 547 *Voyez* le Fevre de Caumartin.
S. Port, seig. 547 B 789 A bar. 544 A
la Porte, 369 C 465 D 766 A 796 A seig. 190 D *Bertrand*, bar. 316 C *de Pesseliere*, 455 C
le Porteau, seig. 261 D
Portes, seig. 708 C bar 317 D
le Portier, 311 E
Portugal, 164. A royaume 163 A
Possesse, seig. 33 D 34 A C 35 A
Postel, 312 A
Pot, 562 B
Potel, seig. 436 C
la Poterie, seig. 389 A
Potier 478. B 555 C 555 C 557 B 589 D
Potonville, seig. 785 C
Potrincourt, seig. 294 B 436 B 463 C
Pouailly, seig. 385 D
Pouancé, seig. 137 C *Voyez* Poancé
S. Pouanges, seig. 579 A
Pouffier, 479 C
Pougnant, 686 A
Pougues, 685 B
la Pouille duché, 129 B
Pouilly, seig. 86 B 502 D 653 B
la Poupardiere, seig. 596 C
Pouques, 782. C
Pousauges, seig. 67 B 651 C
Pousenac, seig. 388 D
Poussard 220 B 221 A
Pousse, seig. 422 A
Poussé, seig. 467 C bar. 571 C
Poussepain, 789 B
la Poyade, seig 602 D
POYET, *Guillaume*, baron de Beyne, chancelier de France, 469 B
POYET, (*genealogie de*) 470
Poyet, 470 B
Poynton, seig. 28 C
Pracontal, 286 D
Prades, seig. 303 A
Praet, 715 C.
du PRAT, *Antoine*, seigneur de Nantouillet, chancelier de France, 452 B

Universitäts- und
Landesbibliothek Düsseldorf

du PRAT (*genealogie de*) 453
du Prat, 518 B 566 B *Nantouillet*, 740. C
Praville, feig. 437 B
du Pré, 422. A feig. 646 C
Preaux, 50. E 738. A feig. 369 B 379 A 634 C 639 A bar. 775 A
Precigné, feig. 63 A
PRECIGNY, *Renaud*, marêchal de France, 630 D
Precigny, 626 D 754 B
Precy, 157 B 454 C 739 C feig. 110 C 157 B 454 B 506 B 566 B 671 B bar. 527 D
Predubus, feig. 405 D
Premartin, feig. 654 A
Preſle, feig. 416. A
Preſſe, 446 B
du Preſſoir, feig. 795 D
le Prêtre, 437 C 564 C 568 A
Preudhomme, 570. A *Voyez* Prudhomme.
Preverenges, feig. 259 B
Preuilly, bar. 548 D
Prevoſt, 424 C 431 C 435 D 457 A 522 C 526 B de *Baſerode*, 708 D 712 B
Preure, feig. 719 C
des Prez, 785 B
Prie, 371 A 415 D 735 B
S. Prieſt, 68 D marq. 456. B
Primbot, feig. 264 D
le Prince, 503 A
Pringy, feig. 124 A
S. Priſc, feig. 57 E 58 D *Voyez* S. Bris.
S. Privas, feig. 326 A
Prohynes, 326. A feig. *ibid.*
Proiſy, 122 A 512 B feig. 155. D
Provana, 498 D
Provence, 95 A 162 B comté, 8 B
Provenſac, feig. 304 A
Provins, 266. D
le Provoſt, 706 B
la Prouſtaye, feig. 196 A
la Prouſtiere, feig. 470 D
Prudhomme, 523 B 527 B 556 A 560 A *Voyez* Preudhomme.
la Prugne, 398 D
Prulay, 675 A
la Prunaudaye, 117 B feig. 491 C
Prunay, feig. 687 A
Pruneaux, feig. 421 A
Prunelay, 194 A feig. 590 B
Prunelé, 262 B 282 A B 370 D
Prunes, feig. 283 B
Prunier, 522 A B
Pſaucourt, feig. 341 B
Puché, bar. 150 C
Puchot, 788. A *de Gerponville*, 294 D
PUISEAUX, *Hugues*, chancelier de France, 270 C
Pujols, feig. 487. A
du Puiſet, 141 D feig. 42 C
Puiſeuls, 401 B
Puiſeux, 666 C feig. 152 A 384 C 477 D 717 B 795 D
petit Puiſeux, feig. 474 B
Puiſieux, feig. 455 A 526 B
Pumbecque, feig. 712 C
Puſſay en Beauſſe, feig. 121. C
Puſſey, feig. 548 A
du Puy, 326 D 350 D 415 D 596 A feig. 594 D
Puyd'Amour, feig. 468 B
Puy d'Attilly, feig. 597 C
Puybeton, feig. 515 A
Puy du Coudray, feig. 118 B
Puy du Fou, 118 C 523 C
Puy Guilhem, feig. 208 A
Puyrenaut, feig. 390 C
Puyricard, feig. 300. D
Puy de Vatan, 437 D
Pymont, feig. 323 A

Q

QUATRESBARBES, 192 A
Quatrelivres 466 B
Quatreſols, 541. D
Quatre Voyes, feig. 184 D
le Quay, 461 C
Queant, feig. 782 A
la Queille, 346 A
Quelain, 569 A
Quenequen, 192 A
Quenoilles, 350 D
Quenouille, 683 A
Quentin, 546 A de *Richebourg*, ibid.
S. Quentin, 151 B 504 B feig. 405 C 420 A
des Querdes, feig. 173 C 175 C
Querieu, feig. 782 C
Querlavoine, 423 A
Queſigny, feig. 374 A
Queſnay, feig. 360 D
du Queſne, 360 D
Queſneel, feig. 665. A 666 D
Queſnel, 288. C
des Queſnes, 116 A feig. 719 A 784 A 792 C
Queſnon, 682 C
Queſnoy, feig. 562 B 674 B 704 D 721 B *ſur Areſnes*, feig. 51 C *ſur Blaru*, feig. 674 B
Queval, 362 A
la Queuë, feig. 676 B
Quevrain, 88. C
Quevremont, feig. 124 A 665 A
Quieret, 705 A C 782 A
Quillebeuf, feig. 410 C
Quinaut, 417 D
Quincé, 194 A
Quincieu, feig. 522. C
Quincy, feig. 339 A 429. B 787 A
Quindray, feig. 596 B
Quinquempoix, feig. 434 B
Quiry, feig. 374 C 740 C
Quitry, feig. 378 B

R

RABAT, vic. 488. B
Rabeſtan, feig. 770 A
Rabigeois, 465 C
Rabot, 522. A 523 C
le Raboys, feig. 491 D
la Racenelliere, feig. 597 C
Radde, 721 A
RADEPONT (*ſeigneurs de*) 358. *Voyez* du Boſc.
Radepont, feig. 297 A 358 B
Radeval, feig. 676. C

Radon,

Radon, chancelier, 240 D
Ragnafrede, chancelier, 239 D
Ragny, feig. 416 A 493 C
Raguenel, 186 A 768 A
Raguier, 381 B D 382 C, 410 B 419 B 440 C 466 D 467 C 509 D
Raillard, 121 C
la Raimbaudiere, 471 B
RAIMBOVAL, (*feigneurs de*) 793 *Voyez* Crequy.
Raimboval, feig. 778 C 803 B
RAINCHEVAL, (*feigneurs de*) 177 *Voyez* Fiennes.
Raincheval, feig. 177 D 721 A
Raiz, 187 E
la Rambaudiere, feig. 117 C 118 A
Rambouillet, feig. 75 C
Ramburelles, feig. 721 A
Rambures, 174 C feig. 782 B
RAMERU, (*feigneurs de*) 139 *Voyez* Brienne.
Rameru, feig. 45 C 127 D 139 C 144 C 650 D 693 C comté 127 D
Rames, feig. 22 B
Rancher feig. 534 D
Ranches, feig. 297 C
RANCIERES, (*feigneurs de*) 263 *Voyez* Bouteillers.
Rancieres, feig. 263 B
Rancon 23 D feig. 48 C
Randon feig. 317 A
Rangon, marq. 498 A
Ranft, 102 C
Rantigny feig. 151 A B
Raoul, fenechal, 29 A
Raoulin, 675 A
Raoullieres, feig. 190 C
Rapiouft, 443 A
Rapoüel, 483 C
Raray, bar. 285 C
Raffan, 585 B
Raffe, 406 B
Raftelane, 321 B
Rat, 444 B
Ratbod, chancelier, 243 D
Ravannes, feig. 586 B
Ravenel, 118 C 148 C 150 D 151 B
Raventun, feig. 801 C
Raveton, 533 A
Raviers, 478 A
Raulot, feig. 50 D
Ray, 651 B
Rayneval, 51 A 160 B 172 C 276 B 718 B 758 A 793 A feig. 160 B
du Raynier 598 B
Razieres, 711 C
Real, feig. 372 A
Reaute, feig. 351 C
des Reaux 391 A feig. 392 C
Rebé, marq. 220 D
REBENAC, (*marquis de*) 581 *Voyez* le Tellier.
Rebenac, feig. 529 C 581 D comté 582 A
Rebertenghe, 806 B
Rebez feig. 369 B
Rebreviettes, feig. 708 B
Recourt, 712 C
Redmont, feig. 350 D
la Rée, 369 C feig. 260 A
Refuge, 285 C 383 C 502 C
Regemfroy, chancelier, 241 D
Reges, feig. 463 D
Regnard, 685 A
Regnault, 350 C 390 C 568 A 585 B
Regnauville, feig. 177 B
Regnier, 176 C 443 D 645 C
Reignac, feig. 105 D
Reilhac, 423 C 416 A
Reinach, 263 C
Relay, feig. 595 B
Remaucourt, feig. 66 E
Remaugis, feig. 65 C
Remefort, feig. 189 C 203 A
Remertenges, 806 A
Remicourt, 417 A
Remilly, bar. 691 A
Remond, 372 E
S. REMY, (*feigneurs de*) 150 *Voyez* Conflans.
S. REMY, (*marquis de*) 152 *Voyez* Conflans.
S. Remy, feig. 146 C 148 B 150 C 334 E 571 C marq. 151 B 152 A
Renaud, chancelier, 245 C
Renaud, 547 B 585 A
Rencfent, feig. 707 D
Renel, 175 B marq. 466 D
Rennepont, feig. 263 D
Rennes, comté, 8 B
Renneville, feig. 477 B
Renou, 518 B
Renouard, 522 A
Renty, 121 B D 405 D 466 D 795 B 805 A feig. 333 D marq. 99 C
Reomet, feig. 768 C
Requignies, feig. 124 B
Refcuffons, feig. 261 C
Reffons, bar. 787 A
Rethel, 130 A 140 A comté, 21 B 140 B 213 A 217 D 218 A B
Rets, bar. 691 C
Reveillon, feig. 417 C
Revel, 160 C feig. 64 C 112 C 115 B 160 C 274 D 275 D 302 A C comté, 499 B *en auvergne*, feig. 110 C
Reuilly, feig. 290 D 291 A 292 C 294 B
Reuley, feig. 530 C
Reynault, 526 A
Reyneville, feig. 529 A 534 C
Rhée, feig. 476 D
Rhodes, feig. 562 B
Riant, 423 B
Riaucourt, feig. 350 B
Ribauvilliers, feig. 384 C
Ribecourt, feig. 174 A
Ribehan, bar 405 D
Ribehem, feig. 121 D
Ribericourt, feig. 746 D
Ribes, 458 D
Ribier, 555 C
Ricamez, 708 D feig. *ibid.*
RICEY, (*feigneurs de*) 790 *Voyez* Crequy.
Ricey, feig. 735 D 783 D 790 B
Richard de Clevant, 534 A
Richard-Mefnil, feig. 263 B
Richebourg, feig. 48 B 132 A 350 C 546 A
Richelieu, duché pairie, 220 B
Richemont, feig. 384 B 595 D comté, 95 A 225 E pairie, 213 A

Rickeniers 710 A
Ricon, seig. 554 C
Ricouard, 391 C
Rideau, seig. 334 B
Ridel, 265 C
Rieux, *Jean*, II du nom, marêchal de France 762 B
Rieux, *Pierre*, *dit* de Rochefort, seig. d'Acerac, marêchal de France, 806. D.
Rieux ((*genealogie de la maison de*) 763 & *suiv.*
Rieux, 484 C 538 A 763 B seig. 203 C 262 A 389 A 440 C 511 B 763 D
Rigny-le-Feron, seig. 68 B 511 D
Rigond, 155 B
Rillac, seig. 327 B 398 B
Rimaucourt, (*seigneurs de*) 655 *Voyés* Noyers.
Rimaucourt, seig. 655 A 744 D
Rimbert, 121 C
Rimont, 447 C
Rions, seig. 221 D
Riou, seig. 512 C
Rippon, seig. 596 C
Riquety, 512 B
S. Riquier, 120 B
Risnel, 695 B seig. 694 D 695 B
Rivau, seig. 481 C 599 B *de la Barge*, seig. 597 C
Rivedieu, comté, 264 D
du Rivel, 644 C
Rivery, 785 C
la Riviere 100 D 112 C 261 C 277 C 385 C 417 C 515 A 599 D 639 A 722 C seig. 112 C 470 D 512 A 551 A 634 C 672 A bar. 484 C D *Bonnoeil* seig. 423 D *de Corps*, seig. 390 B *de Thibouville*, seig. 150 A
Riviers, seig. 190 A
Roanne, seig. 86 B 89 C
Roasche, (*comtes de*) 499. *Voyez* Birague.
Roasche, comté, 499 D
Robecourt, seig. 407 C
la Roberie, (*seigneurs de*) 188. *Voyez* du Guesclin.
la Roberie, seig. 188 C 190 A
Robermez, seig. 802 D
Robert, senéchal de France, 29 B
Robert, chancelier, 239 C
Robert, 549 C 582 B 606 C
Robertet 437 C 463 A 509 C 533 A 560 A
Robillard 606 A
Robin, 597 A
Robineau de Fortelle 511 B
Rocavione, (*marquis de*) 500 *Voyez* Birague.
Rocavione. marq. 500 B
Rochambault, seig. 503 C
la Roche, 87 A 109 D 116 C 130 C 289 D 317 A 487 B 518 D 597 D 679 D seig. 323 C 779 B d'*Agoux* seig. 86 A B 89 C d'*Alez*, seig. 422 C *Auberin*, seig. 423 B *des Aubiers*, seig. 506 C *aux Bains*, seig. 424 A seig. *Bourdeille*, seig. 591 A *de Gennes*, seig. 595 A vic. 596 D 597 B *du Maine*, seig. 118 C *Moysan*, seig. 189 D 767 B *en Regnier* 325 C *Savine*, seig. 257 D *Tesson*, seig. 75 C 147 B 178 C 186 D 659 A *Turpin*, seig. 481 B *sous Vitry*, seig. 675 B *sur Ton*, princ. 769 A
la Rochebeaucourt, 802 A
Rocheblaine, seig. 729 D
Rochebrune, seig. 504 B
la Rochederien, seig. 202 C
la Rochediré seig. 765 D
Rochechouart, 117 C 152 C 156 B 538 A 635 D 772 D *Mortemart* 560 D
Rochecorbon, seig. 187 C 766 B
Rochecourbon, seig. 508 B
Rochecourt, seig. 476 E
Rochefort, *Guillaume* seig. de Pleuvaut, chancelier de France, 412 D *Guy* chancelier, 441 A
Rochefort, (*genealogie des seigneurs de*) 413 & *suiv.*
Rochefort, 30 A 31 A 60 C 83 B 205 A 262 C 334 A 413 B 458 A 509 D 727 C 765 C seig. 62 D 64 E 86 A 112 C D 141 C 413 B 505 C 731 D 765 C comté 31 A 48 C 73 C D d'*Ailly* 528 C *sur Armençon*, seig. 419 B *en Yveline*, comté 29 D 83 C 124 C
la Rochefoucaud, 118 C 419 D 426 A 455 A 528 A 607 B comté, 174 A duché pairie, 528 A 580 C *Barbezieux* 174 A 485 A *de Roye* 563 B
la Rocheguyon, 53 E 673 D 213 D seig. 620 A 674 A 691 C duché pairie 580 C
Rochemabille, seig. 506 D
Rochemillay, seig. 65 D
Rochemon, seig. 385 A
Rochepot, seig. 52 E comté 590 D
la Rochere, seig. 418 A
Rochers, seig. 191 B
les Roches, 76 C 134 A 401 B seig. 281 B 421 D 514 C 742 C
Rochevert, seig. 537 B
Rochon, 476 C
Rocourt, 803 B
Rodemach, seig. 114 B
Rodessan, seig. 300 C
Rodez, 208 D 209 B 303 D
Rodier, *Pierre*, chancelier de France, 310 C
Rodon, seig. 502 C 565 D
Roë, seig. 676 B
la Roëre, 417 D 731 C
Roeux, 89 B 713 B seig. 89 B
Roffey, 404 B
Roger, chancelier, 244 A
Roger, chancelier, 246 A
Roger, chancelier, 247 B
Roger, 300. D 317 D 734 C *Voyez* Rogier.
Rogier, *Pierre*, chancelier de France, 314 C
Rogier, 315 B A 418 B
Rogy, seig. 795 C
Rohan, 105 B 189 D 204 A 213 B 494 A 508 B 767 A 769 B 772 C 802 D vic. 189 D 203 D 204 A 213 B 215 C 767 A *Montbazon*, 552 B 566 C
Roillard, 571 D
Roinville, 510 C
Roisin, seig. 804 B
Roisly, seig. 405 A
Roitheleux, seig. 796 B 803 A
Rolans, seig. 304 D
Rolet, 294 B

Rollaincourt, feig. 277 C *en Artois*, feig. 112 A
Rollay, feig. 357.D
Romain, 381 B 456 A feig. 122 A
Romainville, feig. 116 A 125 B
Romaux, feig. 52 A
Romecour, feig. 263 B
Romeny, feig. 158 B *fur Marne*, feig. 51 D
Romeries, feig. 89 A
Romillé, feig. 186 B 197 A
Romorantin, feig. 97 D
Ronay, feig. 153 C
Roncé, feig. 598 D
Rocenay, feig. 573 A
Ronchal, feig. 735 D
Rocherolles, 750 A feig. 116 B
Roncheville, vic. 674 A 690 B
la Rongere, feig. 192 A
Ronquerolles, feig. 174 A 667 C 678 C
Ronzieres, feig. 152 D
Roode, 126 A
la Roque, 117 B 505 A 712 A feig. 358 D *de Varengeville*, feig. 359 D
Roquebrune, feig. 754 D
Roquefere, bar. 488 B
Roquepine, marq. 535 B
les Roques, feig. 538 B
Roques fecondat, 552 A
Rofey, feig. 311 E
la Rofiere 556 A feig. 556 B
Rofieres, 108 D
Rofiers, feig. 315. C 321 D
Rofimbos, 705 B 740 C
Rofmadec, 496 A 770 D 772 D marq. *ibid.*
ROSMENIL. (*feigneurs de*) 722 *Voyez* Moreul
Rofmenil feig. 722. C
Rofnay, feig. 156 B
Rofny, feig. 61 C 253 C 678 C bar. 162 A marq. 567 B
Rofoy, 146 C feig. 124 B 148 B
Roflefontaine, feig. 294 D
Roffignol, 435 A feig. 543 B 802 B
Roffillon, feig. 729 A 730 A comté 417 B
Roftaing, marq. 508 B
Roftemberck 52 A
Roftrenan 204 A
Rothelin, marq. 153 D 262 C
Rott, 287 D
Rotours 643 B 644 A
Rouannois, duché 747 A pairie 119 A
Rouault, 537 B 720 B
Roubais, feig. 705 C 710 C
Roubecq, 169 B
la Rouciere, feig. 356 C
Roucy 35 B 42 C 45 C 52 C 92 D 115 C 124 C 127 D 141 D 150 C 209 C 510 C 651 D 652 A 693 C 734 A comté 35 B 45 C 58 C 92 D 124 C 209 C 379 A 628 B
la Roüe, feig. 327 A
Roüen, 364 D
la Roüere S. *Severin* 497 D
Rouffiac, feig. 602 D comté 602 C D
Rougé, 765 D feig. 765 D 768 A
Rougeaux, 369 B.
Rougemont, 67 B 255 C 414 C 426 B 594 D 658 D feig. 255 C 513 A B 628 D
Rougny, feig. 150 C
Rougier 287 A *des Tourettes*, *ibid.*
Roüillé 359 D
Roulleboife, feig. 281 C 388 B 674 B 679 D
Roupy, feig. 87 C
Rouflé, 789 A
Rouffel, 340 C 358 B 369 C
Rouffelin 562 B
Rouffillon, feig. 68 D
Rouffy, feig. 512 C
la Route, feig 680 A
Rouverel, feig. 796 A
Rouville, 116 B 370 B 566 C
Rouvray, 355 B bar. 551 C
Rouvres, feig. 530 D marq. 532 A
Rouvroy, 561 A 746 A S. *Simon* 261 C 454 B 527 C 786 C 795 C
le Roux 194 B 261 B 354 B 364 C 365 C 373 A 417 D 475 E 485 A 506 C 514 B 522 D 564 D *de la Roche des Aubiers*, 507 A
Rouxel, 293 B
Rouÿ, 148 B
Roxol, feig. 408 C
le Roy, 191 A 427 C 791 A
Royan, marq. 508 B 580 A
Roye, 35 C 69 A 74 D 80 B 113 B 114 A 123 B 140 B 178 A 276 B 339 A 623 D 633 B 639 A 705 C 719 B 739 A 742 B 781 D 744 A feig. 35 C 74 D 125 B 174 A 339 A 660 D 719 B 740 B 745 C 781 D comté 563 B
Royer, 434 C
Royers, 194 A
ROYON, (*feigneurs de*) 804 *Voyez* Crequy.
Royon, feig. 778 C 804 B
Rozay, marq. 434 C S. *Albin* feig 149 B
Rozel feig. 783 A
Rozoy, feig. 124 B
du Ru, 449 D 502 D
Ruaupercil, feig. 595 C
Ruaux, bar. 566 A
Rubantel, 551 A
Rubempré, 99 B 174 A 175 B 356 D 720 B 783 B
Ruechandon, feig. 674 B
les Ruées, feig. 256 C
Rueil, 382 B 584 D 680 C
Rueilly, feig. 485 D
Ruel, feig. 291 B
Ruffec, marq. 560 D
Ruffey, 467 B feig. 323 A bar. 457 C
Ruffier, 185 C
Ruïly, 264 C
Rumigny, 110 A 570 A feig. 125 C 696 A 778 A
Rumilly, feig. 780 C
Ruminghen, feig. 166 B bar. 134 A 168 C
Rumont, feig. 517 A
Ruotger, chancelier, 243 D
Rupereux, feig. 582 B
Ruffie, 45 D
Rutel feig. 116 D
Ruzé, 421 C D 427 D 486 A 505 D 584 D
Ry, feig. 388 A
Rye de Longwy, 508 D

S

SABLE', feig. 63 A 125 B marq. 567 B
Sablon, feig. 418 A

Universitäts- und
Landesbibliothek Düsseldorf

Sablonieres seig. 118 C 148 C
Sabran, 131 D *Castellard* 76 A
Sachaut, seig. 445 A
Sacquespée, 543 D
Sacremore, 495 A
Sacy-le-Grand, seig. 339 A
Sadirac, comté, 220 D
Sagonne, seig. 783 D comté 560 B
Sahus, seig. 690 C
Sajette, seig. 79 C 129. C
Saillans, 458 B seig. *ibid.* 460 A bar. 459 C
SAILLY (*seigneurs de*) 700 *Voyés* Joinville.
Sailly, 356 C 802 A seig. 142 B 296 B 700 B 802 B
Sains 123 B 177 A 312 B 795 B seig. 53 C 114 D 794 C *lés-Fressin* seig. 778 C
Saint, seig. 596 B
Saintines, seig. 254 D 258 D 259 A 260 A 266 C
Salancy, seig. 384 A
Salat, 444 A
Salemanque 682 B
Salenove, 549 D
Salignac, seig. 515 A
Saligny, seig. 303 A
Salins, 419 C *de la fin* 390 A
la Salle 100 D 477 D 484 B seig. 280 C 522 C 640 B
Sallebris, seig. 505 C
Salmes, comté 697 C
Salornay, 82 D
Saltini, 376 B
Saluces, 52 C 755 A marq. 52 C
Samblançay, seig. 48 C 505 D
Samson 370 A
Sancerre, *Louis*, connêtable de France, 204 C *Louis*, maréchal, 759 D
Sancerre, 60 A 111 A 115 A 279 B 308 A 628 B 633 B 652 C 671 A 728 D 734 A comté 105 A 115 A 139 D 792 D
Sancy, seig. 349 B 467 A
Sandré, seig. 546 D
Sandricourt, seig. 786 C
Sane, seig. 508 D
Sanglier 118 B
Sanguin, 350 B D 391 C 567. D
Sansac, 526 A
Sanselles, seig. 537 C
la Sansonniere, seig. 682 C
Santeny, seig. 590 D
Sanzay, 118 A seig. *ibid.* 416 B
Sanzelles, seig. 474 C
outre-Saone, 694 B
Sapin, 423 B seig. 316 A
Saponay, seig. 146 B 407 C
Sarmont, seig. 674 B
Sarrebruche, 114 D 653 D 695 C 698 B 744 D 746 A 783 D comté, 695 C
Sarred, 539 D
Sarron, seig. 557 C
du Sart, 384 A
Sarte, seig. 708 D
Savary, 412 A 485 B
SAUCHOY (*seigneurs de*) 53 *voyez* Clermont en Beauvoisis.
Sauchoy, seig. 53 C 334 B 674 A
Savenay, seig. 690 C
Savenc, seig. 321 D
Saveuse, 54 A 113 B 283 D 638 D 706 C 708 B 720 A 783 C seig. *ibid.*
S. Sauflieu, 738 D seig. 634 D
Saugeon, seig. 151 C
la Saugere, 481 D
Savie, seig. 708 D
Savieres, seig. 382 C
Savignac, 212 D
Savigny, 401 A seig. 51 B 69 B 384 A 442 C *sur Orge*, 389 D
Saumont, seig. 389 A
Savoniere, seig. 63 A
Savonnieres, 770 C
Savoye, 62 D 80 B 97 C 110 A 136 A 163 D 634 B 699 A 730 A 731 C 733 C comté, 63 A 84 A *Tende*, 406 C 785 B
la Saussaye, 565 B 473 C 491 D
Sausseron, 444 C
la Saussiniere, seig. 470 C
Saussons, comté, 220 D
Sautour, 419 C 455 A
Sauvage, 426 A
Sauvan, 390 D
Sauvat, seig. 222 A
S. Sauveur en Puysaye, seig. 387 B
S. Sauveur le vicomte, seig. 659 A
Sauvilliers, seig. 543 C
Saux, 530 C 538 A 697 D 772 D
Sayve, 457 B
Scarampi del-Caïro, 498 C
Scarron, 586 A *de Vavres*, 579 C
Scepeaux, 149 A 199 C 481 C 772 B
Scepoy, 149 A 407 D
Scey, seig. 479 A
Schiaffenati, 494 B
Schouteete, 802 D d'Herpes, *ibid.*
Scotich, 28 B
Seans en Othe, seig. 140 C
Sebeville, 353 E
Sechelles, 112 A seig. 112 B 784 C
Sedan, seig. 55 E
Seghiso, 357 C
Segré, seig. 138 C
SEGUIER, *Pierre*, duc de Villemor, chancelier de France, 563 D
SEGUIER (*genealogie de*) 564
Seguier, 455 D 457 A 511 D 564 C 208 B
Segur, 546 C
Seiglier, 545 C
Seignelay, bar. 417 C
Seillons, 471 C
SEILLOUX (*seigneurs de*) 462 *voyez* du Bourg.
Seilloux, seig. 462 A
Seissac, 326 A
Selles, seig. 75 C 794 A comté, 262 A
le Sellier, 213 A
Selligny, seig. 602 C
Selly, seig. 474 A
Selvesse, 167 B
Semilly, seig. 708 A
Seminghen, seig. 794 A
Semoine, vic. 221 A
Sempy, seig. 804 B
Semur, 416 C seig. 85 A 732 A
Senancourt, seig. 677 A
Senantes, seig. 121 C
Senarpont, seig. 282 C 390 A 484 C marq. 486. B
le Senechal, 283 C
SENECHAUX DE FRANCE (*histoire genealogique & chronologique des*) pag. 1 *& suiv.*
Senevoy, seig. 263 D

SENLIS

SENLIS, *Etienne*, chancelier de France, 250 B
Senlis, 33 A 46 A 150 D 662 C seig. 151 A
Senneville, seig. 375 C
Seuonches, marq. 499 B
Senozan, 563 B
Sens, seig. 186 A comté 127 A 248 B 692 D
Sensac, seig. 212 D
S. Sepulcre, seig. 404 C
Serain, seig. 468 D
Sergines, seig. 389 D
Seriers, 463 A
Seriet, 462 B
SERIFONTAINE, (*seigneurs de*) 672 *Voyés* Trie.
Serifontaine, seig. 53 E 672 C 674 B
Serizier, seig. 471 C
SERMEROLES, (*seigneurs de*) 439 *Voyez* Briçonnet.
Sermerolles, seig. 438 C 439 B
Sermoises, 259 A seig. 254 D
Serquigny, seig. 644 D
Sers, 786 D
Seru, seig. 741 A
Servenay, seig. 148 B 150 C 262 B
Servien, 507 A
Servissac, seig. 321 D
Servon, seig. 803 A
Sesmaisons, 470 C
Sesne, 644 D
Sessac, 209 D marq. 455 D
Sevans, seig. 86 B
Seve, 151 D 431 D
Sevelinge, seig. 448 A
Severac, seig. 454 B
Sainte Severe, seig. 105 E
S. Severin, 131 E
Sevigné, 191 B 547 D seig. 191 B
Sevin, 432 C 537 A 540 D
Seul, seig. 446 D
Seure, seig. 349 B 568 B
Sevry, seig. 567 B
S. Seyne, bar. 544 C
Sibault Pinieu, 196 D
Sicile, 96 C 131 B 164 A royaume, 104 A 129 B 249 C *Tarente* 131 B
Sidon, seig. 24 A
Signis, 570 C
Sigon, seig. 335 D
Sigoygne, 594 B
Sigy, seig 416 C 417 C
Sillery, seig. 523 A 526 B marq. 534 C
Silly, 89 B 503 B seig. 53 D 88 A C D 89 A 333 B 334 A 541 B 694 D
S. Silvain, seig. 451 A
Simiane, 300 C
Simon, chancelier, 269 B
Simon, chancelier 269 E
S. Simon, 282 A seig. 746 A duché pairie, 561 A
Sirvinge, 448 A
Sissonne, seig. 510 C
Sissy, seig. 381 C
Sistel, 463 B
Sitteville, 353 E
Six, 175 C
Soana, seig. 78 C
Sobrevié, 296 C
Soignelles, seig. 643 B
Soissons, 49 C 113 B 160 A 173 D 276 B 633 C 678 B 716 C 717 D 738 B 784 A vic. 716 C comté, 76 A 96 D 97 B C 160 A 694 A 716 C 738 B
Soisy, 256 B seig. 748 C
Soleto, comté, 131 D
Solre, seig. 99 C
Sombermon, seig. 734 A bar. 350 B
Sommevelle, seig. 144 C bar. 148 B
Sommievre, 533 A
Sompuis, seig. 110 A 276 D 277 C bar. 463 C
Sonneville, seig. 390 C
Sorel, seig. 565 B marq. 455 D
SORES, *Raoul*, marêchal de France, 629 D
Sores, 630 B 664 C
Sormery, seig. 455 A
Sosay, seig. 68 B
Sotinges, seig. 122 B 155 A
Sottenghien, 89 B seig. 162 C
Sotteville, seig. 55 A
Sou, seig. 571 D
Soüastre, comté, 803 B
la Soubradiere, seig. 496 A
Soubs, seig. 189 C 203 A
Souday, seig. 506 B
Sonfflot, 647 A
Souglaut, seig. 646 D
Sovica, 493 A
Souis, 457 C
Soulan, vic. 152 C
Soulerie, seig. 375 D
Soulfour, 335 D
Souliaux, seig. 651 C
Soullers, seig. 473 C
Soupir, seig. 149 B
S. Souplet, comté, 390 B 624 A
Soupy, seig. 333 C 343 B
la Source, seig. 438 B
Sourches, bar, 506 D
SOURDEAC, (*seigneurs de*) 773 *Voyez* Rieux
Sourdeac, seig. 771 D 773 A
Sourdeval, 360 A
la Sonrdiere, seig. 491 C
Sourdrille, 200 B
Sourvilliers, seig. 116 A D 151 B
Souvain, seig. 114 C 123 A
Souveraiu Moulin, seig. 166 B 788 C
Souvigny, seig. 557 C
SOUVRE', (*marquis de*) 581 *Voyez* le Tellier.
Souvré, 193 D 579 D marq. 529 C 581 D
Soyecourt, 52 A 114 D 623 D 745 D
Soyer, 449 D
Spaenheim, 102 D
Spifame, 335 C 383 B
Spinola, 493 B
Spirat, seig. 398 B
Squilace, comté, 80 B
Stade, seig. 706 B
la Stardie, 193 C
Steinkerque, seig. 173 B
Stors, seig. 562 A
Stratherne, comté 28 D
Stroppiano, comté, 497 D
STUART, *Jean*, connêtable, 225 B
Stuart, 225 C 564 C
Suabe, 95 C
Sublet, 432 B 503 C 683 B d'Heudicourt, 576 D
la Suchiere 458 C
Sudoyei, seig. 682 B 684 B
le Sueur, 678 C

Suhart, 375 D
Suilly, feig. 417 C
Suizy, *Etienne*, chancelier de France, 278
Sully, 68 B 211 C 304 A 379 A 625 D 691 B 735 B C feig 86 C 135 C 211 C 691 B duché pairie 510 B 567 B
S. Sulpice, feig. 424 A 642 B
S. Suplis, feig. 642 A
Sur, feig. 80 D
Sureau, 359 A 368 D 369 C
Surgeres 105 C feig. 209 A marq. 607 B
Surguin, 470 D
Surrey (comtes de) bâtards d'Anjou 26
Surrey, comté, 26 C
Surviliers, feig. 436 D 719 A
Susanne, 155 A feig. 441 A
Suffex, comté, 27 C
Safy aux Bois, feig. 549 D
Sainte Suzanne, feig. 137 A bar. 137 C
Suzay, feig. 369 D
Sydon, 22. B
Syon, feig. 765 A

T

le TABLETIER, 372 A
Taboit, 485 A
la Tabouriere, feig. 283 C
Tachy, feig. 417 D
le Taé, 376 B
Taillac, feig. 327 A
la Taillanderie, feig. 803 A
la Taille, 390 A
Taiffy, feig. 622 D
Talaye, 297 C
Talmas, feig. 781 A
Talmond, feig. 135 B comté, 163 A
Talon, 576 B 589 C 789 A
Talvois, feig. 418 C
Talvoye, feig 595 D
Tambonneau 598 D
Tamerlet, feig. 299 A 300 B
Tanais, 704 D
Tanay, feig. 358 C
Tancarville, 690 C 744 B feig. 312 D bar. 632 D vic. 690 C comté, 170 D 313 B 634 A 654 A
Tanlay, 700 C feig. 60 B 139 D 650 D 700 C
Tanne, 499 E
Tanneguy, 574 A
Tannere, 742 C
Tanques, 123 A
Taramefnil, 568 D feig. 570 C
Tardes, 749 A
Tarente, princ. 129 B 131 BD
Taron, feig. 281 D
Tartas, 207 C vic. 105 B 205 B 207 BC 208 D 215 B
TARTIGNY (*feigneurs de*) 54 *voyez* Clermont en Beauvoisis.
Tartigny, feig. 55 C 659 B
Taffancourt, 370 A
Taffillé, feig. 190 A
Tavannes, vic. 530 C
Taveau, 467 A
Tavel, 433. C *Poueſta de Milan*, 433 C
Tavers, 539 D
la Taule, feig. 745 A 749 C
Tauzelles, 321 D
la Teillaye, 466 A
Teligny, 786 B
le TELLIER, *Michel*, marquis de Barbefieux, chancelier de France, 578 B
le TELLIER (*genealogie de*) 578.
le Tellier, 432 C 529 C 551 B 578 D *de Tourneville*, 534 A
Temericourt, feig. 295 A
Templeux, 549 C
Tendos, feig. 353 C 354 B
Tenoignes, feig. 697 D
Tenon, 429 C
Tenques, feig. 173 C 720 D
Tenremonde, 94 B feig. 48 B 806 A
Ternant, 413 C feig. *ibid.*
la Terriffe, feig. 461 A
Terron, feig. 456 B
Teffé, feig. 191 A
Teffon, 634 B 663 B 690 A feig. 690 A
Teffy, feig. 373 A
Tefte, 476 D
Teftu, 584 D
Thaon, feig. 376 A
Thebes, feig. 130 C
Themericourt, feig. 434 D *V.* Temericourt.
Thenelles, feig. 533 D
Therouenne, feig. 670 C
Theffilly, feig. 367 C
Theudon ou *Theoton*, chancelier, 242 B
Thevin, 470 C
Thianges, 257 A 745 D
Thiard, 445 B 448 A
la Thibaudiere, feig. 597 C
Thibault, 430 A
Thibouft, 382 A 468 A
Thibouville, 635 A marq. 435 B
Thiembronne, feig. 796 C
Thiembrune, feig. 113. C 720 B
Thiennes, feig. 174 C
Thierache, feig. 110 A
THIERN (*barons de*) 456 *Voyez* du Prat.
Thiern, 83 A 84 B bar. 452 B 454 C 456 D vic. 728 C
Thierry, 502 A
Thieville, 645 A
Thieuvy, feig. 787 A
Thieux, 267. C 455 A
du Thil, 733 B feig. 64 A 474 A 733 B
Thinieres, 303 A 327 C 398 B
Thionville, feig. 382 C
Thiverny, feig. 351 C
Thoeny, 249 A feig. 249 A
Thoire, feig. 68 D 731 D
Thoiry, feig. 664 B
Thois, feig. 174 C 634 D
Thomas, 370 A 586 A
Thominas, 462 A
Thoreau, 428 B
THORIGNY (*feigneurs de*) 54 *Voyez* Clermont en Beauvoisis.
Thorigny, feig. 54 D 338 B 562 C 641 D
Thoron, 23 D feig. 24 C 79 E 80 C
Thorote, 49 A 64 A 93 B 110 D 140 C 144 A 146 D 638 B 717 D feig. 49 A 158 B *Offemont*, 745 C
Thors, feig. 105 D 203 A
Thory fur Allier, feig. 326 D
Thou, 382 B 434 A 508 A 586 C *fur Marne*, feig. 383 D
Thouarcé, marq. 770 C

Universitäts- und
Landesbibliothek Düsseldorf

Thouars, 50 E 67 B 187 C 276 C 559 D 651 C vic. 60 E 135 B 415 A 651 C 766 B duché pairie, 558 A
Thoulongeon de Traves, 742 C *Voyez* Toulongeon.
Thoury, bar. 452 B 454 C
Thressonville, seig. 590 A
Thudesquin, 513 B
Thueil, seig. 338 B
Thuillay, seig. 564 D
Thuillieres, 121 B
Thuisy, marq. 545 D
Thumery, 380 A 583 B
Thurin, 511 D
Thury, seig. 634 B 690 B bar. 379 B marq. 770 B
Tibergeau, 528 C
Tiefrie, seig. 175 C
Tiercelin, 118 C
Tierceville, seig. 686 A
Tifauges, seig. 276 C
Tigerville, seig. 674 B
Tigery, seig. 514. A
Tilladet, seig. 579 A
TILLENCOURT, (*seigneurs de*) 803 *Voyez* Crequy.
Tillencourt, seig. 803 A
du Tillet, 386 A 455 D 456 C 544 B 566 A *de la Bussiere* 552 D
Tillieres, seig. 632 B comté 120 C
Tilloloy, 543 C seig. 719. A
Tilloy, seig. 690 D
Tilly, 55. E 374 C 775 A seig. 280 C 440 C 509 D 659 A 794 B
Timeur, marq. 773 D
Tingry, 168 A seig. 166 B 168 A bar. 107 A 134 A 168 B
Tinieres, 322 D
Tinteniac, seig. 186 B
le Tirant, 706 C
Tirel, 112 A 718 D
Tirouelle, seig. 86 A
Tissart 351 A 531 D
du Tixier 510 B
Tocy, 62 D 135 C
Toëny, seig. 73 A
Toignes, 405 D
le Toillier, 351 B
Toligny, seig. 291 A 295 A
Tomberel, seig. 289 D
Tommeson de Remenecourt, 264 A
Toneville, 365 A
Tonlieu d'Aire, seig. 783 A
Tonnay-Charente, 538 A
le Tonnellier, 429 B 537 C 548 C D
Tonnerre 727 C comté 84 B 94 A 127 B 134 B 346 A 634 B 791 A
Torcenay, 743 A
TORCHY, (*seigneurs de*) 804 *Voyez* Crequy.
Torchy, seig. 778 C 804 B
Torcy, 151 B seig. 400 D 759 C
Terigny, 254 B seig. 605 D *Voyez* Thorigny.
Tormanil, 177 D
Tornel, seig. 322 D.
du Tot, 371 C
la Touche, 118 A seig. 121 C
les Touches, seig. 594 C
Toucy, bar. 415 D
Touillemont, seig. 155 B
Toulemor, seig. 384 C
Toulongeon, seig. 341 B *Voyés* Thoulongeon.
Toulouse, comté, 726 C
du Tour, 470 B
la Tour 64 E 105 B 214 B 217 C 277 B 303 B D 321 B 322 A 323 A C 406 D 580 B 709 D 782 C seig. 76 A 110 A 194 A 217 C 276 D 291 C 303 D 316 D 317 A 443 A 782 C 803 A d'*Anthonis* seig. 350 C *Auvergne*, seig. 64 E 80 B *Brunetel.* 533 B *Landry* 783 C *Limosiniere*, seig. 770 A *du Pin* 63 A seig. 726 C 730 A *Tersague* 495 B
Touraine, duché, 104 A 213 A 225 E
Tourettes, seig. 287 A
Tourlande, seig. 793 A
Tournanfuye, seig. 625 B
Tournebu, 264 D 740 A seig. 634 C 659 A
TOURNEHAN, (*seigneurs de*) 33 *Voyez* Garlande
Tournehan, seig. 33 C
la Tournelle 35 C 50 D 254 C 738 D seig. 50 D 384 A 530 B 738 D vic. 407 B
TOURNELLES, (*seigneurs des*) 432 *Voyez* Briçonet.
Tournelles, seig. 351 C 432 E
Tournemine 184 C 787 C
le Tourneur, 354 C 355 A
Tournon 327 A 344 D 736 A seig. 327 A
Tourny, seig. 312 B
Tourouvre, seig. 506 D
Tours, vic. 505 D
Toury, seig. 681 B
Tracy, 625 B
Trainel 60 A 123 A 160 C seig. 142 B 280 C bar. 735 C marq. 342 B
la Tranchée, 518 B
Trans, marq. 487 D
TRASIGNIES, *Gilles*, connêtable de France, 87 B
TRASIGNIES, (*genealogie des seigneurs de*) 88
Trasignies, 108 D seig. 87 B 88 A 89 B 110 D 694 D 780 B
Travers, 427 D seig. 512 D
Traves, 415 D seig. 341 B
Trehoult, seig. 177 A
Treigny, seig. 566 B
TRELON, (*seigneurs de*) 98 *Voyez* Chastillon.
Trelon 527 A seig. 98 C 123 B
du Tremblay, 257 B seig. 445 C 508 D
la Tremblaye, seig. 200 B *Robin*, seig. 597 B
Tremediern, seig. 775 A
la Tremoille 65 C 69 A 173 C 174 C 415 A 508 B 580 A 654 C 673 C 719 D 782 B seig. 65 C 136 A 211 C 558 A 802 B
Tremoilles, 463 A
Tresmes, seig. 143 D 149 B duché Pairie, 545 C
Tresmont, bar. 416 C
Tressan, marq. 535 B
Treves, seig. 795 C
Trevet, 468 B
Treuil aux secrets seig. 430 A
Trezeguedy, seig. 772 C
Trianon 474 D
Tricot, seig. 174 C
TRIE, *Regnaud*, maréchal de France, 661 C

Universitäts- und
Landesbibliothek Düsseldorf

Mathieu, maréchal 687 C
TRIE, (*genealogie de la maison de*) 661 & *suiv.*
Trie, 32 A 33 A 34 C 51 C 53 E 66 C 93 C 111 A 115 A 124 A 144 C 253 A 281 C 388 B 634 C 679 C D 682 A 690 B 791 D seig. 32 A 42 C 253 A 661 D 690 B *Magny*, seig. 674 B *Pillavoine*, 683 D *la Ville* seig. 661 D
Triel, seig. 533 D
Trillebardoul, seig. 655 A
Trime, seig. 697 B
la Trinitat, seig. 323 C
Tripoli, comté, 137 A
Triſtan, 468 B 516 C
Triſtemare en Caſtille, 178 C
S. Trivier 734 A
Trivulce 493 C
Troiſſy, seig. 92 C 93 A 109 B 113 C bar. 155 E
Tronçon, 473 C
Tronquoy, seig. 54 A 174 C 369 A 780 D
Troſſy, 56 C
la Trouée, seig. 674 B
Trouſſart 565 A
la Trouſſe, seig. 485 B 559 B
Trouſſeau, 422 B
Trouſeauville, 366 C
la Trouverie, seig. 754 A
Troye de Montiſon, 504 C
Troyes, 152 D 438 D vic. 30 B 159 C comté, 7 D
Truhinaye, seig. 87 A
Truchis 448 B
Truchot, 789 D
Trudaine, 120 B 485 C 590 D
Tudert, 566 D
Tuebœuf, 478 A
Tueleu, 443 C 484 A 508 A
Tuffreville, seig. 369 C
la Tuillerie, 540 B
le Tur 383 A
TURENNE (*Vicomtes de*) 320 *Voyez* Roger & Beaufort.
Turenne, 207 A vic. 135 B 317 D 321 D 734 C 754 C
Turgot de S. Clair, 552 D
Turgoville, seig. 50 E
Turpin 118 A 345 D 551 B 579 B 597 D
Turquan, 525 D
Turriana, 494 C
Tyr en Levant, seig. 79 D E princ. 24 A C

V

VABRES, seig. 317 A
la Vache 264 D
Vacheresse, seig. 435 D
Vacheul, 794 C
Vachon, 522 B
la Vaquerie, seig. 177 A
Vadancourt, seig. 146 D
VAERICK 102 B
Vaillant, 684 A *de Guelis*, 422 C 582 D
Vaille le Pin, seig. 597 D
Vailly, seig. 734 A
du VAIR, *Guillaume*, garde des Sceaux de France, 535 C
du Vair, 535 D
Vairat de Paulian, 599 C
du Val 349 C 364 C 562 A seig. 173 B 322 D *Kerrel*, seig 772 C
Valain, 483 C
Valençay, seig. 505 C
Valence 106 C 512 D seig. 48 C 511 D
Valenciennes, seig. 96 D
Valentinien, chevalier, 238 B
Valentinois, comté, 85 B 138 B 317 A 318 B 670 D 725 D 733 C duché 214 D
Valerne, vic. 317 B 323 A
S. Valery, 627 C
Valſbegh, 712 B
Valgrand, seig. 489 C 514 D
Valleaux, 194 D
la Vallée, seig. 263 C 642 D 683 A
les Vallées du Maro, marq. 499 B
Vallemont, seig. 213 D 691 A
Vallery, 123 A seig. 745 D
S. Vallier, seig. 344 D 755 A
Vallieres, seig. 391 B 470 B
Valliquerville, 679 D seig. 261 C 434 B
Vallery, 603 B
Valmondois, seig. 276 B
Valoïs, 96 C 137 E 163 D 211 A 295 A comté 26 D 36 C 45 D 96 C 106 C 115 D 164 A
Valpergue, 52 C 408 A 498 B seig. 408 B *de Maſſé*, 498 C
Valpuiſeux, seig. 518 C
Valromey, seig. 80 B 84 D 136 B
Vandelle, seig. 573 D
Vandeneſſe, seig. 591 A
Vandy, seig. 151 B
Vanheuze, 295 C
Vanne, 371 B
Varaſtre, seig. 483 C
Vardes, seig. 283 A
Vareilles, seig. 148 B
Varenguebec, seig. 170 D 313 B 631 D 654 A bar. 262 C 633 C
la Varenne, seig. 635 B
VARENNES, (*comtes de*) bâtards d'Anjou, 26
VARENNES, *jean*, maréchal de France, 639 C
Varennes, 678 A seig. 50 D 117 B 144 B 208 C 418 D 428 A 496 C 626 D 637 C D 785 C comté 26 C marq. 477 B
Varey, seig. 699 A 732 B
Varie, 405 C 411 E
Varin, 367 C
Vaſceuil, seig. 780 D
Vaſmeil, seig. 388 A
Vaſqueshal, 708 D seig. *ibid.*
Vaſſale de fauria, 499 B
Vaſſan, 150 C 384 C
Vaſſé, 506 D
VASSOIGNE, *jean*, chancelier de France, 273 D
Vatan, seig. 415 D
Vatteville, seig. 358 A
Vau-ſaint Germain, seig. 121 B
Vau Ruffier, seig. 185 C
Vaubans, seig. 719 A
Vaubercy, seig. 572 A
Vaubourg, 590 C

Vaubru,

Vaubrun, ſeig. 674 B
Vaucelas, ſeig. 510 B 560 C
Vaucler, ſeig. 123 A 160 C
VAUCOULEURS, (*ſeigneurs de*) 697 *Voyez* Joinville.
Vaucouleurs, ſeig. 89 A 694 A 697 B
Vaud, ſeig. 80 B 97 C 136 B 699 A
Vaudampierre, ſeig. 285 B
Vaudemont, 45 E 695 C comté 110 A 693 C 695 C
Vaudray, 147 A 282 C
la Vaudoire, ſeig. 568 B
le Vaudreuil, ſeig. 674 B
Vaugien, ſeig. 646 C
Vaugirard, ſeig. 430 A
Vaugrenan, ſeig. 530 B
la Vauguyon, ſeig. 193 B
Vavincourt, ſeig 741 B
Vaujoyeux, 195 D
Vaulancourt, ſeig. 674 B
Vaulrou, ſeig. 674 B
Vaultier 435 E
Vaulx, 193 D de *Levaré*, 194 A
VAUMAIN, (*ſeigneurs de*) 677 *Voyez* Trie.
Vaumain, ſeig. 674 B 676 A 677 C
Vaupendant, ſeig. 351 A
Vaupillon, ſeig. 487 D
Vauricher, 353 C
Vaurillé, ſeig. 289 A
VAURUZÉ, (*ſeigneurs de*) 188 *Voyez* du Gueſclin.
Vauruzé, ſeig 184 D 188 C
Vautorte, ſeig. 531 B
Vautravers, 414 B
Vauvineux, comté 560 C
Vauvredon, 551 B 579 B
Vaux, 68 C 282 B 359 C 692 D 796 D ſeig. 174 C 175 C 263 C 281 D 363 D 388 A 476 D 491 D 503 B 522 C 526 D 532 D 675 B 686 B 786 B vic. 335 D 510 B
Vauxlor, 463 A
Vauxpereux, ſeig. 350 D
le Vayer, 318 C
Vayre, ſeig. 323 C
Vé, 630 A
le Veau, 549 C 568 A
Veauſe, 387 D
Veelu, 391 B
Veillard, 518 B
Velaine, ſeig. 100 B
Velle, ſeig. 777 C
Vellors, ſeig. 680 D
Velly, 356 A ſeig. 372 E
Velu, 292 E 681 D
S. VENANT, (*ſeigneurs de*) 53 *Voyez* Clermont en Beauvoiſis.
S. VENANT, (*ſeigneurs de*) 706 *Voyez* Waurin.
S. Venant, 173 A ſeig. 53 C 54 A 334 B 674 A 703 C 706 A comté 175 D
Vendegies, 99 A
Vendeuil, ſeig. 110 D
Vendeuvre, ſeig. 66 E 304 D 651 C 653 B 655 A 695 C
Vendome, 10 B 67 B 114 D 116 C D 138 C 188 C 281 A B 642 A 691 B comté 10 B 11 D 80 B 93 C 138 B 245 D 744 A duché pairie 216 C
Vendomois, 506 B
Vendy, ſeig. 556 B
le Veneur, 120 B 407 D
Veniſy, ſeig. 139 C 140 A 144 C 467 C 650 D 698 B
Venours en Poitou, ſeig. 309 D
Ventadour, 69 B 317 A 654 B vic. 86 C 137 E comté 69 B 86 C D 322 A 654 B duché 86 B
Ventelet, ſeig. 475 C 569 C
Ventrouze, ſeig. 193 D
Veny, 454 A 555 A
Vequigny, ſeig. 356 D
Ver, 282 D 296 B
S. Verain, 63 C 66 C 145 A 413 C 652 C 655 C 695 C ſeig. 62 B
Verchin, ſeig. 638 D
Verdelot, 512 B
VERDERONNE, (*ſeigneurs de*) 561 *Voyez* l'Aubeſpine.
Verderonne, ſeig. 561 C 718 D marq. 552 A 562 D
Verdier, 712 A
Verdun 562 A
Verduzan, 369 E
Vere, 28 C
Veres, 147 C ſeig. 468 B
Vereynes, ſeig. 259 D
Verfeuil, ſeig. 323 C
le Verger, ſeig. 110 D 424 C 749 D 772 C 783 A
le Vergeur, 391 B 624 A
la Vergne, 457 A 535 B 544 B
Vergy, 110 A 651 B 670 B 699 D 733 D
VERHUSE, (*ſeigneurs de*) 101 *Voyez* Chaſtillon.
Verhuſe, ſeig. 101 D
la Verie, ſeig. 391 C
Verigny, 536 A
VERMANDOIS, *Raoul* I. du nom, ſenechal de France, 36 C
VERMANDOIS, *Hugues*, chancelier 245 A
Vermandois, 7 D 26 D 45 D 74 A comté 12 A 26 D 36 C 45 D 245 A
Vermeille, ſeig. 173 A
la Vernade, 174 A 437 D 720 D
Vernay, ſeig. 522 A 594 D
la Vernede, ſeig. 504 B
VERNEUIL, *Ferry*, maréchal de France, 631 C
Verneuil, 660 B ſeig. 530 A 749 A duché pairie 567 B *ſur Marne*, ſeig. 110 C 157 C 671 B
Vernoeil, 594 A
Vernou 423 D
Verpillieres, ſeig. 638 C 795 C
la Verriere, ſeig. 457 A 545 C
Verrines, 463 D
Verrouliere, ſeig. 191 A
Verſigny, ſeig. 381 B 385 B 433 C
la Verſine, ſeig. 562 D
Verſoris, 474 C 588 D
Vertain, 113 A
VERTEUIL, (*ſeigneurs de*) 221 *Voyez* Albret.
Verteuil, ſeig. 208 C 221 D
Verteville, ſeig. 438 B
Verthamont, 545 B 552 A 588 D 603 D
Verton, 517 A
Vertus, ſeig. 698 A
Vervins, ſeig. 405 B 665 B 792 C

Vese, 389 D
Vesque, 122 B 155 A
de Vesure, seig. 444 D
Veyer, *Voyez* Voyer.
Veymars, seig. 381 B
Veyres, seig. 208 C 221 D
Veyrieres, seig. 453 D 458 A
Veze, 209 A
VEZELAI, *Henry*, chancelier de France, 273 C
VIZILLY, (*seigneurs de*) 145 *Voyez* Conflans.
VEZILLY, (*seigneurs de*, 153 *Voyez ibid.*
Vezilly, 122 B 145 C seig. 148 B 153 C bar. 122 B
Vezins, seig. 766 A
Viaire, 144 C
Vialart, 564 D
Viane, princ. 215 B
Viau, 455 C
Vibraye, seig. 451 C 505 A marq. 506 D
VIC, *Mery*, seigneur d'Ermenonville, chancelier de France, 539 B
VIC, (*genealogie de*) 539 B
Vic, 539 D 548 D sur Naon, seig. 417 D
Vichy, 78 D 86 E 531 C
le Vicomte, 648 B
S. Victor, seig. 194 B
Videville, seig. 486 C
la Vie de Villemur, 322 D
la Viefville, 178 B 281 D 675 B 783 C
Vieilmaisons, (*seigneurs de*) 145 *Voyez* Conflans.
Vieilmaisons, 151 A 153 B seig. 407 C *en Brie*, seig. 145 C le *Vidame*, seig. 151 A
Vieilmanoir, seig. 364 A
Vielains, seig. 655 B
la Vieille, 334 C
Vielz-chatel, 541 C
Vienne, 66 A 84 D 304 D 323 A 607 A 732 D bar. 749 A comté 84 A D 728 B *en Brie*, seig. 265 A *Chaudenay*, 304 D *Clervaut*, 419 C
VIENNOIS, (*genealogie des dauphins de*) 724 *& suiv.*
Viennois, 76 A 694 C 725 D 730 A comté 726 B
Vierville, 766 B
Vierzon, 401 B 628 A seig. 46 C 628 A
la Vieuville, 369 D
Vieux-château, seig. 553 A
Vieux-Moulin, seig. 439 B
Vieux-Pont, 385 C 547 C 676 D 774 A 787 C 788 C bar. 788 C
Vieuxvy, seig. 186 A
Viezvy, seig. 280 C
du Vigean, seig. 220 B
Vignaux, seig. 283 B
VIGNAY, (*barons de*) 516 *Voyez* Hurault.
Vignay, seig. 514 D bar. 516 C
Vignemont, seig. 745 A
Vigneux, seig. 383 D
Vignier, 791 A
Vignory, 128 A 693 A seig. 49 B 693 A comté, 390 B
Vigny, seig. 681 A
Vihers, seig. 135 B
Villabry, seig. 522 C
Villacoublay, seig. 349 B 579 C 582 A
Villacerf, seig. 534 D
Villaines, 264 D seig. 312 B 330 A 529 D marq. 549 C
Villalobas, 162 D
Villandry, seig. 685 B
Villanglose, seig. 219 D
VILLARCEAUX, (*seigneurs & marquis de*) 290 *voyez*. Mornay.
Villarceaux, seig. 291. B 537 D 434 C 485 D 672 C 674 B 679 D 680 A 770 D marq. 293 B
Villars, seig. 304 B seig. 731 D comté, 401 B
Villautroys, seig. 604 C
Ville, 368 A seig. 110 D
la Ville-Anne, seig. 184 D
Ville-Arnoul, seig. 283 B
Villebeon, 109 C 254 D 260 A 625 B 627 B seig. 625 B 627 B
Villebertain, seig. 573 A
Villeblouin, 254 D
Villebon, seig. 388 D 674 B
Villebouquaye, seig. 421 B
Villebourg, seig. 588 D
Villebresme, 501 D 513 A B
Villebrosse, seig. 555 C
Villedieu, seig. 258 C 259 A 416 A B 735 A
Villedomble, seig. 428 C
Villegagnon, seig. 527 A
Villeguillaume, seig. 195 D
Villehardouin, 60 C 80 D 109 B 651 C 733 C
Villeies, seig. 487 A C
Villelouet, seig. 505 D
Villeluisant, seig. 502 D
Villemancy, seig. 491 C
Ville-Maréchal, seig. 481 C
Villemenon, seig. 509 C
Villemesle, seig. 487 D
Villemor, seig. 487 C bar. 791 A duché 567 A
Villemoron, seig. 572 D
Villemur, 277 A vic. 218 C
Villena, seig. 163 D
Villenesle, seig. 552 C
Villeneuve, 487 D seig. 68 C 149 B 197 A 590 B *sur Mezieres*, seig. 292 E *le Roi* seig. 536 A
Villenstras, seig. 6 A
Ville-Oiseau, seig. 277 B
Villeparisis seig. 559 D
Villeperque, seig. 436 D
Villepert, seig. 487 D
VILLEPINTE (*seigneurs de*) 267 *Voyés* Bouteillers.
Villepinte, seig. 46 A 151 B 267 A 404 B
Villepreux, comté, 430 B
Villequier, 105 C 509 A seig. 105 C
Villeran, seig. 537 A BD
Villeray, seig. 423 B
Villeret, bar. 511 D
Villeregis, seig. 418 B
Villergies, seig. 100 B
VILLEROY, (*seigneurs de*) 467 *Voyés* Longuejoüe.

Universitäts- und
Landesbibliothek Düsseldorf

Villeroy, seig. 450 B C 467 B 559 D marq. 527 D duché pairie 580 C
Villers 351 C seig. 543 B 749 C *sur Authie*, seig. 178 A *au Boscage*, seig. 781 B 786 C *Brulin*, marq. 803 B *prés Cathenoy*, seig. 339 A *en Corneil*, seig. 384 A *Faucon*, seig. 784 B *sur Saux*, seig. 588 D *sur Tertre*, seig. 562 D *Voyés* Villiers
Villerval, 708 C
Villesçavoir, 749 C
Villetain, 682 D
Ville-Taneuse, seig. 434 C
Ville-Tertre, seig. 261 C 290 A 674 B
Villette, seig. 285 A
Villettes, seig. 522 D
Villevrard, seig. 552 A
Villevrat, seig. 525 D
Villiers, 52 A C 114 D 312 A 340 C 436 A 718 D seig. 147 D 254 C 281 C 434 C 565 D 674 B 675 B 676 A 717 D *Bonneuil*, seig. 149 B *le Bretonneux*, seig. 721 C *le Chastel* seig. 281 B 282 C *au Chesne* seig. 697 D *cul de sac*, seig. 522 C *Faucon* seig. 108 B 787 A *S. Georges*, seig. 512 B *du Hommet*, 775 B *la Nouë* seig. 282 A *S. Paul* 147 A 148 B *Seißel*, seig. 655 C *voyez* Villers.
VILLIERS-HAGUENON (*seigneurs de*) 297 *Voyés* Mornay.
Villiers-Haguenon, seig. 297 C
Villy, 498 A *le maréchal*, 571 C
Vimeur, 503 C
S. Vincent, seig. 369 E
Vineuil, seig. 257 B 259 B
Vinicecal de Concorrege 494 A
Vinoux, seig. 690 C
Violle, 386 A 570 B
Vircoville, 642 C
Virieu seig. 110 A 731 C
Viriville, comté 563 B
Vironcey, seig. 522 D
Viroux, seig. 591 A
Viry, seig. 444 A 533 B S. *Liepart*, seig. 261 A
Visconti, 136 B
VISQUE, (*comtes de*) 497 *voyés* Birague.
Visque, comté, 497 D
VISSAC, *Etienne*, chancelier de France, 324 D
VISSAC, (*genealogie des seigneurs de*) 325
Vissac, 304 A seig. 325 B
le Viste, 428 C 437 C
VITEAUX (*barons de*) 456 *Voyés* du Prat.
Viteaux, seig. 454 C bar, 63 A 456 D
Vitel, 483 C
Viteliere, seig. 367 A
Vitermont, seig. 371 A 373 A
Vitré, 764 C 779 B seig. 137 B
Vitry, 381 D 403 D 434 B seig. 65 D marq. 533 A *le Croisé*, seig. 68 B *sur Seine*, seig. 574 A *la Ville* seig. 148 B 150 C
Viu, comté, 498 B
Vivaret, seig. 683 B
Viverers, seig. 682 C
Vivien, 646 C
du Vivier, , seig. 443 D 475 A
Vivonne, 105 D 118 E 203 A
Ullard, 633 B
Ultre, 487 B
Unchair, 145 D
la Voirie la Grange, seig. 587 C
Voisenon, seig. 468 B
VOISIN, *Daniel-François*, chancelier de France, 588 B
Voisin, (*genealogie de*) 588
Voisin, 485 C 588 D
Voisines, 337 C seig. 484 C
Voisinlieu, seig. 384 B
le Voix, 422 C 438 B seig, 653 B *sur Barbusse*, seig. 335 C
Volage, 471 D
Volsard, chancelier, 240 B
Volvire, 560 D
Voudenay, 50 A seig. *ibid* 160 D
la Voüe, seig. 502 C
Vouillac, seig. 390 C
Vouillon, seig. 735 B
la Voute, seig. 86 D 303 A 479 C
Voutton, seig 280 C
VOIER DE PAULMY, *Marc-René*, marquis d'Argenson garde des sceaux de France, 592 B
VOYER DE PAULMY D'ARGENSON, (*genealogie de la maison de*) 593 & *suiv.*
Voyer, 435 B 512 A 593 C *Paumy*, 545 D
Voysin, 120 B 553 B
S. Urcize, seig. 323 C
Vrolant, 803 A
Ursines, seig. 451 C
Ursins, 78 C 121 D 131 D 403 D 747 B
Ursion, chancelier 250 A
Ula, seig. 213 A
Usse, seig. 788 C
Ussel, seig. 730 C
Waglip, 182 B *Voyez* du Guesclin.
Wailly, seig. 721 B
WAISIERES, (*seigneurs de*) 707 *Voyez* Waurin.
Waisieres, 455 B seig. 707 B
Walcourt, seig. 694 B
Walencourt, seig. 744 B
Wallengoujart, 52 C
Wallincourt, seig. 638 D 639 A 752 D
Wamin, seig. 795 A
Wancourt, 794 B
le Wantier, 802 D
Wardes, seig. 312 C
Wareghien, 712 A
Warelles, seig. 100 C 101 A
Warlet, 544 A
Warmaise, seig. 374 C
Warneton, seig. 126 A
Warren 28 E
Wart sur Meuze, seig. 652 B
Wasquehal, seig. 638 B
Wassenaer, bar. 719 D
Wassignies, seig. 752 A
Wastesale, seig. 652 B
Wastines, seig. 99 A 341 A
Waubercoutt, seig. 794 B 804 C
Waudricourt, seig. 796 C
WAURIN, *Robert*, maréchal de France, 702 D
WAURIN, (*genealogie de*) 703
Waurin, 54 A seig. 703 B 782 A
WEIL, (*seigneurs de*) 513 *Voyez* Hurault.
Weil, seig. 419 B 450 C 505 A 509 C 513 A *Argenson* comté, 604 C *le Mesnil* seig. 601 A bar. 602 C

Universitäts- und
Landesbibliothek Düsseldorf

Welles, bar. 395 A
Wendeville, seig. 175 A
la Weze, 709 D
Wichingham, 395 A
Wicquinhem, seig. 788 B 789 A bar. 785 D
Wiermes, seig. 54 D 792 A
Wignacourt, 803 A seig. 780 B
Wignerot, 220 B
Wignihont, 790 A
Willerval, seig. 113 B 794 C
Winchester, comté 74 A
Wineville, 789 C
Wingles, seig. 707 C
Wisel, 392 C
Wissocq, 147 D 407 C
Withem, 712 C
Wourey, 414 D
Wourling, seig. 394 D
Wyngaerden, 101 D
la Vyolaye, seig. 423 B
Uzel, seig. 185 C
Uzés, 300 D 318 B duché pairie 424 A 580. A

Y

YAUCOURT, seig. 114 A
Ybelin, 79 C 80 D seig. 79 C
Yenville, seig. 742 A
Yerre, seig. 112 C 657 C
Yerrick, seig. 201 B
S. Ygué, seig. 369 B
S. Yon, bar. 589 C
Yverny, seig. 440 D 464 B
Yvert, 477 D
Yvetot, princ. 770 C
Yville sur seine, seig. 674 B
Yvry, seig. 449 D 796 C

Z

ZIMBERGHE, *Voyez* Isberghe.
Zulen de Nievelt, 102 A

Fin de la Tabl. des Matieres du sixiéme Volume.

Universitäts- und
Landesbibliothek Düsseldorf

Universitäts- und
Landesbibliothek Düsseldorf

Universitäts- und
Landesbibliothek Düsseldorf

H. H. W. No. 7.

Universitäts- und
Landesbibliothek Düsseldorf

Universitäts- und
Landesbibliothek Düsseldorf
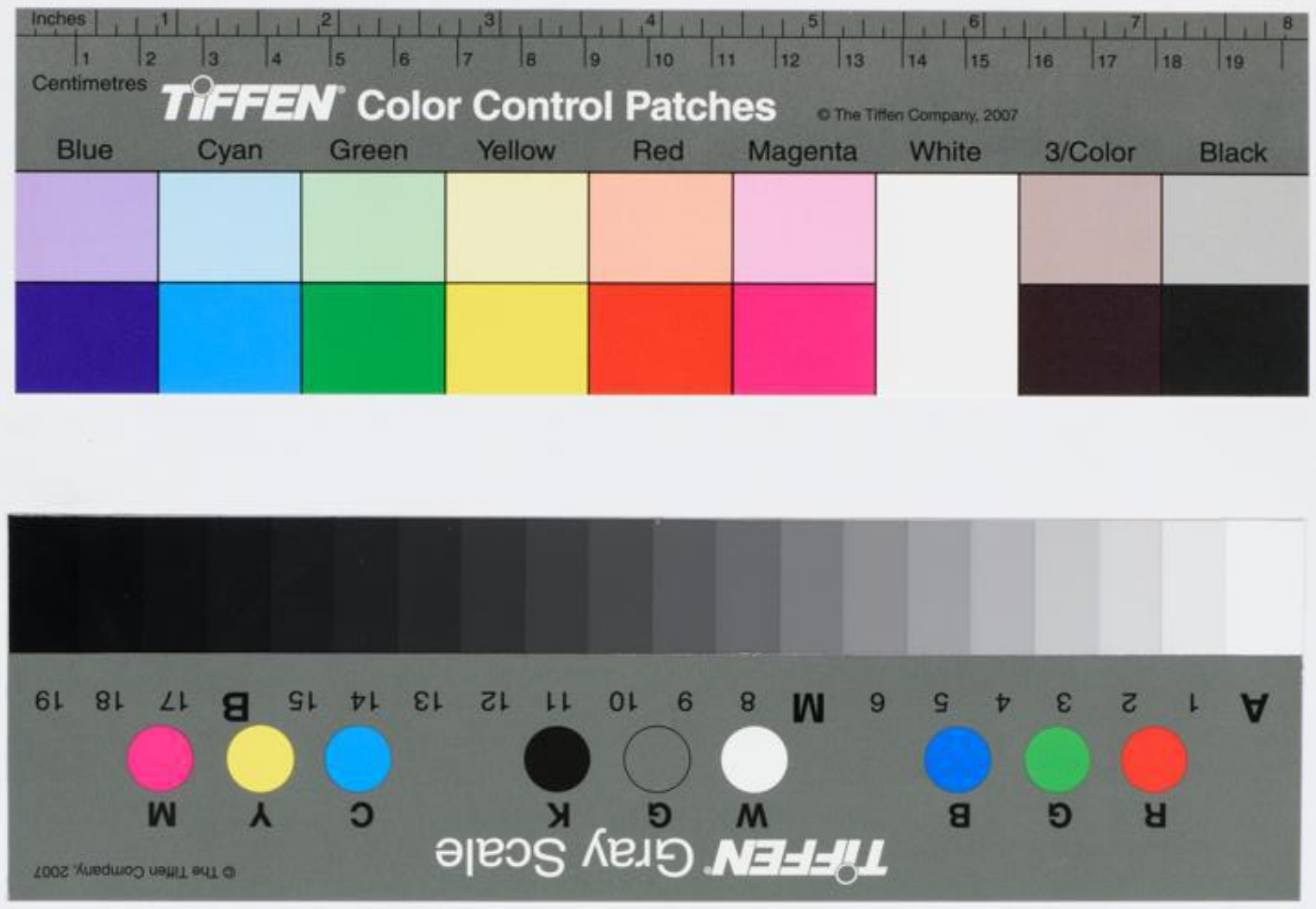
Universitäts- und
Landesbibliothek Düsseldorf