Nekrolog.

Verzeichnis
der seit Ausgabe des Jahrgangs 1888 bekannt gewordenen
Todesfälle.

Accurti von Königsfels. Freifrau Nadejda geb. von Freygang, geb. 6. August 1818, des 21. November 1855 † Frhrn Michael Witwe, † 27. September 1884 zu St. Petersburg.

Adelsheim. II. Adelsheimer Linie. Freiin Elisabeth Luise Katharine Henriette Juliane, geb. 6. Mai 1811, des K. K. Ministerialrats a. D. Franz Eduard Scherer Gemahlin, † 11. Januar 1888 zu Meran.

Altenburger von Marchenstein und Frauenberg. Frhr Oswald, geb. 23. Dezember 1845, † 5. April 1881. — Dessen Mutter: Freifrau Jeanette geb. Valentini von Weinfeld, geb. 14. April 1814 zu Calliano in Südtirol, des Frhrn Johann, K. K. Gerichtsadjunkten, Witwe, † 1872. — Freiin Johanna, geb. 1804 zu Trient, des Dr. med. Leonhard Cloch, Stadtarztes zu Trient, Gemahlin, † 3. Oktober 1880. — Freifrau Victoria geb. Freiin Mazzetti von Roccanova, geb. 22. März 1816, des 20. Januar 1872 † Frhrn Albert, K. K. Landesgerichtspräsidenten a. D., Witwe, † 17. November 1884. — Frhr Johann Peter, geb. 7. April 1812, † 12. September 1883 zu Trient. — Dessen Gemahlin: Freifrau Johanna geb. Varesco, geb. 1818, † 17. Oktober 1887.

Ambrus von Velencze. Freifrau Amélie geb. Döry von Jobbaháza, geb. 21. Juli 1835, des Frhrn Ladislaus, K. K. Majors und Wachtmeisters in der Kön. ungar. Leibgarde, Gemahlin, ist schon am 20. August 1881 gestorben.

Andrian-Werburg. 1. Speziallinie. Frhr Gottfried, geb. 9. Januar 1824, Komtur des souver. Malteserordens, K. K. Major a. D., † 9. März 1888 zu Wien. [Mit seinem Tode ist diese 1. Speziallinie im Mannesstamme erloschen.]

— 3. Speziallinie. Frhr Victor, geb. 15. Mai 1840, Kön. bayr. Hauptmann z. Disp., † im März 1888 zu Würzburg.

Appel. Frhr Josef, geb. 15. September 1823, K. K. Feldmarschall-Leutnant a. D., † 30. September 1888 zu Wien. — Dessen Ge-

Universitäts- und
Landesbibliothek Düsseldorf

mahlin: Freifrau Wilhelmine geb. Lastovich, † 20. Juli 1888 zu Wien.

Aretin. Freiin Anna, geb. 1823, des 1. Januar 1870 † Theodor Meyer, Kön. bayr. Bezirksgerichtsrats, Witwe, † 1887.

Augustincz. Freifrau Johanna geb. Pfanner, des Frhrn Franz, Besitzers des Gutes Unter-Tieschau im Bezirk Schüttenhofen in Böhmen, K. K. Oberstleutnants a. D., Witwe, † 2. Oktober 1886.

Baillou. Frhr Eugen Johann Wilhelm, geb. 19. Juni 1870, des Frhrn Alfred, Besitzers der Allodialguter Hustopetsch 2c. 2c., K. K. Linienschiffsfähnrichs a. D., Sohn, † 17. September 1888 zu Hustopetsch. — Freiin Isabella, geb. 19. August 1821, des Carl Friedrich Blöchlinger von Bannholz, K. K. Majors a. D., Gemahlin, † 20. Februar 1888 zu Wien.

Barbier. Freiin Apollonia, geb. 18. September 1800, des 9. April 1858 † Wilhelm Welzl von Wellenheim, Kais. Rats, Witwe, † 1. Oktober 1882 zu Grinzing bei Wien. [Mit ihrem Tode ist dieses Freiherrl. Haus gänzlich erloschen.]

Baselli von Süßenberg. I. Ältere Linie. Freifrau Maria-Anna geb. Freiin von Margelik, geb. 17. Oktober 1810, des 9. Oktober 1879 † Frhrn Eduard, K. K. Generalmajors a. D., Witwe, † 7. Juni 1888 zu Wien. — Deren Tochter: Freiin Gabriele Cassandra, geb. 24. Dezember 1834 † 24. März 1888.

Baum von Appelshofen. Gestorben sind: Frhr Carl, geb. 1816, K. K. Ministerialrat a. D. und vormal. Generalkonsul zu Smyrna. — Freiin Caroline, geb. 1815, des Ritters von Saulenfels, K. K. Oberfinanzrats zu Krakau, Gemahlin. — Frhr Anton, geb. im Dezember 1819, K. K. Oberst a. D., † 28. Februar 1888 zu Graz. — Frhr Johann, geb. 1822, K. K. Oberleutnant a. D. — Freiin Maria, Witwe des K. K. Kreiskommissars Hosch. — Freifrau Helene, des 1829 † Frhrn Anton, K. K. Hofrats und Kreishauptmanns, Witwe.

Becke, von der. Frhr Friedrich, geb. 6. August 1817, Kön. preuß. Generalleutnant z. Disp., † 25. April 1888 zu Erfurt.

Berg. Frhr Karl Theodor, geb. 26. Oktober 1887 zu Potsdam, des Frhrn Gustav, Kön. preuß. Premierleutnants und persönl. Adjutanten des Prinzen Friedrich Leopold von Preußen, Sohn, † 30. September 1888 zu Potsdam.

Bersina von Siegenthal. Freiin Franzisca, geb. 25. Oktober 1807, des 19. Juni 1849 † Franz Frhrn Grammont von Linthal, K. K. Generalmajors, Witwe, ist schon 17. Dezember 1875 zu Graz gestorben. [Mit ihrem Tode ist dieses Freiherrliche Haus gänzlich erloschen.]

Bettschart. Frhr Franz Xaver Rudolf, geb. 15. Dezember 1867, des Frhrn Maximilian, Kön. bayr. Majors a. D., Sohn, † 24. März 1888 zu Regensburg.

Beust. II. Hauptlinie. 2. Speziallinie. A. Älterer Zweig. Freiin Henriette Luise, geb. 10. Oktober 1835, des 7. Mai 1843 † Frhrn Adolf, Erb-, Lehn- und Gerichtsherrn auf Nimritz und Rehmen, Tochter, † 6. Mai 1888 zu Nimritz.

Universitäts- und Landesbibliothek Düsseldorf

Bibra. I. Valentinischer Stamm. 3. Schwebheimer Linie. Frhr Reinhold, geb. 7. Februar 1838, Herr auf Schwebheim bei Schweinfurt, † 27. Dezember 1887 zu Schwebheim.
— II. Bernhardischer Stamm. 1. Brennhäuser Linie. Frhr Carl, geb. 10. Mai 1814, Kön. bayr. Hauptmann a. D., ist gestorben.
— — 3. Ältere Irmelshäuser Linie. A. Älterer Ast. Freifrau Bertha geb. von Kaas, geb. 26. Januar 1809, des Frhrn Albert, Seniors der Gesamtfamilie, Hzgl. sachs.-meining. Kammerherrn und Geh. Regierungsrats a. D., Gemahlin, † 31. Mai 1888 zu Meiningen.
— — 4. Jüngere Irmelshäuser Linie. Freifrau Franziska geb. von Hetzendorf, geb. 23. September 1815, des 10. September 1859 † Frhrn Moritz, Kön. bayr. Regierungsrats, Witwe, † im Februar 1888 zu Irmelshausen.
Biedermann. Freiin Cäcilie Clementine Adelheid, geb. 6. Oktober 1820 zu Nieder-Forchheim, † 28. März 1888.
Bissing. Freifrau Myrrha geb. Wesendonck, geb. 7. August 1852 zu Zürich, des Frhrn Moritz, Kön. preuß. Oberstleutnants à la suite des Generalstabes der Armee, diensttuenden Flügeladjutanten Sr. Maj. des Kaisers und Königs, Gemahlin, † 20. Juli 1888 zu München.
Blomberg. II. Westfälische Linie. Frhr Moritz Ernst Friedrich Wilhelm, geb. 11. Juni 1831, Besitzer der Fideikommißgüter Iggenhausen, Schackenburg und Sylbach, Fürstl. lippescher Kammerdirektor und Kammerherr, † 6. Januar 1888 zu Detmold. — Freiin Ferdinande, geb. 9. April 1838, des 25. Mai 1855 † Frhrn Georg, Kön. preuß. Domänenrats, Tochter, † 31. März 1888 zu Erfurt.
Bodeck von Elgau. Freifrau Euphemia geb. Freiin von Zandt, geb. 10. Juli 1821, Ehrendame des Kön. bayr. Theresienordens, des 17. September 1884 † Frhn Karl, Kön. bayr. Kämmerers, Witwe, † 21. August 1886 zu Heidenfeld.
Boenigk. I. Ältere Linie. Freiin Gertrud Elise Henriette Anna, geb. 18. April 1847, des evang. Pastors Carl Frischkorn Gemahlin, ist gestorben.
Bonseri. Frhr Carl Julius Oscar, geb. 21. März 1834, Kön. preuß. Amtsgerichtsrat a. D., † 20. Dezember 1887 zu Homburg v. d. H. [Mit seinem Tode ist dieses Freiherrliche Haus im Mannesstamme erloschen.]
Bothmer. B. Bennemühlener Hauptlinie. Frhr August Friedrich Albrecht, geb. 2. Januar 1798, vorm. Kön. hannov. Drost zu Gronau, † 7. Oktober 1886. — Dessen Gemahlin: Sofie geb. Edle von Berger, geb. 26. Mai 1805, † 20. Juni 1882. — Freifrau Adelheid Charlotte Marie Sibylle geb. von Alten, geb. 2. Juli 1812, des 9. Mai 1852 † Frhrn Carl Friedrich Ferdinand Vincent, Herrn auf Carow in Pommern, Witwe, † 23. Mai 1884. — Freiin Mary, geb. 20. August 1880, des Frhrn Albert Friedrich Wilhelm, Kön. preuß. Regierungsassessors a. D., Kammerherrn Sr. K. H. des Herzogs Ernst August von Cumberland, Tochter, † 22. Oktober 1884.
Bottenberg, genannt von Schirp. Frhr Egon, geb. 13. Oktober

Universitäts- und
Landesbibliothek Düsseldorf

1887 zu Metz, des Frhrn Egon, Kön. preuß. Leutnants im Infanterieregiment Nr. 131, Sohn, † 26. April 1888 zu Metz.

Bourgeois. Freiin Emilie, geb. 23. August 1829, des Ludwig Frhrn von Buschman, K. K. Hauptkassierers, Gemahlin, † 26. Juni 1887.

Breuning. Frhr Friedrich, geb. 15. September 1818, ist schon im Dezember 1883 zu New Haven im Staate Connecticut in Amerika gestorben. [Mit seinem Tode ist dieses Freiherrliche Haus im Mannesstamme erloschen.]

Buddenbrock (auch **Buddenbrock-Hettersdorff**). C. Haus Pläswitz und Skandlack. 1. Linie, auf Pläswitz in Schlesien. Freifrau Isabella geb. Nisbet, geb. 30. Juni 1843 zu Danzig, des 10. Februar 1871 † Frhrn Emil, Kön. preuß. Majors im mecklenb. Füsilierregiment Nr. 90, Witwe, † 27. August 1888 zu Bad Landeck.

Buffa zu Castellalt. II. Jüngere Linie. Freifrau Elisabeth geb. Gräfin Coronini-Cronberg, verw. Gräfin Attems von Wasserleonburg, geb. 24. April 1799, des 4. August 1862 † Frhrn Franz, K. K. Kreispräsidenten a. D., zweite Gemahlin und Witwe, ist gestorben. [Mit ihrem Tode ist diese II. Jüngere Linie gänzlich erloschen.]

Bülow. I. Ältere Linie. 1. Älterer Ast. 2. Zweig (Hohne). Frhr Adolf, geb. 12. September 1887, des Frhrn Hans, Kön. preuß. Leutnants im schleswig. Infanterieregiment Nr. 84, Sohn, † 19. Mai 1888 zu Schleswig.

Buol-Berenberg. 1. Linie, in Baden. Freifrau Bertha geb. Bader, geb. 19. Dezember 1818, des Frhrn Rudolf, Besitzers der Grundherrschaften Mühlingen, Berenberg und Zizenhausen, Grhzgl. bad. Kammerherrn und Oberförsters a. D., Gemahlin, † 14. Oktober 1887 zu Konstanz. — Freiin Concordia, geb. 15. Juni 1820, des 20. Juli 1861 † Hugo von Ehrenberg, Grhzgl. bad. Majors und Direktors der Monturkommission, Witwe, † 23. Februar 1886.

Burkhardt von der Klee. Freiin Mathilde Maria, geb. 14. September 1816 zu Bielohrad, Nonne im Kloster Notre-dame zu Preßburg, ist gestorben.

Buschman. II. Linie. Frhr Gottbard, geb. 10. November 1810, Dr. jur., vorm. K. K. Ministerialrat im Finanzministerium, † 21. August 1888 zu Maria-Enzersdorf. — Dessen Schwiegertochter: Freifrau Maria Anna geb. Freiin von Haan, geb. 5. Mai 1846, des Frhrn Hugo, K. K. Inspektors bei der Generalinspektion der österr. Eisenbahnen, Gemahlin, † 13. Oktober 1884.

— III. Linie. Freifrau Emilie geb. Freiin von Bourgeois, geb. 23. August 1829, des Frhrn Ludwig, K. K. Hauptkassierers a. D., Gemahlin, † 26. Juni 1887.

Call zu Kulmbach und Rosenburg. Freiin Luise, geb. 24. Februar 1818 zu Innsbruck, unter dem Klosternamen „Maria Frederika Constantia" Priorin im adligen Damenstift der Benediktinerinnen auf dem Nonnenberg zu Salzburg, † 1. Februar 1887 ebendaselbst.

Canstein, von und zum. II. Jüngere Linie, in Preußen. Frhr Ru-

Universitäts- und
Landesbibliothek Düsseldorf

dolf Philipp, geb. 17. September 1854 zu Glatz, Kön. preuß. Premierleutnant a. D., † 3. Juni 1888 zu Marburg.

Cesch di Santa Croce. I. Linie, zu Borgo di Valsugana in Südtirol. Freifrau Auguste, geb. Gräfin zu Spaur und Flavon, geb. 15. Juni 1808, des 8. Mai 1872 † Frhrn Anton, Witwe, ist gestorben.

— II. Linie, zu Trient. Frhr Guidobald, geb. 21. Januar 1869, des Frhrn Aloys, K. K. Kämmerers, GRats ꝛc., Sohn, † 29. Januar 1886.

Chambrier. I. Ältere Linie. Freifrau Auguste Charlotte Emilie geb. von Muralt aus d. H. der Capitaneen von Locarno, geb. 11. April 1824, des Frhrn Carl, Herrn der Freiherrschaft Chambrier, Kön. preuß. Leutnants a. D., Gemahlin, † 7. November 1887.

Conrad von Konradsheim. Frhr Ludwig, geb. 19. Juli 1807, K. K. Bergdirektionsrat a. D., † 22. Februar 1887. — Dessen Gemahlin: Freifrau Leontine geb. Burian, geb. 5. Mai 1814, † 8. Januar 1887.

Cornberg. II. Linie. Frhr Otto, geb. 27. Januar 1812, vormal. Kön. hannov. Leutnant, † 19. Dezember 1883. — Dessen Gemahlin: Wilhelmine geb. Thoene, † 12. Dezember 1885.

Cotta von Cottendorf. Frhr Carl Erlbald Julius Balduin, geb. 6. Januar 1835, † 18. September 1888 zu Schloß Serach bei Eßlingen.

Cresseri von Breitenstein. Freiin Theresia, geb. 11. Juli 1833, des 29. August 1880 † Frhrn Simon, vorm. K. K. Landrats des Zivil-, Kriminal- und Wechselgerichts zu Trient, Tochter, † 13. Januar 1887 zu Castel-Pietra.

Czettritz und Neuhauß. C. Sächsische Linie. Frhr Emil, geb. 4. Dezember 1803, Rechtsritter des Johanniterordens, Kön. preuß. Generalleutnant z. Disp., † im November 1887. [Mit seinem Tode ist diese Sächsische Linie gänzlich erloschen.]

Czoernig von Czernhausen. Freifrau Sofie geb. von Strada, geb. 12. Mai 1816 zu Budapest, des Frhrn Karl, K. K. Wirkl. GRats, Sektionschefs und Präsidenten der Statistischen Zentralkommission a. D., Gemahlin, † 20. Juni 1888 zu Salzburg.

Dahlen von Orlaburg. Frhr Hermann Josua Anton, geb. 10. Januar 1828, K. K. GRat und Feldzeugmeister a. D., auch Inhaber des 7. Infanterieregiments, † 14. November 1887 zu Wien.

Dalwigk zu Lichtenfels (auch **Dalwig**). I. Haus Campf. 2. Jüngere (schlesische) Speziallinie: Dalwig. 2. Ast. Frhr Ludwig, geb. 24. April 1843 zu Neustadt in Oberschlesien, Kön. preuß. Major a. D., † 10. Juni 1888 zu Görlitz.

Decken, von der, genannt von Offen. Freifrau Henriette Amalie Caroline, des 29. Januar 1882 † Frhrn von Henikstein, K. K. Feldmarschall-Leutnants ꝛc. ꝛc., Tochter und Gemahlin des Frhrn Wilhelm, K. K. Kämmerers, Oberst und Kommandanten der Militärabteilung des Staatsbengsten-Depots zu Stadl, † 13. Juni 1888 zu Lambach.

de Fin, s. Fin, de.

Universitäts- und
Landesbibliothek Düsseldorf

Degenfeld. II. Linie, zu Ehrstädt. Freifrau Wilhelmine geb. Freiin von Schweickhard, geb. 17. Oktober 1811, des 17. Februar 1843 † Freiherrn Ferdinand Witwe, † 30. August 1888 zu Karlsruhe.

Degrazia von Podgosdam. Frhr Gottfried, geb. 14. Januar 1826, K. K. Major a. D., † Ende August 1888. [Mit seinem Tode ist dieses Freiherrl. Haus im Mannesstamme erloschen.]

Ditfurth. Frhr Carl Friedrich Ferdinand Georg Sigmund Alexander, geb. 23. Januar 1828, Kön. bayr. Hauptmann a. D., † 18. Oktober 1887 zu Schloß Theres.

Dobeneck. Freifrau Antonie geb. Reinhard, geb. 20. Oktober 1834, des 2. Juni 1864 † Frhrn Hans Carl, Grubendirektors zu Sieger, Witwe, † 3. Februar 1888 zu Wiesbaden.

Donnersperg. Freifrau Maria Anna geb. Mayer, geb. 4. März 1800, des 17. Februar 1859 † Frhrn Stanislaus, Kön. bayr. Majors a. D., Witwe, ist schon vor mehreren Jahren (1880?) gestorben.

Dreihann und Sulzberg am Steinhof. Freifrau Clementine geb. Edle von Hillmayr, geb. 1. Mai 1803, des 8. Juli 1878 † Frhrn Janaz, K. K. Wirkl. GRats, Feldzeugmeisters a. D. und Zweiten Inhabers des 42. Infanterieregiments, Witwe, † im November 1887 zu Meran.

Du Jarrys von La Roche. II. Jüngere Linie: im Königreich Bayern. Frhr Max, geb. 1. Septbr. 1834, Kön. bayr. Kämmerer, Oberst a. D., † 8. August 1888 zu München.

Dungern. Freifrau Dorothea geb. Freiin Marschall von Bieberstein, geb. 21. Juni 1808, des 3. August 1862 † Frhrn Emil, Hzgl. nass GRats, Staatsministers a. D., Staatsrats und Bundestagsgesandten, Witwe, † 2. April 1888 zu Freiburg im Breisgau.

Dürsch. Frhr August, geb. 10. April 1812, Kön. bayr. Gutsverwalter zu Schleißheim, † 21. Oktober 1887 zu Schwabing.

Eggers. Freiin Alice, geb. 13. März 1883 zu St. Thomas, des Frhrn Heinrich, Kön. dän. Kapitäns a. D., Tochter, † 23. Mai 1886 zu St. Thomas. — Freifrau Ingeborg geb. Nyholm, geb. 18. Juni 1850, des 11. März 1887 † Frhrn Friedrich Witwe, † 9. Oktober 1887 zu Kopenhagen.

Egloffstein. I. Ältere Fränkische Branche. Frhr Lothar, geb. 19. Januar 1823, Kön. württemb. Generalmajor z. Disp., † 17. Oktober 1888 zu Stuttgart.

Eichthal. III. Linie. Freifrau Isabella geb. Gräfin Khun und Belasi, geb. 16. März 1826, des 3. Juli 1880 † Frhrn Carl, Kön. bayr. Kämmerers, Witwe, † 19. April 1888 zu München.

Eliatscheck von Siebenburg. Frhr Victor Wenzel Andreas, geb. 1. Juli 1862, des Frhrn Hugo, K. K. Majors a. D., Sohn erster Ehe, † 30. August 1883. — Frhr Maximilian Josef, geb. 30. September 1839, † 19. April 1884.

Ende. II. Kaimberger Linie. Frhr Erich, geb. 25. Juni 1864, des Frhrn August, Kön. preuß. Oberpräsidenten a. D., Sohn, † 8. April 1888 zu Valparaiso.

Universitäts- und
Landesbibliothek Düsseldorf

Falkenhausen. I. Trautskirchener Linie. Freiin Maria, geb. 28. Januar 1820, Schwester des Frhrn Alexander, Kön. preuß. Generalleutnants z. Disp, ist gestorben.

— II. Walder Linie. Freifrau Caroline geb. Fronmüller, geb. 10. November 1818, des 13. März 1880 † Frhrn Friedrich, Kön. bayr. Majors a. D., Witwe, † 11. April 1887. — Deren Tochter: Freiin Lucie, geb. 1848, † 26. April 1884. — Des † Frhrn Friedrich Schwestern: Freiin Lucie, geb. 28. September 1806, des 3. November 1869 † Julius Keßler, Kön. preuß. Kreisgerichtsrats, Witwe, ist schon im Jahre 1880 gestorben. — Freiin Adelheid, geb. 8. März 1820, † 1. August 1883.

Feilitzsch. IV. Hauptlinie, auf Trogen. 1. Ast, auf Trogen. Frhr Ottocar Alexander Karl Fabian, geb. 20. August 1879 zu München, des Frhrn Carl, Kön. bayr. Hauptmanns und Kompaniechefs im 7. Infanterieregiment, Sohn, † im Juni 1887.

Feury auf Hilling und Piebelsbach. Freifrau Isabella geb. Gräfin von Holnstein aus Bayern, geb. 10. Dezember 1809, des 18. Oktober 1859 † Frhrn Cajetan, Kön. bayr. Hauptmanns a. D., Witwe, † 16. März 1888 zu München. — Freiin Marie, geb. 1817, † 22. März 1884.

Fiath von Eörményes. Freiin Sarolta, geb. 10. September 1868, † 1885. — Deren Bruder: Frhr Adorjan, geb. 3. August 1869, † 25. Februar 1888. — Großmutter: Freifrau Luise geb. Baumann, des 6. November 1871 † Frhrn Johann Witwe, ist schon 1880 gestorben. — Frhr Franz, geb. 21. September 1815, K. K. Kämmerer, GRat und Obergespan des Veszprimer Komitats in Ungarn, † 19. Februar 1885.

Fin, de. Freiin Maria Adelheid, geb. 20. September 1803, des † Wilhelm Frhrn Schönowitz von Ungersweth und Adlerslöwen, Witwe, † 10. November 1887 zu Graz.

Fini von Jablanz und Gutenegg. Frhr Girolamo (Hieronymus), geb. 10. März 1795, K. K. Kämmerer und vormal. Vizedelegat zu Venedig, ist schon 29. März 1875 zu Padua gestorben. [Mit seinem Tode ist diese alte Freiherrl. Familie gänzlich erloschen.]

Fleißner von Wostrowitz. Frhr Eduard, geb. 24. Januar 1825, K. K. Oberst a. D., † 29. April 1888 zu Wien.

Flotow. Freiin Charlotte Franzisca Maria Magdalene, geb. 16. Oktober 1817 zu Würzburg, Stiftsdame, † 12. September 1887 zu München.

Forgatsch von Forgatsch. Freiin Emma, geb. 16. Januar 1799, des 4. August 1861 † Emanuel Edlen von Kronbach Witwe, † 14. Februar 1887 zu Hernals bei Wien.

Forstner. I. Ältere Hauptlinie. A. Älterer Ast. 2. Speziallinie. Freiin Mariane Elisabeth Wilhelmine Ida, geb. 12. Oktober 1860 zu Koblenz, des 9. März 1869 † Frhrn Friedrich, Kön. preuß. Regierungsrats, Tochter, † 1887.

Frank von Fürstenwerth. Freiin Clara Maria Elisabeth Franzisca, geb. 13. September 1876 zu Hechingen, des Frhrn Adolf, Regierungspräsidenten zu Sigmaringen, Tochter, ist gestorben.

Freyberg. I. Angelberger Linie, auf Justingen und Oepfingen. Freiin

Franzisca, geb. 2. August 1823, Kön. bayr. Hofdame, † 16. Mai 1888 zu München.

Fries. I. Ältere Linie. Freiin Wilhelmine, geb. 24. September 1818, des Carl von Mevery auf Giula-Varsand Gemahlin, ist schon 1880 gestorben.

Funck. II. Jüngere Linie. Freiin Anna Wilhelmine, geb. 9. Juni 1838, des 31. Oktober 1876 † Frhrn Carl, Kön. preuß. Wirkl. Geh. Kriegsrats und Militärintendanten des VI. Armeekorps, Tochter, ist schon 1881 gestorben.

Fürstenberg. Frhr Egon, geb. 26. Dezember 1832, Herr auf Heiligenhofen, Alsbach, Georghausen 2c., Kön. preuß. Kammerherr, Rittmeister a. D. und Landrat des Kreises Wipperfürth im Reg.-Bez. Köln, † 28. März 1888 zu Heiligenhofen.

Gagern. Freifrau Emilie geb. Rütgers, geb. 4. Juli 1859, des Frhrn Ernst, Hauptmanns im badischen Pionierbataillon und Flügeladjutanten Sr. K. H. des Großherzogs von Baden, Gemahlin, † 21. Juli 1888 zu Kehl am Rhein.

Gaisberg. I. Linie, auf Helfenberg. Frhr Max Ludwig Wilhelm Benjamin, geb. 3. März 1874, des Frhrn Erwin, Kön. württemb. Oberförsters zu Göppingen, Sohn, † 1. März 1888.

Gall. Freiin Anna, geb. 1. Juni 1836, Oberin des Klosters „Maria-Hilf" zu Mainz, ist gestorben. — Deren Bruder: Frhr Friedrich Carl Ferdinand, geb. 6. Juli 1840, Kön. preuß. Hauptmann a. D., ist ebenfalls gestorben.

Gärtner (auch Gärtner-Griebenow). 2. Speziallinie. Freifrau Amalie geb. Griebenow, geb. 7. Oktober 1824, des Frhrn Wilhelm, Besitzers des Gutes Höhescheid bei Wolfhagen, Kön. preuß. Premierleutnants a. D., Gemahlin, † 1. Juni 1888 zu Höhescheid.

Gastheimb. Freiin Marie Rosalie Elisabeth, geb. 4. September 1865, des 23. Juli 1877 † Frhrn Moritz, K. K. Rittmeisters a. D., Tochter, † 25. Oktober 1887 zu Troppau. — Freiin Julie, geb. 26. Oktober 1803, des 1855 † Franz Sacher, K. K. Oberst bei der Artillerie und Distriktskommandanten zu Pest, Witwe, † 15. Mai 1885 zu Wien.

Gayl. Frhr Otto Franz Friedrich, geb. 15. April 1818 zu Stralsund, Kön. preuß. Hauptmann und Kaiserl. deutscher Postdirektor a. D., † 26. November 1887 zu Kolberg. — Freiin Auguste, geb. 15. Mai 1812, des 16. Oktober 1813 † Frhrn Wilhelm, Kön. preuß. Majors, Tochter, ist schon vor mehreren Jahren gestorben. — Freifrau Ulrike geb. von Hohendorf, des 8. Februar 1860 zu Torgelow † Frhrn Franz, Kön. preuß. Forstinspektors, Witwe, ist auch schon vor Jahren gestorben.

Gemmingen. I. Älterer Hauptstamm. A. Älterer Ast, auf Hagenschieß. (Linie auf Steinegg.) Freiin Sofie, geb. 28. Mai 1810, des 1. Februar 1885 † Georg Frhrn von und zu Massenbach, Kön. preuß. Majors a. D., Witwe, † 24. August 1888 zu Polnisch-Kessel.

Gemmingen von Massenbach, s. Massenbach.

Universitäts- und Landesbibliothek Düsseldorf

Gemmrich von Neuberg. Frhr Johann Anton Carl Wilhelm, geb. 22. September 1827, Besitzer des Rittergutes Urfahrn, Kön. bayr. Kämmerer, † 6. Juni 1888 zu Regensburg.

Gerolt. Frhr Friedrich Josef Marie, geb. 4. Juni 1840, Herr des Fideikommißgutes Zur Leyen bei Linz a. Rhein, Kön. preuß. Legationsrat a. D., † 21. November 1887 zu Linz a. R. [Mit seinem Tode ist dieses Freiherrliche Haus erloschen.]

Geyr von Schweppenburg. I. Ältere Linie, auf Schweppenburg. Freifrau Dorothea geb. von Hülsen, des Frhrn Carl-Theodor, Kön. preuß. Majors und etatsmäßigen Stabsoffiziers im 1. Grhzgl. mecklenb. Dragonerregiment Nr. 17, Gemahlin, † im Oktober 1887.
— II. Jüngere Linie, auf Müddersheim. Frhr Maximilian Josef, geb. 24. Februar 1799, † 18. Juli 1887. — Freifrau Eva, geb. 12. September 1802, des 13. März 1873 † Frhrn Eberhardt, Besitzers der Güter Unkel, Weyerbusch, Birrenbach und Hemmelsen, Witwe, † 9. Januar 1888 zu Unkel.

Giovanelli. Frhr Peter Paul, geb. 1805, Gutsbesitzer, K. K. Kämmerer, † 7. Dezember 1887 zu Kaltern in Südtirol.

Gleichauf von Gleichenstein. Frhr Oscar, geb. 15. Mai 1822 zu Freiburg, Herr auf Buchholz und Anteil Ober-Buchenbach im Grhzgt. Baden, † 16. Juli 1884. [Mit seinem Tode ist dieses Freiherrliche Haus im Mannesstamme erloschen.]

Godin. Freifrau Therese geb. Gruber, geb. 27. September 1856, des Frhrn Ludwig, Kön. bayr. Hauptmanns und Kompaniechefs im 4. Jägerbataillon, Gemahlin, ist schon 11. Januar 1883 gestorben.

Goltz, von der. I. Ältere (Weiße) Hauptlinie von Reppow. 2. Haus Sortlack. 2) Linie Fingatten. Freiin Emilie, geb. 13. August 1804, des 12. Mai 1861 † Frhrn Hans, Kön. preuß. Majors a. D., Tochter, † 30. Oktober 1887 zu Berlin.
— — — 3) Linie Domnau. Frhr Alfred, geb. 21. Januar 1849, Korvetten-Kapitän a. D., † 23. Mai 1888 zu Berlin.

Gorup von Besánez. Freiherr Alfred, geb. 22. August 1812, ist gestorben. — Dessen Schwägerin: Freifrau Rosalie geb. Deuringer, geb. 10. April 1828, des 24. November 1878 † Frhrn Eugen, Dr. med., ordentl. Professors der Chemie an der Universität zu Erlangen, Witwe, ist schon am 31. März 1881 gestorben.

Graff. Frhr Vincenz, geb. 13. Februar 1802, K. K. Landesgerichtsrat a. D., † 14. Oktober 1888 zu Innsbruck.

Grainger-Ty'wysog. Freifrau Franzisca geb. Freiin von Widnmann auf Rapperszell, geb. 11. Juni 1806, Ehrendame des Kön. bayr. Theresien- und St. Anna-Ordens, Palastdame ꝛc., des 28. Jan. 1875 † Frhrn Walther, Kön. bayr. Kämmerers und Generalmajors à la suite ꝛc., Witwe, † 10. September 1888 zu Erding.

Grammont von Linthal. Freifrau Franzisca geb. Freiin Bersina von Siegenthal, geb. 25. Oktober 1807, des 19. Juni 1849 † Frhrn Franz, K. K. Generalmajors, Witwe, ist schon 17. Dezember 1875 zu Graz gestorben.

Universitäts- und
Landesbibliothek Düsseldorf

Grießenbeck. Frhr Maximilian Josef, geb. 24. Juli 1817, Kön. bayr. Postverwalter a. D., † 29. August 1886 zu Eichstädt.

Grote. II. Jüngere Breese-Jühnder Linie. 4. Zweig, auf Schnega. Freifrau Ada, geb. 9. April 1812, des 14. Februar 1868 † Frhrn Carl, vorm. Kön. hannov. Oberbergrats, Witwe, † 29. Mai 1888 zu Schnega.

Gruben. Freiin Bertha, geb. 8. Juni 1813, des 4. Dezember 1864 † Grafen von Renesse Witwe, † 3. Januar 1888 zu Brüssel.

Gudenus. I. Ältere, Österreichische Linie auf Hohenstein und Waidhofen. Frhr Carl Heinrich Josef Gabriel Leopold, geb. 16. Januar 1885, des Frhrn Leopold, K. K. Kämmerers und Legationssekretärs z. Disp., Sohn, ist wieder gestorben.

Gutschmid. Freiin Adelaide, geb. 19. März 1801, des 16. September 1881 † Max von Engel, Kön. sächs. Generals der Kavallerie und Oberstallmeisters a. D., Witwe, † 17. März 1887 zu Dresden.

Habitzheim. Freifrau Emilie geb. David, geb. 1810, des 2. Februar 1838 † Prinzen Wilhelm zu Löwenstein-Wertheim-Rosenberg, K. K. Majors im 28. Infanterieregiment, Witwe, ist schon am 10. September 1855 zu Baden bei Wien gestorben. [Dieses Freiherrliche Haus ist somit gänzlich erloschen.]

Haller von Hallerstein. I. Sigismundische Linie. Frhr Christian, geb. 1. November 1830, Kön. bayr. Major a. D., † 27. April 1888 zu Nürnberg.

Hammer-Purgstall. Freiin Eveline, geb. 14. Januar 1824, des Adolf von Bernd, K. K. Rittmeisters a. D., Gemahlin, ist gestorben.

Hammerstein. I. Equorder Linie. Freiin Clotilde Henriette Adelheid Wilhelmine Johanne Amalie, geb. 3. Oktober 1818, Stiftsdame des freiadligen Stifts Fischbeck in der Provinz Hannover, † 9. Januar 1888 zu Hannover.

Handel (auch Handel-Mazzetti). A. In Österreich. Frhr Sigmund Eduard, geb. 25. März 1812, K. K. Statthaltereirat a. D., † 3 Juni 1887 zu Linz.

Hanstein (auch Hanstein-Knorr). Freifrau Auguste geb. Bitzthum von Eggersberg, geb. 3. April 1819, des 18. Juli 1887 † Frhrn Edmund, Seniors der Gesamtfamilie, Erbherrn auf Rothenbach, Kön. preuß. Generalleutnants z. Disp., Witwe, † 4. Juli 1888 zu Rothenbach.

Hartlieb. Frhr Otto, geb. 1819 zu Wien, K. K. Feldmarschall-Leutnant a. D. und Inhaber des 13. Korpsartillerieregiments, † 10. Juni 1888 zu Mödling bei Wien. [Mit seinem Tode ist dieses Freiherrliche Haus im Mannesstamme erloschen.]

Hausman (Haußman). II. Linie, zu Bozen und Saturn. Frhr Anton, geb. 10. August 1816, Güterbesitzer zu Saturn, † 14. Mai 1886.

Hayn. Freiin Elise Charlotte Friederike Auguste, geb. 2. Juli 1823, des 9. Dezember 1858 † Wilhelm Frhrn von Wirsing, Herrn auf Schloß Oßweil, Gemahlin, † 18. März 1888 zu Winnenden in Württemberg.

Haynau. Freifrau Ida geb. Freiin von Lepel, geb. 2. Dezember 1816

Universitäts- und
Landesbibliothek Düsseldorf

zu Hanau, des Frhrn Victor, früheren Kurfürstl. hess. Obergerichtsrats, Hzgl. sachsen-cob. Staatsanwalts, zuletzt Oberdirektors auf den in Ober- und Niederösterreich gelegenen Herzogl. Fideikommißherrschaften, Gemahlin, † 2. Januar 1888 zu Coburg.

Haydorf. Frhr Carl Anton, geb. 25. April 1825, Kön. bayr. Eisenbahnoffizial a. D., † 7. April 1887 zu Lindau am Bodensee. [Mit seinem Tode ist diese Familie im Mannesstamme erloschen.]

Helversen von Helversheim. II. Linie. Freifrau Laura, geb. 17. Juli 1816, geb. Gräfin Balbi, des Frhrn Carl, Besitzers des Gutes St. Helena bei Samobor, K. K. Kämmerers und Oberst a. D., Gemahlin, † 1887.

Hennet. Freiin Elisabeth, geb. 18. Juni 1830, des 4. Juli 1875 † Theodor Artaria, K. K. Rittmeisters a. D., Witwe, ist gestorben.

Henniger von Seeberg (Eberg). Frhr Emanuel Anton, geb. 16. Januar 1816, K. K. Generalmajor a. D., † 18. Mai 1888 zu Graz.

Herbert. Frhr Paul, geb. 16. August 1819, Bleiweißfabrik- und Gutsbesitzer 2c., ist gestorben. [Mit seinem Tode ist dieses Freiherrliche Haus im Mannesstamme erloschen.]

Herman. Freiin Rosamunde Sofie, geb. 21. November 1827, des 29. Januar 1856 † August von Wächter, Kön. bayr. Kämmerers und Kreisrats, Witwe, † 19. Mai 1887.

Heydel. Frhr Adam Rudolf, geb. 24. Dezember 1846, Herr auf Romaszówka und Swierzkowce in Galizien, † 17. Januar 1887 zu Lemberg.

Hiller von Gaertringen. I. Württembergische Linie. Freiin Olga Camilla Natalie, geb. 31. Mai 1885, des 11. Januar 1887 † Frhrn Ferdinand, Kön. württemb. Majors und Flügeladjutanten Sr. Maj. des Königs, Tochter, † 22. Juni 1888 zu Stuttgart.

Hobe von Gelting. Emil Maria Carl Rudolf Konrad von Hobe, geb. 25. August 1879, des Bertram von Hobe, Frhrn von Gelting, Erbherrn der Baronie Gelting, Sohn, † 23. November 1887 ebendaselbst.

Hofenfels. Frhr Maximilian, geb. 10. August 1816, † 16. November 1886 zu Zweibrücken.

Hohberg. Freiin Antoinette, geb. 1. September 1805, des 3. März 1858 † Johann Baptist Grafen von Lüttichau, Kön. preuß. Oberst a. D., Witwe, † 16. August 1888.

Horix. Freiin Maria Theresia Elisabeth, geb. 8. August 1837, des 9. Mai 1851 † Frhrn Peter, Kön. bayr. Postmeisters zu Erlangen, Tochter, † 25. Januar 1888 zu Aschaffenburg.

Horn. Freifrau Marie Gabriele geb. von Hornstein, geb. 1. Mai 1863, des Frhrn Luitpold, Kön. bayr. Hauptmanns und Batteriechefs im 3. Feldartillerieregiment, Gemahlin, † 21. Februar 1888 zu Würzburg.

Hornstein. I. Ältere Hauptlinie, auf Grüningen. 1. Ast. 2) Jüngere Speziallinie: Grüningen. Frhr Konrad Maria, geb. 12. Februar 1879, des Frhrn Eduard, Majoratsherrn auf Grüningen, Sohn, † 14. April 1888.

— — 2. Ast. 1) Ältere Speziallinie: Hohenstoffeln-Weiterdingen.

Universitäts- und
Landesbibliothek Düsseldorf

Freiin Marie Gabriele, geb. 1. Mai 1863 zu München, des Luitpold Frhrn von Horn, Kön. bayr. Hauptmanns und Batteriechefs im 3. Feldartillerieregiment, Gemahlin, † 21. Februar 1888 zu Würzburg.

Horst von der. I. Ältere Linie. Frhr August Friedrich Carl Wilhelm, geb. 7. Februar 1816, Kön. preuß. Oberstleutnant a. D., † 18. Januar 1888 zu Potsdam.

Hügel. Frhr Philipp, geb. 22. Januar 1812, Kön. württemb. Forstrat (nicht Oberst, s. Jahrg. 1887, S. 439) a. D., † 25. Januar 1887 zu Stuttgart. — Freifrau Betty geb. Tessinskey, geb. 23. November 1830, des Frhrn Carl, Eisenbahningenieurs, Gemahlin, ist gestorben.

Hugo von Spitzemberg. Frhr Wilhelm, geb. 19. Januar 1825 zu Stuttgart, Kön. württemb. General der Infanterie à la suite der Armee und Generaladjutant Sr. Maj. des Königs, † 4. September 1888 zu Bad Weißenburg in der Schweiz.

Hunolstein, s. Vogt von und zu Hunolstein.

Hutten zum Stolzenberg. Frhr Ulrich, geb. 2. Dezember 1827 zu Steinbach, Kön. bayr. Kämmerer und Generalmajor a. D., † 29. Juli 1888 zu Stockach.

Imhof (Imhoff, Im Hof). I. Älterer (Schwäbisch-Österreichischer) Hauptast. 1. Linie, auf Unter-Meitingen. Freifrau Maria Anna geb. Gräfin von Rambaldi, geb. 12. Januar 1814, des 3. Februar 1870 † Frhrn Johann-Nepomuk, Kön. bayr. Kämmerers, Witwe, † 9. Mai 1888 zu Unter-Meitingen.

— II. Jüngerer (Fränkischer) Hauptast. A. Hans-Wilibaldisches Haus. 1. Linie (Majorat Hohenstein bei Coburg). 1) Ältere Spezialline: Hohenstein. Freifrau Caroline geb. von Randow, geb. 6. Juni 1829 zu Rossow, des 18. März 1880 † Frhrn Ernst, Fürstl. reuß.-schleizschen Oberlandjägermeisters a. D., Exzellenz, zweite Gemahlin und Witwe, † 27. Oktober 1887 zu Coburg.

— — — — 2. Jüngere Spezialline, in Meiningen. Frhr Carl Albert Georg Ernst, geb. 15. März 1866, Leutnant im Kön. sächs. 3. Jägerbataillon Nr. 15, † 10. September 1888.

Inn- und Knyphausen. Freiin Minette, geb. 12. März 1886, des Frhrn Dodo, Rechtsritters des Johanniterordens, Kön. preuß. Rittmeisters a. D., Tochter, † 5. Februar 1888 zu Dorloh.

John. Frhr Rudolf Franz Xaver, geb. 3. November 1860 zu Verona, K. K. Oberleutnant bei Frhr von Dahlen Infanterieregiment Nr. 7, † 19. März 1888 zu Arco.

Juncker. I. (Jüngere, Woppenhofer) Linie: Juncker- (Oberconreut-) Bigatto. Frhr Clemens, geb. 2. Juni 1822, Kön. bayr. Oberkontrolleur a. D., † 21. November 1886. — Freifrau Wilhelmine geb. Wiedmann, des 11. Juli 1870 † Frhrn Sigmund, Kön. bayr. Hauptmanns a. D., Witwe, † 7. Februar 1884.

Karaisl von Karais. Frhr August, geb. 2. Dezember 1824 zu Wien, Bureauchef der K. K. Nordwestbahn zu Wien, † 22. April 1884 ebendaselbst.

Karg von Bebenburg. I. Ältere, Bayr.-Österreichische Linie. 2. Österreichische Spezialline. Frhr John (Johann), geb. 30. Dezember

Universitäts- und Landesbibliothek Düsseldorf

1822, K. K. Rittmeister a. D., † 18. Februar 1888 zu Modern in Ungarn. — Dessen Gemahlin: Freifrau Caroline geb. Düras, geb. 29. Mai 1832, ist schon 13. März 1880 zu Modern in Ungarn gestorben.

Ketelhodt. Freifrau Thecla geb. Freiin von Ketelhodt, geb. 7. Dezember 1817, des 15. Mai 1873 † Frhrn Albert, Besitzers des Rittergutes Behringen, Erbschenken der gefürsteten Grafschaft Henneberg, Fürstl. schwarzb.-rudolstädt. Kammerherrn, GRats und Vorstands der Abteilung für Kirchen- und Schulangelegenheiten im Fürstl. Ministerium, Witwe, † 6. Februar 1888 zu Rudolstadt.

Keyserlingk. IV. Linie, auf Funkenhof in Kurland. Freifrau Marie Theresie Elise geb. Bigot, geb. 24. Mai 1828, des 27. Mai 1882 † Frhrn Philipp, Kön. preuß. Oberst z. Disp. und Bezirkskommandeurs des 2. Bataillons vom 1. hanseat. Landwehrregiment Nr. 75, Witwe, † 21. Dezember 1887 zu Harburg a. d. Elbe.

Kirchbach. Frhr Hans Carl Gottfried Friedrich Gustav, geb. 29. November 1808, † 1883.

Kittlitz. Freiin Anna, geb. 20. Februar 1859 zu Posen, des 11. Dezember 1882 † Frhrn Rudolf, Kön. preuß. Generalmajors z. Disp., Tochter, † 1887.

Kleinsorgen. Franz von Kleinsorgen, geb. 3. Dezember 1878, des Carl von Kleinsorgen, Kön. preuß. Amtsgerichtsrats zu Meschede, Sohn, † 22. April 1884.

Kolbensteiner. Freifrau Josefine geb. Mahl, geb. 22. Januar 1826, des 27. September 1875 † Frhrn Wilhelm, K. K. Sektionschefs im Handelsministerium und Generaldirektors für Posten und Telegraphen, Witwe, † 23. September 1887.

König (a. d. H. Lochtum). Frhr Rudolf Ulrich Kraft, geb. 15. Januar 1872 zu Commercy in Frankreich, des Frhrn Götz, Kön. preuß. Majors, Sohn, † 19. Oktober 1887 zu Potsdam.

Köppelle. Frhr Franz, geb. 10. Oktober 1812, Kön. bayr. Kammerjunker und Hauptzollamtsverwalter a. D., † 13. März 1888 zu München.

Kotzau. I. Ältere Linie. Frhr Aemil Franz Georg, geb. 30. September 1829, † 12. August 1886.

Krticzka von Jaden. Freifrau Ludovica geb. Hoßner, geb. 23. November 1836 zu Wien, des Frhrn Carl, K. K. Landgerichtsrats zu Wien, Gemahlin, † 3. November 1887 ebenda.

Lancken-Wakenitz. Freifrau Emilie Christine geb. von Wakenitz, geb. 16. Mai 1801, des 11. Juni 1837 † Frhrn Friedrich, Kön. schwed. Oberst und Generaladjutanten, Witwe, † 24. Mai 1888 zu Klevenow bei Grimmen.

La Roche, s. Du Jarrys von La Roche.

Lauer von Münchhofen. Freifrau Edith Marie Emily geb. Paschley, geb. 8. Juni 1853 zu London, des Frhrn Leo, Baumeisters zu Berlin, Gemahlin, † 21. März 1888 zu Berlin.

Ledebur. II. Ernestinischer Zweig. Freifrau Sofie geb. von Löschebrand, geb. 14. Juni 1807, des 25. Oktober 1872 † Frhrn Carl, Kön. preuß. Majors und Kommandanten des Invalidenhauses zu Stolp, Witwe, † 1. April 1888 ebendaselbst. — Frhr Her-

Universitäts- und
Landesbibliothek Düsseldorf

mann, geb. 29. März 1883, des Frhrn Hermann zweiter Sohn, † 21. März 1888 zu Berlin.

Lederer (auch Lederer-Trattnern). Freiin Mathilde, geb. 4. Mai 1802, und deren Schwester: Freiin Josepha, geb. 7. April 1806, des 11. Januar 1851 † Dr. med. Josef von Lobenwein, K. K. Oberfeldarztes, Witwe, sind beide gestorben. — Frhr Ladislaus, geb. 16. Januar 1833, K. K. Major a. D., ist ebenfalls gestorben. — Carl-August Frhr von Lederer-Trattnern, geb. 10. September 1797, K. K. Hofsekretär a. D., † 8. August 1888 zu Schloß Schallaburg bei Loosdorf.

Leesen. Frhr Wolf Nicolaus Matthias, geb. 30. April 1878 zu Retschke, des 30. September 1879 † Frhrn Ferdinand Sohn, † 15. Februar 1888 ebendaselbst.

Lepel. Freifrau Wilhelmine geb. von Meyern-Hohenberg, geb. 10. Januar 1828, des 10. November 1873 † Frhrn Ferdinand, Hzgl. sachsen-coburg-goth. GRats und Staatsministers, Witwe, † 17. September 1887. — Freiin Sofie Caroline Marianne Ida, geb. 2. Dezember 1816 zu Hanau, des Victor Frhrn von Haynau, Hzgl. sachsen-coburg-goth. Oberdirektors 2c. z. Disp., Gemahlin, † 2. Januar 1888 zu Coburg.

Lerchenfeld. I. Ältere Ahamer Linie. Frhr August Franz Josef, geb. 4. August 1824, Kön. bayr. Kämmerer, Generalleutnant und Premierleutnant in der Königl. Leibgarde der Hartschiere, † 21. Januar 1888 zu München.

Lilien. I. Ast, auf Opherdicke. 2. Spezallinie: Echthausen. Frhr Werner Franz Josef Michael, Erbsälzer zu Werl und Neuwerk, geb. 11. Mai 1835, Kaiserl. Marine-Stations-Intendant und Geh. Admiralitätsrat, † 30. Januar 1888 zu Kiel. — Dessen Gemahlin: Freifrau Adolfine geb. Dücker, Erbe Herrin auf und zu Ober-Nieder-Rödinghausen, geb. 19. April 1836, † 24. März 1888 zu Kiel.

Lindelof. Freifrau Amalie geb. Hillingh aus Ostfriesland, geb. 5. Juli 1802, des 19. Mai 1882 † Frhrn Friedrich, Dr. jur., Grhzgl. hess. Wirkl. GRats, vormal. Ministers des Grhzgl. Hauses, des Auswärtigen und der Justiz, Witwe, † 19. Januar 1886.

Lindeman (auch Lindeman-Just). Frhr Oscar, geb. 26. Januar 1820 zu Erlbach im Vogtlande, Kön. sächs. Oberst z. Disp., † 26. Dezember 1887 zu Dresden.

Locella. Freiin Luise, geb. 23. März 1843 zu Venedig, des Josef Edlen von Paska, K. K. Generalmajors a. D., Gemahlin, † 2. Mai 1888.

Loë. Frhr Clemens, geb. 23. März 1809, Herr der Rittergüter Wissen und Konradsheim, Mitglied im Stande der Ritterschaft des rhein. Provinziallandtages, ist schon 4. März 1883 gestorben.

Löffelholz von Kolberg. I. Ältere (Hans Friedrichsche) Linie. Freiin Elisabeth Emma Walburga Wilhelmine Julie Mathilde, geb. 5. Mai 1885, des Frhrn Eugen, Professors an der Kön. bayr. Realschule zu Ansbach, Tochter, † 20. April 1886.

Lyncker. I. Ältere oder Schlesische Linie. 1. Älterer, Dammerscher Zweig. Freifrau Sofie Charlotte geb. von Wrochem, geb. 1. Ok-

Universitäts- und
Landesbibliothek Düsseldorf

tober 1807 zu Ratibor, des 27. Dezember 1862 † Frhrn Hermann, Kön. preuß. Majors a. D., Witwe, † 9. Juli 1887.

Mac-Nevin O'Kelly von Aughrim. Frhr Hugo Walther, geb. 9. Februar 1800 zu Prag, K. K. Hofkonzipist a. D., † 9. Februar 1888.

Magdeburg. Frhr Carl Friedrich, geb. 9. Mai 1809, K. K. Feldmarschall-Leutnant a. D., † 14. Mai 1888.

Magnus. Frhr Hans Martin, geb. 11. April 1855, † 26. Juni 1888 zu Estrella in Brasilien.

Maillot de la Treille. Freiin Amalia, geb. 16. Februar 1807, Ehrenstiftsdame des Kön. bayr. St. Anna-Ordens zu München, des 25. Februar 1856 † Dr. Carl Bruch Witwe, † 11. Januar 1888.

Majthényi von Kesselelökö. B. Neueres Haus. Frhr Otto, geb. 22. September 1824, K. K. Major a. D., † 23. Januar 1888.

Malapert genannt Neufville. I. Linie. Frhr Philipp Anton Felix, geb. 28. Juni 1834, † 26. März 1888 zu Wiesbaden.

Maltzan (und Maltzahn). B. Maltzahn zu Cummerow und Sarow. I. Cummerower Linie. 2. Jüngerer Ast, oder Haus Cummerow. 1. Zweig. Frhr Helmuth, geb. 13. Juli 1826, † 7. Juli 1888 zu Tölz in Oberbayern.

— — — — 3. Zweig. Frhr Friedrich, geb. 26. März 1807, Ehrenritter des Johanniterordens, † 21. Oktober 1888 zu Gützkow in Mecklenburg.

— — II. Sarower Linie. 1. Zweig. Frhr Charly (Carl) Gustav Helmuth, geb. 27. August 1841, Kön. preuß. Rittmeister a. D., † 11. Dezember 1887 zu Köln a. Rh. — Dessen Vaterschwester: Freifrau Hedwig, geb. 5. November 1819, des 22. Februar 1871 † Ulrich von Dewitz, Herrn auf Großmiltzow ꝛc., Witwe, † 24. Oktober 1888 zu Großmiltzow.

Manteyfel-Dittmer. Freiin Marie, geb. 15. Juni 1807, des 23. April 1867 † Fürstl. thurn- und taxisschen Justizrats Kleinschmidt Witwe, † 17. Dezember 1886.

Marenzi von Marensfeld und Scheneck. Freiin Marie, geb. 22. August 1829, des Josef Sindici, Direktors des städtischen Archivs zu Triest, Gemahlin, † 13. Oktober 1887.

Marschall von Bieberstein. II. Jüngere Linie, in Preußen. Freiin Adolfine, geb. 2. März 1803, des 5. November 1844 † Carl von Rettberg, Hzgl. nass. Oberst und Flügeladjutanten, Witwe, † 27. März 1888 zu Freiburg i. Br. — Deren Schwester: Freiin Dorothea, geb. 21. Juni 1808, des 3. August 1862 † Emil Frhrn von Dungern, Hzgl. nass. GRats, Staatsministers a. D. und Bundestagsgesandten, Witwe, † 2. April 1888 zu Freiburg im Breisgau.

Martens. Frhr Moritz Ferdinand, geb. 12. März 1820, Kön. preuß. Amtsgerichtsrat zu Wittmund in der Provinz Hannover, † 28. Juli 1887 zu Norderney.

Massenbach (auch **Gemmingen Freiherren von M.**). II. Jüngere, süddeutsche Linie. 2. Ast. Freifrau Sofie geb. Freiin von Gemmingen-Steinegg, geb. 28. Mai 1810, des 1. Februar 1885 † Frhrn Georg, Kommendators des Johanniterordens, Kön. preuß. Majors a. D., Witwe, † 24. August 1888 zu Polnisch-Kessel.

Universitäts- und
Landesbibliothek Düsseldorf

Mattencloit. Frhr Emmerich, geb. 20. August 1829, Herr auf Ober- und Nieder-Seibersdorf in Österr.-Schlesien, Mitbesitzer des Lehens Deutsch-Pawlowitz, K. K. Kämmerer, † 2. Februar 1888 zu Seibersdorf. — Frhr Richard, geb. 18. Dezember 1829, Herr auf Dombrau, Oderberg, Orlau ꝛc., K. K. Kämmerer, † im Mai 1888 zu Wien.

Mauchenheim genannt Bechtolsheim. I. Ältere Linie, zu Helbringen. 1. Ast, in Bayern. Gräfin Maria, geb. 2. November 1886, des Grafen Gustav, Kön. bayr. Kämmerers, Tochter, † 10. Oktober 1888 zu München.

Maurer von Kronegg. Freiin Emilie Anna Johanna Antonia, geb. 19. Januar 1817 zu Hřziwitz, des Leopold Peschl, K. K. Bezirkskommissars a. D., Gemahlin, † 2. September 1885 zu Hacking bei Wien.

Mayr von Melnhofen. Frhr Ernst, geb. 3. April 1856 zu Leoben, Gutsbesitzer, † 1. Oktober 1888 zu Wien.

Mayrhofer von Grünbühel. Freifrau Anna geb. Hönig, geb. 27. August 1804, des 26. März 1869 † Frhrn Ferdinand, K. K. Feldmarschall-Leutnants a. D., Witwe, † 10. Oktober 1888 zu Klagenfurt.

Mazzetti von Roccanova. Freiin Victoria, geb. 22. März 1816, des 20. Januar 1872 † Albert Frhrn Altenburger von Marchenstein und Frauenberg, K. K. Landesgerichtspräsidenten a. D., Witwe, † 17. November 1884. [Mit ihrem Tode ist dieses Freiherrliche Haus gänzlich erloschen.]

Mecséry de Tsoor. Freiin Maria Susanna, geb. 23. September 1815, des 30. Januar 1874 † Friedrich Frhrn von Stiebar auf Buttenheim, K. K. Kämmerers und Bezirkshauptmanns a. D., Witwe, † 8. Juni 1888 zu Meran.

Meerheimb. Frhr Jaspar Friedrich Andreas Leopold, geb. 1. Oktober 1824, Erbherr der Güter Groß- und Klein-Gnemern, † 16. Februar 1888 zu Gnemern bei Bernitt.

Mentzhengen. Freifrau Adelheid geb. von Merkl, geb. 11. Oktober 1838, des Frhrn Josef, K. K. Kämmerers und Regierungsrats zu Troppau, Gemahlin, ist schon 2. August 1880 gestorben.

Mentzingen. Freifrau Marie geb. Döry von Jobbaháza, des Frhrn Konstantin, K. K. Rittmeisters a. D., Gemahlin, † 5. September 1888 zu Dornbach.

Meyern-Hohenberg. Freiin Auguste, geb. 4. Februar 1817, † 17. Mai 1888. — Deren Schwester: Freiin Wilhelmine, geb. 10. Januar 1828, des 10. November 1873 † Ferdinand Frhrn von Lepel, Hzgl. sachsen-coburg-goth. GRats und Staatsministers, Witwe, † 7. September 1887.

Mikos von Tarródháza. Frhr Michael Josef Eduard, geb. 4. August 1881, des Frhrn Johann, Besitzers der Herrschaften Mikosd und Ujfalu, Sohn, † 14. Juni 1888.

Minutoli (und Minutoli-Woldeck). Frhr Alexander Friedrich Wilhelm, geb. 26. Dezember 1806, Fideikommißbesitzer, Dr. phil., Kön. preuß. Geh. Regierungsrat a. D., † 17. Dezember 1887 zu

Universitäts- und
Landesbibliothek Düsseldorf

Friedersdorf. [Mit seinem Tode ist dieses Freiherrliche Haus im Mannesstamme erloschen.]

Mirbach. A. Kurländische Linie. I. Ältere Linie aus Pussen. 3. Zweig. Preußen. Frhr Otto Magnus Sigismund, geb. 4. Mai 1806 zu Braunsberg, Kön. preuß. Regierungspräsident a. D., † 31. Juli 1888 zu Bonn.

Molitor von Mühlfeld. Frhr Ernst, geb. 5. Oktober 1808, Kön. bayr. Kämmerer und Major à la suite, † 3. August 1888 zu München.

Mourat. Frhr Friedrich, geb. 13. Mai 1794, Kön. bayr. Kreiskassierer der Oberpfalz ꝛc., † 1. März 1887 zu Regensburg. [Mit seinem Tode ist diese Freiherrliche Familie im Mannesstamme erloschen.]

Müffling, sonst Weiß genannt. Frhr Friedrich Ludwig Eduard Georg Carl, geb. 13. Januar 1801 zu Osnabrück, Besitzer des Rittergutes Ringhofen mit den Burgruinen Gleichen und Mühlberg, Kön. preuß. Geh. Regierungsrat a. D., † 26. Oktober 1887 zu Erfurt.

Müller von Gnadenegg. Freiin Veronica, geb. 4. November 1827, des 9. Oktober 1873 † August Grafen von Pestalozza Witwe, † 29. Juli 1888 zu Immenstadt. — Deren Tochter und Schwägerin: Anna geb. Gräfin von Pestalozza, geb. 6. Dezember 1851, des 13. Dezember 1886 zu Münster † Frhrn Moritz, Kön. bayr. Kammerjunkers und Stabsauditeurs beim 1. Infanterie-Brigadekommando, Witwe, † 29. Juni 1887 zu München.

Münchhausen. I. Zweig: Ingersleben-Nieder-Schwedeldorf. A. Haus Nieder-Schwedeldorf. Freiin Caroline, geb. 22. Juli 1824, des † Albrecht von Goldfuß auf Kittlau in Preuß.-Schlesien, Kön. preuß. Landrats, Witwe, † 17. Mai 1888 zu Nieder-Schwedeldorf.

Neustaedter. Frhr Carl Josef Michael, geb. 4. November 1842, K. K. Rittmeister a. D., † 5. Dezember 1887 zu Szobotisk.

Neveu von Windschläg. Freiin Maria, geb. 26. November 1809, des 28. November 1885 † Carl von Neubronn-Eisenburg, Grhzgl. bad. Kammerherrn und Geh. Rats, Witwe, † 16. November 1887 zu Karlsruhe.

Nordeck zu Nordeck. Freifrau Eleonore geb. Freiin von Plettenberg-Heeren, geb. 10. Juni 1843, des 11. Mai 1878 † Frhrn Rudolf, Erbherrn auf Burg Hemmerich bei Bonn, Witwe, † 20. Februar 1888 zu Burg Hemmerich.

Nordeck zur Rabenau. A. Im Großherzogtum Hessen. I. Linie (Haus Appenborn, nachher auch Oberburg genannt). Freiin Emma, geb. 23. März 1819, des 2. Juli 1882 † Ferdinand von Campen auf Kirchberg und Ildehausen, Ehrenritters des Johanniterordens, Witwe, † 13. Januar 1888 zu Darmstadt.

Oefele. Frhr Edgar, geb. 9. November 1830, landwirtschaftl. Schriftsteller, † 8. August 1885. — Dessen erste Gemahlin: Freifrau Emilie geb. Hörmann aus Burghernheim, geb. 7. Juni 1835, † 14. Februar 1871. — Dessen Schwester: Freiin Jenny, geb. 5. Mai 1832, † 25. Juni 1869.

Universitäts- und Landesbibliothek Düsseldorf

Oppenheim. Freifrau Charlotte geb. Beyfuß, geb. 24. Dezember 1820, des 10. Oktober 1878 † Frhrn Abraham, Kön. preuß. Geh. Kommerzienrats und Bankiers, Witwe, † 24. Oktober 1887.

Ow. II. Linie, auf Wachendorf. Freiin Maria, geb. 14. November 1856, des Theodor von Gräveniß, Majors im 7. Kön. württemb. Infanterieregiment Nr. 125, Witwe, † 14. November 1888 in Locarno.

Pasqualati von Osterberg. Frhr Moriß, geb. 7. Januar 1810, K. K. Landesgerichtsrat a. D., ist gestorben.

Pechmann. II. Jüngere Linie. 1. Ältere Spezialiinie. Freifrau Rosamunde Auguste geb. Beckh, geb. 18. Juni 1829, des Frhrn Friedrich, Kön. bayr. Oberstleutnants a. D., Gemahlin, † 29. Juli 1888 zu München.

Perfall. Frhr Maximilian, geb. 2. Januar 1854, Kön. bayr. Premierleutnant a. D., † im April 1888 zu Dachau.

Pergler von Perglas. I. Linie: Vogelsang. 2. Jüngerer Ast. Freiin Caroline, geb. 13. März 1816, K. K. StkrD. und Dame des Kön. bayr. Theresienordens, des 3. Februar 1869 † Carl Herzog de Tascher de la Pagérie, Kön. bayr. Kämmerers, Kaiserl. französ. Senators ꝛc., Witwe, † 21. Mai 1888 zu Pau in Südfrankreich.

Philippovich von Philippsberg. Freiin Olga, des Frhrn Josef, K. K. GRats, Feldzeugmeisters und kommandierenden Generals zu Prag, Tochter, † 26. September 1888 zu Prag.

Pillerstorf (Piller von). Freifrau Laura geb. von Slochau, des Frhrn Erwin, Beamten der Kaschau-Oderberger Eisenbahn, Gemahlin, † 1887. — Frhr Carl, K. K. Major a. D., † 1886 zu Perchtoldsdorf.

Plenker. Freiin Anna, geb. 15. April 1833, des Fabrikbesitzers Theodor Gülcher Gemahlin, ist schon 28. Juli 1861 gestorben.

Plettenberg. I. Schwarzenberger Linie. B. Zweig Plettenberg-Heeren. Freiin Cleonore, geb. 10. Juni 1843, des 11. Mai 1878 † Rudolf Frhrn von Nordeck zu Nordeck auf Burg Hemmerich, Witwe, † 20. Februar 1888 ebendaselbst.

— II. Linie: Plettenberg-Stockum. Frhr Walther, geb. 9. Februar 1888, des Frhrn Carl, Kön. preuß. Hauptmanns und Kompaniechefs im 1. Garderegiment zu Fuß, Sohn, † 21. Juni 1888 zu Potsdam.

Podewils (auch **Podewils-Dürniß**). I. Linie in Bayern. Frhr Constantin Carl Friedrich, geb. 25. März 1820, Kön. bayr. Kämmerer und Oberst a. D., † 12. Dezember 1887 zu Landshut.

Poellniß (Pölniß). I. Linie, auf Frankenberg. 2. Zweig. Frhr Carl, geb. 18. Septbr. 1807, Kön. preuß. Oberst z. Disp., † 8. Mai 1888 zu Wiesbaden.

— II. Linie, auf Aschbach. Freifrau Josefine geb. Riboudet, geb. 8. Mai 1804 zu Bamberg, des 31. August 1853 † Frhrn Heinrich, Kön. bayr. Kämmerers und Hauptmanns à la suite, Witwe, † 20. Oktober 1888 zu Bamberg.

Ponikau. Frhr Johann (Hans) Eduard Viktor Julius, geb. 14. Oktober 1876 zu Dillingen, des 16. November 1877 zu Rosenheim †

Universitäts- und
Landesbibliothek Düsseldorf

Frhrn Carl, Kön. bayr. Kämmerers und Rittmeisters a. D., Sohn, † 17. Oktober 1887 zu München.

Popp von Böhmstetten. Freiin Alexandrine, geb. 1. Juli 1815 zu Wien, des 8. August 1873 † Carl Ritters von Stremnitzberg, K. K. Oberfinanzrats, Witwe, † 15. Juni 1888.

Prato zu Segonzano. Frhr Vincenz, geb. 17. April 1815, † 16. Mai 1885.

Prielmayer von Priel. Frhr Maximilian, geb. 27. September 1805, Kön. bayr. Kammerjunker und Baurat zu Regensburg, † 22. Mai 1884 ebendaselbst. — Dessen Gemahlin: Freifrau Ludovica, geb. 16. Oktober 1813, des Leopold Ritters von Riedl, Kön. bayr. Oberbaurats, Tochter, † 23. Mai 1884 zu Regensburg. — Des Frhrn Maximilian Schwester: Freiin Eleonora, geb. 12. November 1807, ist schon im Jahre 1878 gestorben.

Prinz von Buchau. I. Ältere Hauptlinie. 1. Ober-Kühschmalzer Spezialinie. Freiin Elisabeth Josefine Maria Franziska Theodora, geb. 18. Juli 1850 zu Ober-Kühschmalz, des 13. Dezember 1882 † Frhrn Johann, Landesältesten und Kreisdeputierten, Tochter, † 19. Februar 1888 zu Ober-Kühschmalz.

— II. Jüngere, Zindeler Hauptlinie. Freiin Marie Antoinette, geb. 23. Oktober 1846, vermählt gewesen mit dem Schuldirektor William Thomson, ist schon am 15. Februar 1881 gestorben.

Puchner. Freifrau Lucretia geb. Gräfin Salis-Zizers, geb. 24. Januar 1807, K. K. StkrD., des 28. Dezember 1852 † Frhrn Anton, K. K. GRats, Generals der Kavallerie ꝛc., zweite Gemahlin und Witwe, † 2. Mai 1887 zu Untermais-Meran in Tirol.

Puteani. II. Ungarische Linie. Freiherr Coloman, geb. 30. Oktober 1834, K. K. Kämmerer und Major a. D., † 21. Juni 1883 zu Szigliget.

Puttkamer. Freifrau Irene geb. Gräfin von Ingelheim genannt Echterin von und zu Mespelbrunn, geb. 7. September 1856, des Frhrn Adolf, Kön. preuß. Hauptmanns und Kompaniechefs im 4. Garde-Grenadierregiment Königin, Gemahlin, † 3. Juni 1888 zu Koblenz.

Quadt und Hüchtenbruck. Frhr Ernst, geb. 1. August 1823 zu Berlin, † 7. Oktober 1888 zu Beggerow bei Demmin.

Radoszewski. Frhr Ignaz, geb. 9. August 1816, Dr. jur., vormal. Kön. poln. Landschaftsrat, Hzgl. sachsen-coburg-gothaischer Oberschenk, † 4. Juli 1886 zu Warschau.

Rechenberg. Freifrau Hertha geb. von Bonin, geb. 2. März 1850, des Frhrn Georg, Kön. preuß. Majors im Großen Generalstab, kommandiert zum Generalstab der 4. Armeeinspektion, Gemahlin, † 12. August 1888. — Freiin Caroline, geb. 17. Januar 1829 zu Schönberg, des 24. August 1877 † Frhrn Erasmus, Herrn auf Tornow bei Lübbenau, Tochter, † 15. Novbr. 1887 zu Kalau.

Recke (Reck), von der. II. Jüngere Hauptlinie. 4. Zweig, mit dem Prädikat „von der Horst". 2) Spezialinie. Freifrau Bertha geb. Krönig, geb. 27. Februar 1812, des 26. Dezbr. 1869 † Frhrn August Ludwig, Kön. preuß. Wirkl. Geh. Oberregierungsrats und Ministerialdirektors a. D., Witwe, † 5. Novbr. 1887 zu Berlin.

Universitäts- und
Landesbibliothek Düsseldorf

Reichlin von Meldegg. II. Jüngere, Nieder-Gundelfinger Hauptlinie. 1. Ältere Speziallinie. 2) Zweig. Freiin Emma Hedwig, geb. 5. August 1873 zu Wien, des Frhrn Carl, K. K. Feldmarschall-Leutnants a. D., Tochter, † 4. Oktober 1877 zu Prag. — Freiin Wilhelmine, geb. 22. Januar 1831, des 11. August 1869 † Adam Szabó de Alba Gyula Fejérvár, vormal. Kön. ungar. Administrators der Székler-Csiker-Stühle, Witwe, † 24. November 1882 zu Hermannstadt. — Deren Bruder: Frhr Josef, geb. 1. März 1833, Oberleutnant a. D. in der Kön. ungar. Landwehr-Infanterie, † 8. November 1877 zu Pest. — Frhr Ferdinand, geb. 21. Oktbr. 1869 zu Wien, des Frhrn Ferdinand, Oberst und Kommandanten der ungar. 16. Landwehr-Infanterie-Halbbrigade, Sohn, † 14. Oktober 1887 zu Neusohl.

— — 2. Jüngere Speziallinie. 4. Italienischer Zweig. Frhr Carl, geb. 25. Juni 1841, Kön. italien. Hauptmann bei der Bersaglieri, † 1876 zu Mailand. — Freifrau Maria geb. von Cassis, geb. 3. Dezember 1845, des Frhrn Julius Gemahlin, ist schon 1882 gestorben.

Reischach. I. Oberländische Hauptlinie, auf Immendingen. Freiin Elisabeth, geb. 17. April 1819, des 24. August 1886 † Wilhelm Grafen von Sponeck, Grhzgl. bad. Kammerherrn, Witwe, † 7. Juni 1888 zu Diersburg in Baden.

Reisner von Lichtenstern. Freiin Marianne Eleonore Pauline Amanda, geb. 29. April 1819, des † Josef von Paur Witwe, † 3. Novbr. 1887 zu Waffenbrunn in Bayern.

Reiswitz (Reißwitz). B. Reißwitz und Kaderžin. Frhr Maximilian, geb. 2. April 1832 zu Annaburg, Kön. preuß. Major a. D., † 15. September 1888.

Richthofen. B. Jüngerer Hauptstamm. I. Kohlhöher Linie. 1. Älterer, Kohlhöher Ast. 1) Royner Zweig. Freifrau Marie geb. Gräfin von Wiekoglowski, geb. 14. Februar 1827 zu Krakau, des 12. Mai 1878 † Frhrn Heinrich Witwe, † 14. Oktober 1887 zu Bonarka bei Krakau.

— — — — 2) Barzdorfer Zweig. Frhr Carl Otto Johannes Theresius, geb. 30. Mai 1811 auf Damsdorf, Erbherr auf Damsdorf und Kohlhöhe 2c., Doktor der Rechte und Philosophie und vormal. Professor der Rechte an der Universität zu Berlin, † 6. März 1888 zu Damsdorf bei Striegau. — Frhr Carl-Emil, geb. 7. Juni 1884 zu Erfurt, des Frhrn Karl, Erbherrn auf Damsdorf 2c., Kön. preuß. Rittmeisters a. D. und Oberregierungsrats, Sohn, † 26. Mai 1888.

Riedheim. Frhr Eglof, geb. 15. August 1835, Kön. württemberg. Hauptmann a. D., † 8. Mai 1888.

Riesel. I. Ältere Linie, in Österreich. Frhr Carl, geb. 17. August 1787, K. K. Kammerfourier a. D., † 6. September 1878.

Rizy. Freifrau Marie Regina Anna geb. von Sonnleithner, geb. 19. Oktober 1803, des 18. Mai 1882 † Frhrn Theobald, Dr. jur., K. K. Wirkl. GRats 2c., Witwe, † 31. Januar 1887 zu Wien.

[Mit ihrem Tode ist dieses Freiherrliche Haus gänzlich erloschen.]

Universitäts- und
Landesbibliothek Düsseldorf

Röder (Roeder) von Diersburg in Baden. I. Älterer Ast. 2. Zweig (Haus Ludwig-Egenolf). Freiin Mathilde Caroline Philippine Adelheid, geb. 29. Oktober 1836 zu Karlsruhe, † 26. Oktober 1888 zu Lichtenthal bei Baden.

Rosenberg. Freiin Franzisca Antonie Laura, geb. 26. Juni 1826, des Feodor von Falkenhayn Witwe, † 14. August 1888 zu Graudenz.

Rössing. Freiin Thecla, geb. 23. Juli 1840, des Friedrich von Khaynach, Kön. preuß. Landgerichtsrats zu Münster, Gemahlin, † 4. Oktober 1888 ebendaselbst.

Roßner von Roseneck. Frhr Anton, geb. 19. November 1802, K. K. Major a. D., ist schon am 11. Januar 1881 gestorben. — Frhr Egon Maria Hermann Josef, geb. 18. Mai 1880, des Frhrn Josef, K. K. Kämmerers und Majors a. D., Sohn, † 17. Februar 1885. — Freifrau Pauline Theresia geb. Edle von Losoncz, geb. 18. Juli 1822, des 11. April 1876 † Frhrn Josef, K. K. Kämmerers und Oberst a. D., Witwe, † 4. Mai 1888.

Rothkirch. A. Rothkirch und Trach. Frhr Friedrich Alexander, geb. 26. Januar 1857 zu Altenberga, Kön. preuß. Leutnant a. D., des Frhrn Alexander, Hzgl. sachsen-altenb. Kammerherrn und Kön. preuß. Hauptmanns a. D., Sohn, † 7. Dezember 1887 zu Kinchassa am Kongo, Afrika.

Rüdt von Collenberg. II. Linie, auf Eberstadt und Hainstadt. 2. Zweig, auf Eberstadt. Freifrau Adolfine geb. Lang, geb. 4. Februar 1852, des Frhrn Eduard, Kön. preuß. Hauptmanns und Kompaniechefs im Infanterieregiment Nr. 130, Gemahlin, † 19. Juni 1886 zu Metz. — Freifrau Marie geb. von Geyer, geb. 25. April 1818, des 30. Dezember 1872 † Frhrn Rudolf, vormal. Grhzgl. bad. Rittmeisters, Witwe, † 10. Oktober 1887 zu Freiburg i. Br.

Rüpplin von und zu Kefflikon. I. Linie. Frhr Ferdinand, geb. 8. März 1841, katholischer Geistlicher, † 1885.

Saamen. Frhr Franz, geb. 9. November 1807, K. K. Kreiskanzlist erster Klasse zu Stryj, † 7. März 1888 ebendaselbst. — Dessen Gemahlin: Babette geb. Moczarska, † 3. Februar 1885 ebendaselbst. — Dessen Schwägerin: Freifrau Emilie geb. Hawliczek, geb. 23. November 1815, des Frhrn Adalbert, K. K. Kameralbeamten a. D., Gemahlin, † 18. Mai 1885 zu Ustrzyki-Dolne.

Salmuth. Freifrau Luise geb. Madelung, des 17. März 1845 † Frhrn Gustav, Hzgl. anhalt.-bernburg. Regierungsrats, Witwe, † 30. März 1888 zu Dresden.

Salvadori von Wiesenhof. I. Ältere Linie. Freiin Katharina, geb. 7. März 1795, des Josef Maello Witwe, ist gestorben.

— II. Jüngere Linie. Freifrau Luise geb. de Armani aus Riva, geb. 20. Januar 1800, des 18. September 1834 † Frhrn Josef Maria Jacob Romulus Witwe, † 28. März 1886.

Sartorius von Waltershausen. Freifrau Luise geb. Stohlmann, geb. 19. Dezember 1806, des 2. Oktober 1857 † Frhrn Georg August, Besitzers des Rittergutes Waltershausen, Witwe, ist gestorben.

Schacky. Freifrau Anna geb. Ellersdorfer, geb. 9. Januar 1820, des

Universitäts- und
Landesbibliothek Düsseldorf

30. September 1882 † Frhrn Xaver, Kön. bayr. Rittmeisters a. D., Witwe, † 16. September 1888.

Schatte. Frhr Josef, geb. 27. Dezember 1834, Kön. bayr. Advokat zu Amberg, † 11. Dezember 1884 ebendaselbst.

Scharschmid von Adlertreu. Frhr Franz, geb. 25. August 1800 zu Aussig, Dr. jur., K. K. Landesgerichtspräsident a. D., Mitglied des Herrenhauses des Reichsrats auf Lebenszeit, Ersatzmitglied des Reichsgerichts, † 31. Dezember 1887 zu Wien.

Schaumberg. Freiin Mathilde Therese, geb. 13. September 1811, Ehrenstiftsdame des Kön. bayr. St. Anna-Ordens, des 1. Mai 1845 † Eugen Prinzen von Wrede, Kön. bayr. Kämmerers und Präsidenten des Appellationsgerichts von Oberfranken, Witwe, † 13. Dezember 1887 zu München.

Schauroth. Frhr Friedrich Wilhelm Franz, geb. 10. November 1853, Kön. preuß. Premierleutnant im Infanterieregiment Nr. 98, † 28. Dezember 1887 zu Metz.

Scheben von Cronfeld. Frhr Carl, geb. 5. September 1830, vormal. Kön. bayr. Notar zu Kastl, † 19. August 1885.

Scheibler. Frhr Bernhard, geb. 5. September 1825, Herr auf Hülhoven. Kön. preuß. Landrat a. D. ꝛc., † 16. Juni 1888.

Schellerer. Freifrau Amalie geb. Rohr, des 19. Februar 1883 † Frhrn Maximilian, Kön. bayr. Majors z. Disp., Witwe, † 28. März 1884.

Schellersheim. I. Ältere Linie, auf Amorkamp. Frhr Louis, geb. 23. August 1830, Besitzer der Majorats- und Fideikommißgüter Amorkamp und Schirholz c. p., † 17. Juni 1888 zu Amorkamp.

Schenk (Schenck) zu Schweinsberg. II. Jüngere, Hermannsteiner Hauptlinie. C. Hermannsteiner-Sorger Ast. Freiin Henriette Amalie Luise Friederike, geb. 13. Oktober 1802, des 7. Oktober 1849 † Ludwig Schenk zu Schweinsberg auf Loßhausen, Erbschenken in Hessen und Kön. preuß. Oberstleutnants a. D., Witwe, † 15. Februar 1888 zu Wetzlar. — Deren Schwester: Freiin Bertha Dorothea Eleonore Luise, geb. 14. August 1820, des 24. Dezemb. 1847 † Frhrn Ludwig Tochter, † 22. Oktober 1887 zu Darmstadt.

Schenk von Stauffenberg. Frhr Carl, geb. 20. Februar 1844, Kön. bayr. Major a. D., † 26. Dezember 1887 zu Augsburg.

Scherpon von Kronenstern. Freiin Clara, geb. 10. Juli 1825, des 23. November 1885 † Wilhelm Ritter von Görtz, K. K. Feldmarschall-Leutnants, Witwe, † 13. Mai 1886.

Schleich. Frhr Wilhelm, geb. 30. Juni 1810 zu Ingolstadt, Besitzer des Familienmajorats, Kön. bayr. Bezirksgerichtsrat a. D., † 29. September 1887.

Schleinitz. I. Ältere Preußische Linie. Frhr Gustav, geb. 7. Dezember 1820, Kön. preuß. Oberförster zu Forsthaus Grunewald, † 16. Oktober 1888 ebendaselbst.

— II. Braunschweigische Linie. Freifrau Jenny geb. von Schwedtdorff, geb. 25. Mai 1802, des 24. Dezember 1865 † Frhrn Julius, Ehrenpräsidenten der Kön. preuß. Regierung zu Trier, Witwe, † 10. März 1888 zu Meran.

Schlotheim. II. Schwarze Linie. Frhr Berthold Carl Clemens, geb. 16. November 1840, Kön. preuß. Hauptmann und Forstmeister

Universitäts- und
Landesbibliothek Düsseldorf

a. D., † 27. Januar 1888 zu Schleswig. [Mit seinem Tode ist diese II. Linie im Mannesstamme erloschen.]

Schmidburg. Freiin Antonia, geb. 18. Januar 1846, K. K. StkrD., des Leo Grafen Auersperg, Herrn der Stamm- und Majoratsherrschaft 2c., Gemahlin, † 29. Januar 1888 zu Laibach.

Schmidt auf Altenstadt. Frhr Moritz, geb. 4. April 1808, Kön. württemb. Oberstleutnant a. D., † 5. Mai 1888.

Schönnermark. Frhr Eduard Carl Mathias, geb. 16. Juni 1817, † 12. Dezember 1886.

Schönowitz von Ungersweerth und Adlerslöwen. Freifrau Maria Adelheid geb. Freiin de Fin, geb. 20. September 1803, des † Frhrn Wilhelm, Herrn auf Ober- und Unter-Kraupen im Kreise Czaslau in Böhmen, K. K. Oberstleutnants a. D., Witwe, † 10. November 1887 zu Graz.

Schröder. Freiin Wanda, geb. 27. Oktbr. 1885, des Frhrn Frederick, Kön. preuß. Leutnants in der Reserve des schleswig.-holstein. Husarenregiments Nr. 16, Tochter, † 25. April 1886.

Schrötter (auch **Schrötter-Stutterheim**). II. Linie, aus dem Hause Wohnsdorf. 2. Jüngere Linie. Frhr Bruno, geb. 17. August 1816, Kön. preuß. Landrat a. D., † 7. Juni 1888 zu Berlin.

Schütz-Pflummern zu Hohenstein. Freiin Wilhelmine, geb. 11. Februar 1815, † 25. November 1886 zu Ludwigsburg. — Deren Schwester: Freiin Albertine, geb. 5. Juli 1816, † 22. November 1887 zu Ludwigsburg.

Schwartz-Meiller. Freifrau Rosa geb. von Harkenfeld, geb. 13. Februar 1837 zu Wien, des Frhrn Eduard, K. K. Feldmarschall-Leutnants a. D., Gemahlin, in erster Ehe verwitwete von Meiller, † 4. Juli 1888 zu Aussee in Steiermark.

Schweichard. Freiin Wilhelmine, geb. 17. Oktober 1811, des 17. Februar 1843 † Ferdinand Frhrn von Degenfeld Witwe, † 30. August 1888 zu Karlsruhe.

Schweiger von Dürnstein. Freifrau Anna geb. Laveran von Hinzberg, geb. 22. Mai 1808 zu Wien, des 24. Dezember 1867 † Frhrn Anton, K. K. Hofrats a. D., Witwe, † 23. Mai 1888 zu Wien. — Deren Sohn: Frhr Victor, geb. 13. Mai 1847, K. u. K. Konsul zu Patras, † 20. Oktober 1888 zu Korfu.

Sebottendorf von der Rose. Frhr Moritz, geb. 5. Dezember 1804, K. K. Generalmajor a. D., † 17. Juli 1888 zu Wien.

Seckendorff. II. Hauptlinie: Gutend. 2. Haus Zingst. Frhr Götz Arnold Johann Alfred Otto, geb. 9. Oktober 1865, Kön. preuß. Leutnant im oldenburg. Infanterieregiment Nr. 91, † 12. April 1888 zu Oldenburg.

Seefried von Buttenheim. II. Linie, Adlitz, auf Adlitz und Buttenheim. Frhr Oscar, geb. 13. Oktbr. 1811, Mitbesitzer der Allodialgüter Schönbrunn, Denkendorf und Dörndorf, Kön. bayr. Appellationsgerichtsrat a. D., † 22. Novbr. 1886 zu Schönbrunn.

Seiller. Frhr Johann Caspar, geb. 20. Oktober 1802 zu Marburg in Steiermark, Dr. jur., emerit. Hof- und Gerichtsadvokat, vorm. Bürgermeister der Haupt- und Residenzstadt Wien, † 10. Februar 1888 ebendaselbst.

Universitäts- und
Landesbibliothek Düsseldorf

Sensburg. Frhr Heinrich, geb. 17. November 1832 zu Offenburg, K. K. Hauptmann a. D., ist gestorben.

Seutter von Lötzen. I. Ältere Linie in Württemberg. Freifrau Albertine geb. Staigmüller, geb. 22. September 1822 zu Biberach, des 29. Februar 1864 zu Arnegg † Frhrn Albrecht Witwe, † 6. März 1888 zu Straßburg i. E.

— II. Jüngere Linie. Seutter von Lötzen, in Baden. Freiin Mathilde Luise Caroline Justine, geb. 31. August 1819, † 26. Juli 1888 zu Durlach.

Skrbensky von Hřistie. Frhr Otto, geb. 14. Juni 1822, K. K. Kämmerer und Major a. D., † 15. Juni 1888 zu Wien.

Sobeck. A. Sobeck von Kornitz. Frhr Victor, geb. 25. April 1830, Besitzer der Lehensgüter Stablowitz, Dicklowitz und Köhlersdorf, K. K. Kämmerer und Rittmeister a. D., † 13. Oktober 1888 zu Stablowitz.

Soden. Frhr August, geb. 5. August 1853, Premierleutnant im 1. Kön. württemberg. Infanterieregiment Nr. 119, † 9. Januar 1888 zu Stuttgart.

Söll von und zu Theißenegg auf Steinburg. Frhr Kuno Anton Leonhard, geb. 11. August 1878 zu St. Leonhard im Passeier, des 17. Dezbr. 1883 † Frhrn Anton, K. K. Hauptmanns im tiroler Landesschützenbataillon Nr. 4, Sohn zweiter Ehe, ist im Jahre 1884 gestorben.

Stadl. Frhr Ottocar Cosmas Georg, geb. 20. November 1821, Indigena des Königreichs Ungarn, K. K. Kämmerer und Rittmeister a. D., † 25. Mai 1888 zu Graz. [Mit seinem Tode ist diese alte Adelsfamilie im Mannesstamme erloschen.]

Steiner von Pfungen. Frhr Eduard, geb. 6. Dezember 1802, K. K. Ministerialrat a. D., † 3. August 1888 zu Wien.

Stengel. I. Ältere Linie. 1. Zweig. Frhr Johann Friedrich Leopold, geb. 3. August 1823 zu Speier, Kön. bayr. Forstrat bei der Regierungsfinanzkammer von Oberbayern, † 24. März 1888. — Frhr Anton Leopold, geb. 3. Mai 1831 zu Bamberg, Kön. bayr. Landgerichtsrat a. D., † im Juli 1888.

Stenglin. I. Ältere Linie. Frhr Bodo, geb. 27. Oktober 1883 zu Schwerin, des Frhrn Dietrich, Hauptmanns und Kompaniechefs im mecklenburg. Grenadierregiment Nr. 89, Sohn, ist gestorben. — Frhr Georg, geb. 8. März 1820, Grhzgl. mecklenburg-schwerin. Rechnungsrat im Revisionsdepartement, ist gleichfalls gestorben. — Frhr Oswald, geb. 29. Mai 1834, K. K. Hauptmann a. D., † 24. Juli 1888 zu Hietzing bei Wien.

Sterneck zu Ehrenstein (Daublebsky). II. Mährische Linie. Frhr Friedrich, geb. 12. Januar 1816, Dr. jur., K. K. Hauptmannauditor a. D., † 9. Dezember 1886 zu Salzburg.

Stiebar auf Buttenheim. Freifrau Maria geb. Freiin Mecséry de Tsóor, geb. 23. September 1815, des 30. Januar 1874 † Frhrn Friedrich, K. K. Kämmerers und Bezirkshauptmanns a. D., Witwe, † 8. Juni 1888 zu Meran.

Stillfried und Ratěnic (Rattonitz). Frhr Philipp Franz, geb.

Universitäts- und Landesbibliothek Düsseldorf

20. März 1808, Herr der Allodialherrschaft Wisowitz im Bezirk Holleschau in Mähren, K. K. Kämmerer und Hauptmann a. D., † 18. März 1887 zu Wisowitz.

Stralenheim. Frhr Adolf, geb. 22. November 1819 zu Celle, Besitzer der Rittergüter Imbshausen, Bovenden und Suderburg, † 2. April 1888 zu Imbshausen.

Strombeck. Frhr Friedrich, geb. 15. August 1803, Hzgl. braunschw. Konsistorialrat, † 29. Oktober 1887 zu Wolfenbüttel.

Sulzer-Wart. Frhr Johann Heinrich, geb. 18. Oktober 1805, Gutsbesitzer zu Schloß Wart im Kanton Zürich, Kön. bayr. Kämmerer ꝛc., † 13. Dezember 1887 zu Konstanz.

Süßkind. Frhr Johann Albert, geb. 30. November 1803, Besitzer des Rittergutes Dennenlohe bei Wassertrüdingen in Bayern, † 28. Oktober 1887 ebendaselbst.

Tacco von Fölsenstein und St. Florian. Frhr Rudolf, Besitzer der Herrschaft St. Florian und Voghersca im österr. Küstenlande, vorm. K. K. Ministerialkonzipist, † 21. April 1886.

Tautphöus. II. Linie. 1. Ältere Spezziallinie. Frhr Franz August Georg, geb. 29. Juli 1810, † 8. Juni 1874. [Mit seinem Tode ist diese I. Ältere Spezziallinie gänzlich erloschen.]

Teuchert-Kauffmann. Freiin Maria Anna Friederike, geb. 30. März 1832, Ehrenstiftsdame des K. K. adlig-weltlichen Damenstifts „Maria-Schul" zu Brünn, † 16. April 1888 ebendaselbst.

Thermann. Freiin Amalie, geb. 19. Januar 1811, in erster Ehe Witwe des Dr. med. Zichiesche in Leipzig und in zweiter Ehe des M. Christian Gottlob Lorenz, vormal. Professors an der Landesschule zu Grimma, † Mitte Januar 1887.

Thinn von Thinnfeld. Frhr Otto Ferdinand, geb. 3. November 1864, des Frhrn Hubert Sohn, † 29. August 1886.

Thumb von Neuburg. Frhr Alfred, geb. 11. November 1812, Senior der Familie, Königl. württemb. Major a. D., † 12. Januar 1888 zu Stuttgart.

Thüngen. I. Andreasische Linie, auf Burgsinn. Frhr Rudolf Carl Leopold, geb. 4. Februar 1838, Kön. bayr. Hauptmann a. D., † 14. Februar 1888.

— II. Lutzische Linie. 1. Ast, auf Thüngen und Roßbach. Frhr Wolfgang, geb. 26. September 1814, Senior der Familie, Kön. bayr. Kämmerer, Gesandter und bevollm. Minister a. D., † 12. Oktober 1888 zu Schloß Thüngen. — Dessen Schwester: Freiin Marie Friedericke Christiane, geb. 18. Juli 1818, des 11. Juni 1849 † Adolf Erbgrafen zu Castell-Rüdenhausen Witwe, † 24. Oktober 1888 zu Rüdenhausen.

Todenwarth, s. Wolff von und zur Todenwarth.

Toussaint. Gestorben sind: Freiin Therese, geb. 9. Dezbr. 1825. — Frhr Charlomann, geb. 23. Januar 1843. — Frhr Adolf, geb. 24. Juli 1807, K. K. Oberleutnant a. D., † 1887.

Trauttenberg. II. Jüngere Linie. 1. Älterer Zweig. Frhr Konstantin Marius Alexander Josef Heinrich, geb. 17. Juni 1883, des Frhrn Konstantin, K. K. Kämmerers, außerordentl. Gesandten und bevollm. Ministers, Sohn, † 14. März 1888 zu Bern.

Universitäts- und
Landesbibliothek Düsseldorf

Treuberg. Freiin Emma, geb. 1815, des Rudolf Koch, Kön. bayr. Generalmajors a. D., Gemahlin, war in erster Ehe verm. mit Dr. phil. Philipp Carl Pape gen. Papius und dessen Witwe 1842, † 29. Oktober 1887 zu München.

Truchseß von und zu Wetzhausen. I. Linie, auf Wetzhausen. Frhr Hugo, geb. 8. Februar 1822, Senior des Gesamtgeschlechts, Kön. bayr. Major a. D., † 28. Mai 1888 zu München.

Üchtritz. Freifrau Paula geb. Meyer, geb. 21. März 1830, des 6. April 1886 † Frhrn Emil, Senioratsherrn, zweite Gemahlin und Witwe, † 24. Juni 1888 im Carolahaus zu Dresden.

Ueberbruck von Rodenstein. Frhr August Josef, geb. 9. Februar 1801, Grundherr zu Thairenbach und Sternweiler im Grhzgt. Baden, ist gestorben.

Ulm. Freifrau Anna geb. von Mack, geb. 16. Juli 1809, des 3. März 1879 † Frhrn Franz, Dr. jur., K. K. GRats und vormal. Präsidenten des Oberlandesgerichts für Tirol und Vorarlberg, Witwe, † 4. September 1882.

Vay von Vaja. A. Englisch-reformierte Linie. Frhr Ludwig (Lajos), geb. 8. November 1803, vormal. Obergespan des Borsoder Komitats in Ungarn, † 24. März 1888 zu Vatha im Borsoder Komitat.

Vequel-Westernach. Freiin Auguste Marie, geb. 24. Februar 1810, † 26. Februar 1888 zu München.

Verschuer. II. Jüngere Linie. Frhr Barthold Franz Johann Anne, geb. 17. August 1811 zu Bergharen, Kön. niederländ. Artilleriehauptmann a. D., † 22. Juni 1886.

Vesque von Püttlingen. Freifrau Elise geb. Freiin von Schreiner, geb. 10. April 1853 zu Pera, des Frhrn Carl, vormal. Kaiserl. merikan. Majors, jetzt Fürstl. Salmschen Gutsinspektors, Gemahlin, † 1886.

Veyder-Malberg. Freifrau Julie, geb. 27. Juli 1794, geb. von Wallenburg, des 12. April 1830 † Frhrn Franz Carl, K. K. Kämmerers, Generalmajors 2c., Witwe, war in erster Ehe verm. mit dem Bruder des Vorstehenden: Frhrn Friedrich, K. K. Kämmerer und Oberst, und dessen Witwe 23. März 1825, † 20. Oktober 1887 zu Wien.

Vincke. I. Ostenwalder Linie. Freiin Friederike Luise Wilhelmine, geb. 11. November 1817 zu Münster, Dame des Kön. preuß. Luisenordens, des 8. Oktober 1861 † Constantin Grafen und Edlen Herrn zur Lippe-Biesterfeld Witwe, † 26. August 1888 zu Gehrden bei Brakel. — Freiin Charlotte Luise Ernestine, geb. 7. Juli 1797, des 2. September 1861 † Werner Grafen von der Schulenburg, Majoratsherrn auf Wolfsburg 2c., Kön. hannov. GRats, Witwe, † 5. Februar 1888 zu Wolfsburg.

Voelderndorff und Waradein. Frhr Rudolf, geb. 1. August 1861, Rechtspraktikant, † im November 1887 zu München.

Vogt von und zu Hunolstein. Frhr Otto Friedrich Georg, geb. 1. September 1804, Herr auf Niedernfels, Ehrenritter des Johanniterordens, Kön. bayr. Kämmerer und Generalmajor a. D., † 9. November 1887.

Universitäts- und
Landesbibliothek Düsseldorf

Voith von Voithenberg. Frhr Friedrich Franz Heinrich, geb. 4. August 1865, des 13. März 1882 † Frhrn Heinrich Sohn, † im Oktbr. 1884.

Waechter (auch **Waechter-Lautenbach und Waechter-Spittler.**) I. Linie, auf Lautenbach. Freiin Luise Henriette, geb. 28. November 1810, Dame des Kön. preuß. Luisenordens, des 8. Juli 1860 † Philipp von Luck, Kön. preuß. Kammerherrn, Witwe, † 25. März 1888 zu Stuttgart.

Waldbott von Bassenheim. Frhr Otto, geb. 24. Juni 1838, K. K. Wirkl. Kämmerer und Hauptmann a. D., † 10. Juni 1888 zu Groß-Marly in der Schweiz.

Waltershausen, s. Sartorius von Waltershausen.

Waltersfirchen zu Wolfsthal. Freiin Elisabeth Maria Mathilde, geb. 5. Oktober 1873, des Frhrn Ernst, K. K. Kämmerers ꝛc., Tochter, † 5. Dezember 1882.

Wanczura von Rzehnitz-Brachfeld. Freiin Aloysia Henriette, geb. 24. Oktober 1816, K. K. StkrD., des Heinrich Grafen von Attems, Besitzers der Herrschaften Ehrenhausen und Ober-Gamlitz, K. K. Kämmerers und Wirkl. GRats, Gemahlin, † 26. November 1887 zu Ehrenhausen.

Wangenheim. B. Stamm Winterstein. I. Viertel. 2. Linie, zu Sonneborn und Wangenheim. Freiin . . . . ., geb. 31. Juli 1887 zu Dresden, des Frhrn Hans, Kön. preuß. Leutnants im thüring. Ulanenregiment Nr. 6, Tochter, † 8. August 1888 zu Gotha.

— — III. Viertel. 1. Linie, zu Winterstein und Sonneborn. Frhr Victor Friedrich Wilhelm August, geb. 14. Dezember 1821, Herr auf Vordergut Winterstein, Sonneborn, Hütscherode, Heßwinkel und Reichenbach c. p., Mitglied des Familienrats und Mitdirektor der Wangenheim-Wintersteinschen Familienstiftung, † 7. November 1887 zu Gotha.

Warsberg. Frhr Franz Josef Alexander, geb. 15. April 1810 zu Saarburg, Kön. preuß. Kammerherr, † 10. Februar 1888 zu Graz.

Wechmar. II. Schlesische Linie. 2. Zweig. Freiin Ernestine Anna Adolfine, geb. 2. Juli 1824, des 12. August 1877 † Alexander von Borstell, Erbherrn der Mannlehensrittergüter Groß-Schwarzlosen und Brunkau in der Altmark, Rechtsritters des Johanniterordens, Kön. preuß. Oberstleutnants a. D., Witwe, † 14. Februar 1888 zu Groß-Schwarzlosen.

Wedekind. Freiin Wilhelmine Margarethe Sofie, geb. 2. Dezember 1822, des Walo von Greyerz, eidgen. Oberst zu Lenzburg, Gemahlin, † 1887. — Deren Schwester: Freiin Luise Caroline Henriette Wilhelmine, geb. 3. November 1826, des Otto Vorländers Gemahlin, ist ebenfalls 1887 gestorben.

Weigelsperg. Frhr Friedrich, geb. 3. September 1812, K. K. Feldmarschall-Leutnant a. D., † 9. Juni 1888 zu Wien.

Weinbach. Frhr Wilhelm, geb. 11. März 1826, Kön. bayr. Kämmerer und Rittmeister a. D., † 22. August 1879 zu Bayerdießen am Ammersee.

Weißenbach. Frhr Carl Adolf Hermann, geb. 26. April 1802, Kön. sächs. Wirkl. GRat, vormal. Direktor der Oberrechnungskammer

Universitäts- und
Landesbibliothek Düsseldorf

und der 1. Abteilung des Finanzministeriums, † 5. Mai 1888 zu Dresden.

Weitershausen. Frhr Edmund, geb. 10. Februar 1868, Kön. preuß. Leutnant im 7. brandenburg. Infanterieregiment Nr. 60, † 15. Juli 1888 zu Weißenburg i. E.

Welck. I. Ältere Linie. Freifrau Emilie geb. von Schönberg, geb. 19. Oktober 1821, des Frhrn Otto Gemahlin, † 26. Juni 1888 zu Grimma.

Werner. Freiin Franzisca, geb. 20. Januar 1836, des Adam Ritter von Tustanowski, Direktors im K. K. Ministerium des Kaiserl. Hauses und des Äußern, Gemahlin, † 28. Novbr. 1886.

Werthern. II. Wiehesche Linie. Freiin Susanne Maximiliane, geb. 30. März 1812, des Ludwig von Oppell, Domkapitularherrn zu Naumburg, Kön. sächs. Geh. Regierungsrats a. D., Gemahlin, † 10. März 1888 zu Dresden.

Widmann. Frhr Adalbert, geb. 14. Januar 1804 zu Brünn, Herr des Allodialgutes Platsch, K. K. Kämmerer, GRat und vormal. Landeshauptmann in der Markgrafschaft Mähren, † 23. August 1888 zu Platsch in Mähren.

Widmann. Freiin Franzisca, geb. 11. Juni 1806, Ehrendame des Kön. bayr. Theresien- und St. Anna-Ordens, Palastdame 2c., geb. 28. Januar 1875 † Walther Frhn von Grainger-Ty'wysog Witwe, † 10. September 1888 zu Erding.

Wilamowitz-Möllendorff. Frhr Arnold Eugen Tello Heinrich Erdmann, geb. 28. Juni 1813 zu Beerheide in der Prignitz, Besitzer des Rittergutes Markowitz 2c., Ehrenritter des Johanniterordens, † 2. Januar 1888 zu Wiesbaden.

Wirsing. Freifrau Henriette geb. von Wirsing, geb. 29. April 1814, des 5. Mai 1872 † Frhrn Carl, Kön. sächs. Regierungsrats, Witwe, † 23. Juni 1887 zu Dresden. — Freifrau Elise geb. Freiin von Hayn zu Geroldseck, geb. 2. Juli 1823, des 9. Dezbr. 1858 † Frhrn Wilhelm, Herrn auf Schloß Ottweil, zweite Gemahlin und Witwe, † 18. März 1888 zu Winnenden.

Wittenbach. Freifrau Isabella geb. Gräfin von Auersperg zu Purgstall, geb. 24. Juli 1813, des 1. September 1851 † Frhrn Friedrich, Grhzgl. bad. Kammerherrn, Witwe, † im Januar 1886 zu Rötheln in Baden.

Wohnlich. Freiin Emma Friederike, geb. 16. Juni 1823, des 20. Oktober 1859 † Sigmund Grafen von Pestalozza, Gutsbesitzers auf St. Georgen und Bayerdießen am Ammersee, Kön. bayr. Kämmerers, Witwe, † 12. März 1888 zu München.

Wolff von und zur Todenwarth. Freiin Hulda, geb. 25. Mai 1834, des † Frhrn Karl, Hzgl. sachsen-meining. Landrats, Tochter, † 27. März 1888.

Wolffskeel von Reichenberg. Freifrau Caroline geb. von Städel, geb. 19. Juli 1819, des 3. März 1851 † Frhrn Friedrich Witwe, † 11. Juli 1888 zu Üttingen.

Wolkensperg. Freiin Emma, geb. 12. April 1859, des Korvettenkapitäns Josef Berthold Gemahlin und Tochter des Frhrn Augustin, K. K. Oberleutnants a. D., † 15. Aug. 1880 zu Burgstall.

Universitäts- und
Landesbibliothek Düsseldorf

Wrede. Frhr Clemens Ferdinand Carl, geb. 16. Oktober 1823, Kön. preuß. Major z. Disp., † 8. Mai 1888 zu Münster i. W.

Wüllenweber. Freiin Elisabeth Caroline Huberta Maria, geb. 21. Dezember 1869, des 30. November 1885 † Frhrn Franz, vorm. Kön. hannov. Majors, Tochter, † 26. April 1886.

Würtzburg. Frhr Carl Philipp, geb. 22. Oktober 1809, Kön. bayr. Kämmerer und erbl. Reichsrat der Krone Bayern, † 21. November 1887 zu Würzburg.

Zandt. I. Ältere Linie. Freiin Euphemia, geb. 10. Juli 1821, Ehrendame des Kön. bayr. Theresienordens, des 17. September 1884 † Carl Frhrn Bodeck von Ellgau, Kön. bayr. Kämmerers, Witwe, † 21. August 1886 zu Heidenfeld.

Zedlitz. B. Zedlitz und Neukirch. 1. Spezialinie Neukirch. Freiin Anna, geb. 24. Juni 1823, Dame des Kön. preuß. Luisenordens und Stiftsdame des Freiherrl. von Zedlitzschen Damenstifts, † 10. August 1888 zu Alt-Schönau.

Zinn von Zinnenburg. II. Jüngere Linie. Freifrau Anna geb. Appiano, geb. 6. Januar 1806 zu Schwechat, des Frhrn Franz, Ingenieurs und vormal. Taxators der K. K. Forstdirektion zu Wien, Gemahlin, † 26. Juni 1884 zu Bozen.

Zobel von Giebelstadt. III. Linie: auf Friesenhausen. Freiin Marie, geb. 21. August 1821, des Franz Ritters von Czerny Gemahlin, ist gestorben.

Zoller. Freifrau Josefine geb. Gräfin Reigersberg, geb. 21. Januar 1812, des 27. April 1858 † Frhrn Ludwig, Kön. bayr. Oberst, Flügeladjutanten und Hofmarschalls ꝛc., Witwe, † 12. Januar 1886 zu München. — Freifrau Wilhelmine geb. Gräfin von Tauffkirchen-Englburg, geb. 2. August 1811, des 27. August 1849 † Frhrn Karl, Kön. bayr. Kämmerers, Generalfeldzeugmeisters ꝛc., zweite Gemahlin und Witwe, ist schon im Jahre 1872 zu Altötting gestorben. — Des vorerwähnten Frhrn Karl Sohn erster Ehe: Maximilian, geb. 28. März 1804 zu München, Besitzer des Gutes Fuchsmühl, vormal. Kön. bayr. Kreis- und Stadtgerichtsrat zu Augsburg, † 15. Oktober 1885 zu Fuchsmühl.

Universitäts- und
Landesbibliothek Düsseldorf

Druck der Engelhard-Reyherschen Hofbuchdruckerei in Gotha.

Universitäts- und
Landesbibliothek Düsseldorf

Universitäts- und
Landesbibliothek Düsseldorf

Universitäts- und
Landesbibliothek Düsseldorf

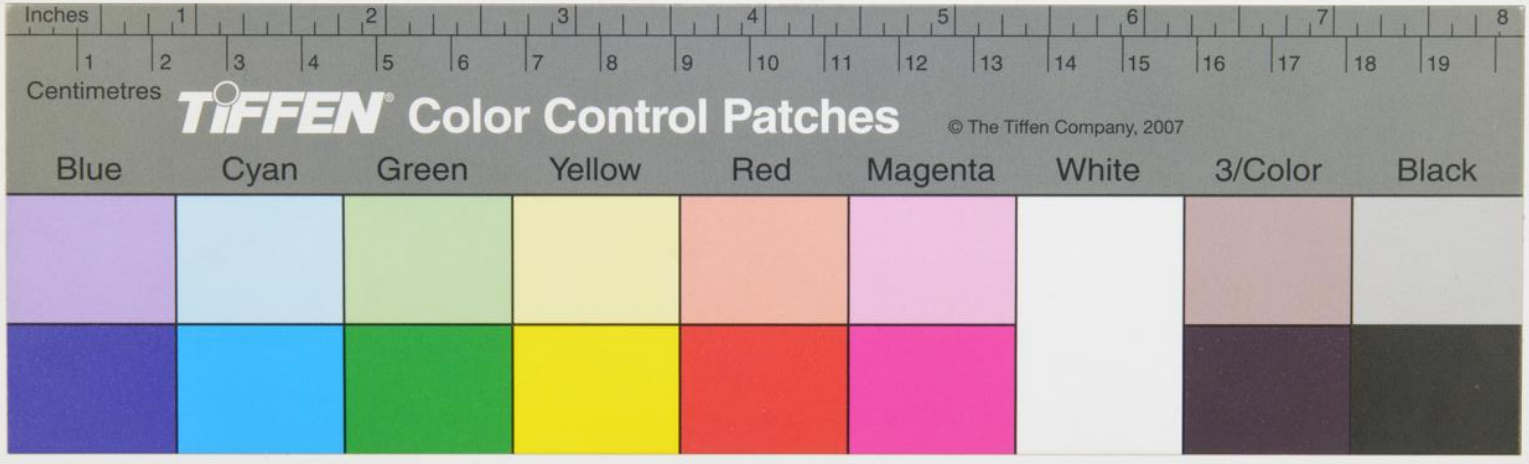

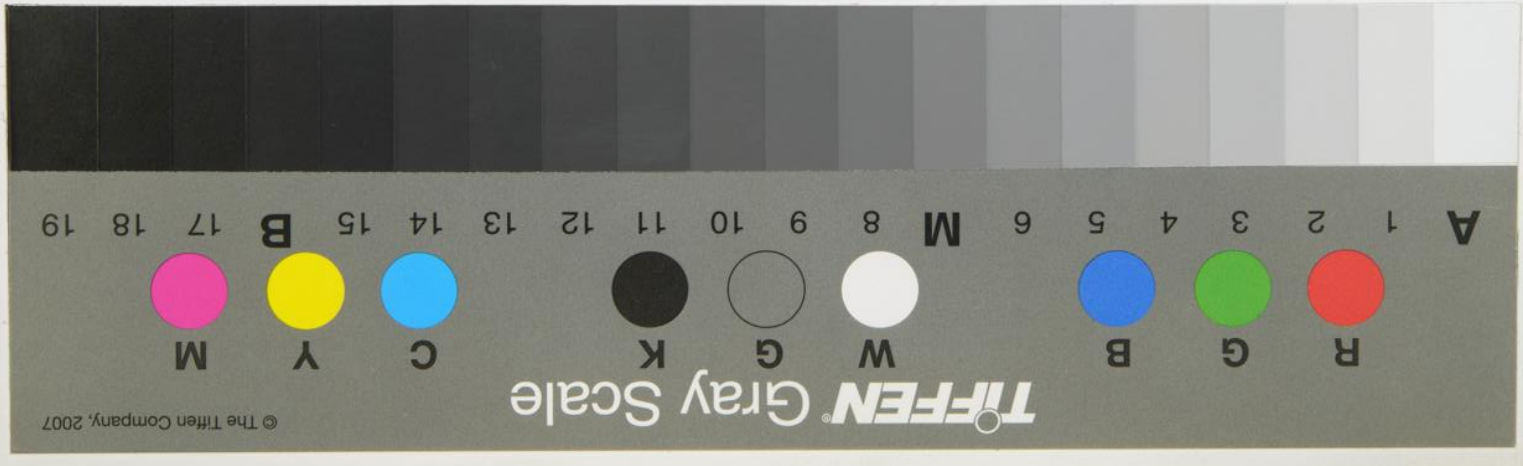

Universitäts- und
Landesbibliothek Düsseldorf