DIE NONNE.

(*von Fröhlich.*)

R. Schumann. Op. 49 No. 3.

Andante.

SINGSTIMME.

PIANOFORTE.

p

Im Gar_ten steht die Non_ne bei Ro_sen in der

Son_ne, die ihr ein Kränzlein flech_ten zur Linken und zur Rech_ten.

mf

He_rüber aus dem Saale er_

ff

Universitäts- und
Landesbibliothek Düsseldorf

klingt vom Hochzeitmahle das Tanzen und das Singen; die Braut möcht' Jeder schwingen. Sie

kühlet hold um_fan_gen am Fenster sich die Wan_gen; die Nonne schaut he_rü_ber, ihr

ritardando. *p* Langsamer.

gehn die Au_gen ü_ber: „wie glüht im Ro_sen_glan_ze sie un_ter'm weissen Kranze, und

ritard. *pp*

ri_tar_dan_do. Adagio.

un_ter ro_ther Ro_se er_bleich' ich Freuden_lo_se, ich Freu_den_lo_se."

Universitäts- und
Landesbibliothek Düsseldorf

Universitäts- und
Landesbibliothek Düsseldorf
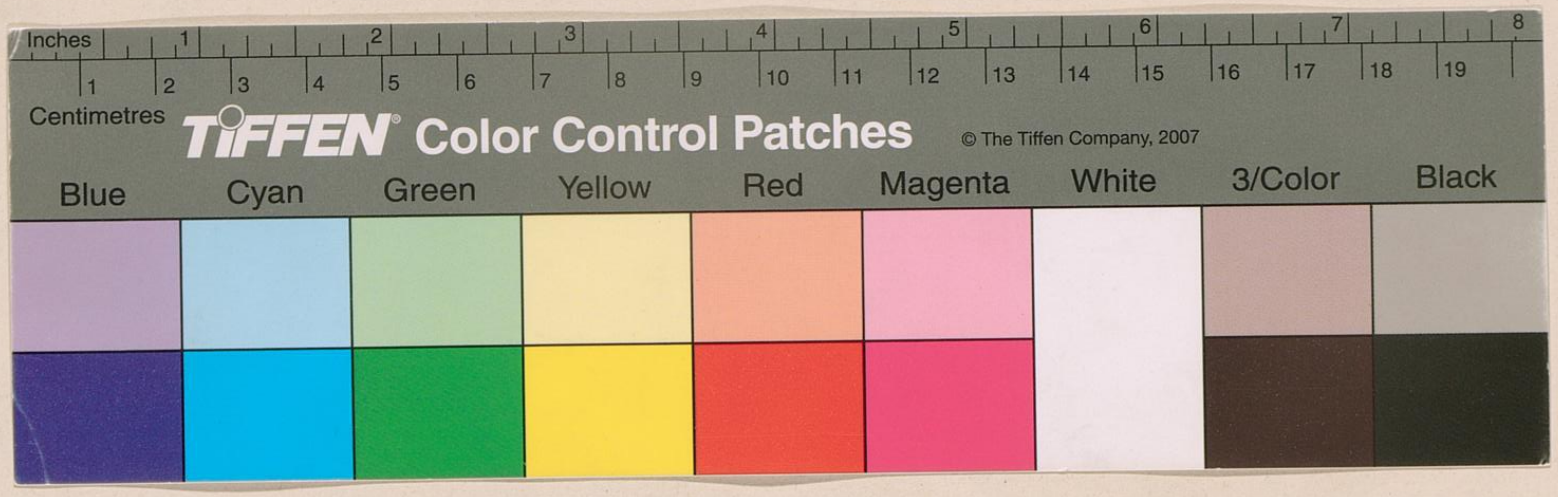
Universitäts- und
Landesbibliothek Düsseldorf