Veraltete Familienartikel*).

Da über die Personalbestände nachstehender Freiherrlichen Häuser, ungeachtet vielfacher Nachfragen und Verwendungen, neuere Nachrichten nicht zu erlangen waren, so unterbleibt bis auf weiteres der wiederholte Abdruck dieser veralteten Genealogien und es wird dafür auf den letzten Jahrgang ihrer speziellen Aufführung verwiesen.

Badenfeld (Czeike von). S. Jahrg. 1863, S. 18.
Bittner von Bitterthal. S. Jahrg. 1868, S. 58.
Bors (Borsch). S. Jahrg. 1877, S. 73.
Bouchenröder. S. Jahrg. 1869, S. 77.
Bretfeld zu Kronenburg. S. Jahrg. 1869, S. 95.
Diemar. S. Jahrg. 1871, S. 114.
Erhardt. S. Jahrg. 1878, S. 192.
Esch. S. Jahrg. 1871, S. 148.
Francken. S. Jahrg. 1873, S. 163.
Fronmüller. S. Jahrg. 1868, S. 229.
Geböck. S. Jahrg. 1867, S. 283.
Genotte von Merkenfeld. S. Jahrg. 1884, S. 271.
Geyso. S. Jahrg. 1869, S. 287.
Ginsheim. S. Jahrg. 1867, S. 302.
Grancy (Senarclens von). S. Jahrg. 1867, S. 330.
Gülcher. S. Jahrg. 1868, S. 279.
Heyer von Rosenfeld. S. Jahrg. 1874, S. 285, u. J. 1868, S. 34.
Himmelberg. S. Jahrg. 1867, S. 396.
Hoffmann (Sachsen-Altenburg). S. Jahrg. 1868, S. 358.
Horneck von Hornberg. S. Jahrg. 1867, S. 414.
Imsland. S. Jahrg. 1868, S. 381.
Karwinsky von Karwin. S. Jahrg. 1868, S. 396.
Langsdorff. S. Jahrg. 1872, S. 372.
Lewartow von Lewartowski. S. Jahrg. 1875, S. 429.
Lincker und Lützenwick. S. Jahrg. 1875, S. 434.
Linde. S. Jahrg. 1872, S. 388.

---

*) Die Remissivrubriken dieser Artikel sind vorn im Texte ausgefallen.

Universitäts- und
Landesbibliothek Düsseldorf

Maudorff. S. Jahrg. 1879, S. 514.
Mirbach. S. Jahrg. 1867, S. 608.
Müller zu Lengsfeld. S. Jahrg. 1868, S. 566.
Nesselrode-Hugenpoët. S. Jahrg. 1868, S. 571.
Oberkirch. S. Jahrg. 1867, S. 636.
Papius. S. Jahrg. 1881, S. 614.
Poißl. S. Jahrg. 1867, S. 672.
Rauber von Plankenstein. S. Jahrg. 1870, S. 687.
Rudnyánsky von Dezér. S. Jahrg. 1867, S. 775.
Schmelzern und Wildmannsegg. S. Jahrg. 1870, S. 812.
Senarclens von Grancy, s. Grancy.
Taube (in Rußland). S. Jahrg. 1867, S. 949.
Wasseige. S. Jahrg. 1867, S. 1019.
Weiß-Horstenstein. S. Jahrg. 1867, S. 1023.
Weittenthal (Kleinpauer von). S. Jahrg. 1867, S. 1026.
Wimmersperg. S. Jahrg. 1867, S. 1049.
Wlkanowa von Soßnowetz. S. Jahrg. 1868, S. 1013.
Zinn von Zinnenburg. S. Jahrg. 1868, S. 1048.
Zoller. S. Jahrg. 1868, S. 1049.

Universitäts- und
Landesbibliothek Düsseldorf

Druck der Engelhard-Reyherschen Hofbuchdruckerei in Gotha.

Universitäts- und
Landesbibliothek Düsseldorf

Universitäts- und
Landesbibliothek Düsseldorf

Universitäts- und
Landesbibliothek Düsseldorf

Universitäts- und
Landesbibliothek Düsseldorf

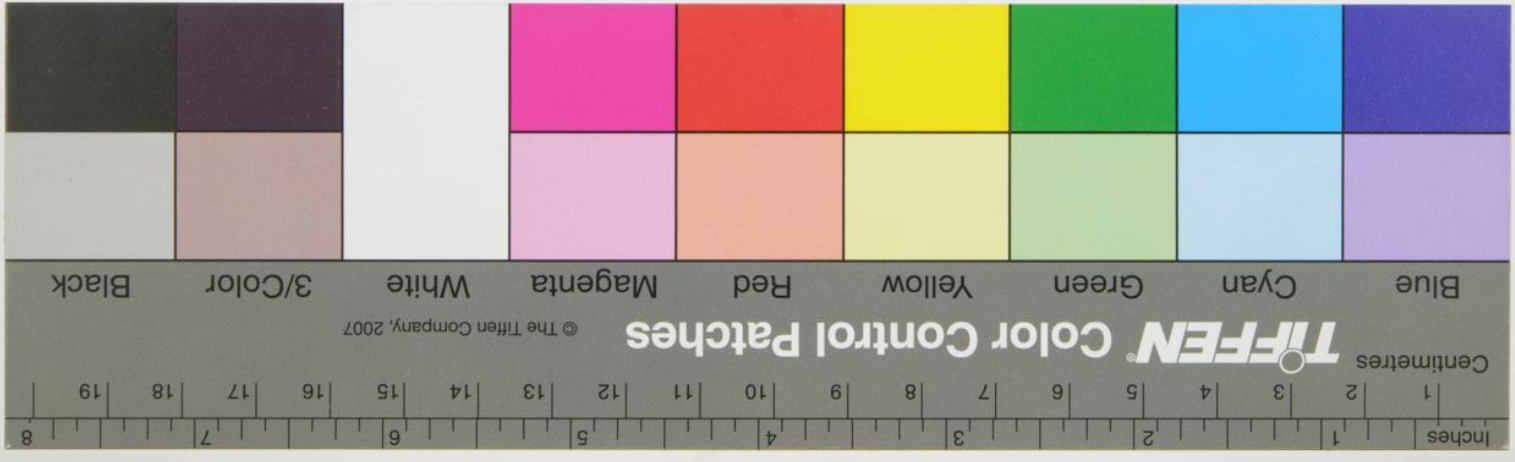

Universitäts- und
Landesbibliothek Düsseldorf