Alphabetisches Namensverzeichnis

Die Vornamen sind nicht nach der alphabetischen Reihenfolge, sondern in der Reihenfolge der Generationen geordnet

Ein B. hinter dem Namen bedeutet Buchdrucker oder Buchhändler

Der Seite 225 bis 238 abgedruckte Verlagskatalog der Dürr'schen Buchhandlung von 1890 bis 1906 ist in dieses Verzeichnis nicht aufgenommen

ABC-Bücher, siehe Schulbücher.
Ackermann, Paul 201.
— — s. Frau Elisabeth geb. Dürr 201.
— s. Tochter Annemarie 201.
Adreßbuch, Leipziger 50. 111. 116. 122. 193.
Albert, Heinrich 8. 10 f.
— A. 119.
Alberti, Johann Martin 131.
Altenkirch, M. L. B. 74.
Ammianus Marcellinus 42.
Aratus 73.
Aristoteles 214.
Arnold, Christoph 54.
Atzerodt, Fr. 103 f. 121.
Auerswald, O. Th. 207.
Aus der Schule, für die Schule. Zeitschrift 211.

Bachmann, William Robert 152.
Baehr, Johann 19.
Baensch, O. 214.
Banckmann, Christian B. 35. 37. 47.
Barth, Johann Ambrosius B. 86. 94.
Barthel, Andreas B. 52. 63.
Bastide 158.
Bauch, Joh. Gottlieb B. 52.
Bauer, Johann B. 12. 15. 26. 28 f. 35 f. 37.
— s. Tochter Maria, siehe Elias Fiebig, 1. Frau.
— J. Chr. Aug. 97.
Bauersche Schriftgießerei, Stuttgart 206.
Baumann, Clemens B. 35. 37. 47.
Baumgärtner, Friedrich Gotthelf B. 197.
Baumgarten, Mathilde geb. von Villers 183.
Baumgarten-Crusius, G. A. 79.
Becher, R. 209.
Bechert, Malwin 196. 201.
— — s. Frau Katharina geb. Dürr 201.
— s. Kinder: Therese 196. 201.
— Friedrich 201.
— Margaretha 201.
Becker, Zacharias B. 58.
Behr, Johann Michael 131.
— Lehrer in Neustadt a. O. 140.
Beichlingen, G. H. von 57.
Benndorf, Paul 159.
Berger, Wilhelm B. 92.
Bergk, Johann Adam 197.
Berkerley, G. 215.
Berkow, Karl 191.
Berlepsch, von, auf Wiederau 151.
Berrin, M. A. 197.
Bertram, Valentin B. 51 f. 65.
Beust, Johann Georg 26.
Beust, Joachim von 58.
Beuttel, Christian B. 7.
Beyer, Chr. B. W. 188.
Bibliothek, Dürrs Deutsche 216 f.
Bibra, Ernst Freiherr von 191.
Billhardt, A. 208.
Birckner B. 18.
Bittorff, David B. 57 ff.
Blaß, Johann Heinrich 171 f.
Blechschmidt, F. G. 162.
Bode, C. B. B. 74.
Boeckh, August 88.
Börner, Lehrer in Neustadt a. O. 140.
— R. 209.
Boëtius, Joh. Th. B. 42.
Böttger, Adolf 119.
— Heinrich Gottlieb 131.
Bork, Heinrich 213.
Borkenstein, Anna 184.
Bornschein, J. E. D. 94 ff.
Bose, Ernst Gottlob 142. 145.
Bosseck, Johann Gottlieb 143.
Brachvogel, A. E. 191.
Brahn, M. 215.
Brand, Justinus B. 37.
Brandenburger, Joh. Christoph B. 35. 47. 64.
Brauser, Wolfgang 30.
Breitkopf, B. Chr. B. 52. 65. 71 f. 78.
— Breitkopf & Härtel B. 113. 179.
Brendel, Johann Gottlob 176.
Bretschneider, K. G. 88.
Brockhaus, F. A. B. 113.
Brunner, Gottfried Samuel 80 ff.
Bruno, Giordano 214.
Buchdrucker-Innungsbuch, Leipziger 5 (vgl. Gesellenbuch und Lehrlingsbuch).
Buchenau, A. 214.
Buder, Karl August B. 48.
Bültmann & Gerriets Nachf. B. 219.
Bünger, Ferdinand 105 f. 211. 212.
Büttner, Joh. Christoph B. 72.
Buhle, J. G. 73.
Burger, Lina 206.
Busse, Gottlob Wilhelm 152.
— s. Tochter Ida Auguste, siehe Moritz Dürr.
Busse, Ludwig 215.
Butschky von Rutinfeld, Samuel 7 f.

Calvin, Johann 156.
Campenhausen, Balth. Freiherr von 94.
Carstens, A. J. 181.
Cassirer, Ernst 215.
Castelli, Nic. di 73.
Cavalier, Susanne, siehe Isaac Rousset.
Cellarius, Christoph B. 5 ff. 24. 27. 66. 92. 125.
— — s. Frau Anna geb. Doberentz 7. 13.
— s. Kinder 12.

Universitäts- und
Landesbibliothek Düsseldorf

Cellarius, Christoph 12.
Chodowiecki, Daniel 75. 165 f.
— s. Sohn Isaac Heinrich 162. 165.
— — s. Frau Claire Susanne geb. George 165 f.
— s. Tochter Marianne, siehe G. A. Gretschel.
Clauren, Heinr., siehe K. G. S. Heun.
Clodius, Christian August 142.
Cohen, H. 215.
Colditz, Alexander Magnus B. 121.
Colerus, Johannes 39. 55.
Colomb, Heinrich 19.
Cornelius, P. von 181.
Cottaische Buchhandlung 112.
Cramer, O. M. 120.
Crantz, P. 213.
Crato, siehe Krafft.
Cruciger, August Samuel B. 71.
Crusius, Siegfried Leberecht B. 93.
Curitz, Joh. Theodor B. 197.

Dähnhardt, O. 218.
Dale, Anton van 9.
Dallwitz, Adam Gottlob 96 f.
Damerwald, Matthäus 53.
Davids Psalter, siehe Schulbücher.
Delcour 169.
Denicke, Ludwig B. 180.
Descartes, R. 214.
Didot, François Ambr. B. 72. 85.
Dietel, J. 208.
Diezmann, Joh. August 197 f.
Dillner, Konrad 147. 149 f. 152.
Doberentz, Anna, siehe Christoph Cellarius.
Dohrmann, Ernst Georg B. 74.
Dorner, A. 215.
Drews, Paul 207. 214.
Drum, N. und P. 128.
Dürr'sche Buchhandlung, Firma 65 ff. 69. 90. 111 f. 115.
— Geschäftslokal 31. 48. 77. 91. 112. 190 f. 196 f.
— Verkaufsstand 17. 31 f. 37. 63. 68. 77.
— Signet 206.
Dürr, Alphons, Firma 166. 180 f. 183. 191 f.
Dürr, Familie aus Marienberg 69 ff. 125.
— Marcus 69.
— Johann Philipp 69 ff.
— — s. Frau Dorothea Magdalena geb. Olbricht 69 f.
— s. Kinder: Christoph Gottfried 70. 88.
Dürr, Gottlob Benjamin 70.
— Christian Philipp siehe weiter unten.
— Karl Christian B. 70. 85 f. 89.
— Johann Andreas 70.
— Christian Philipp B. 17. 48. 55. 65 ff. 69 ff. 85 f. 88 ff. 92 f. 106 f. 125. 223.
— — s. Frau Maria Katharina geb. Köhl 68. 73 ff. 77. 82. 84.
— s. Kinder: Marie Christine 73. 76. 82.
— Friederike Sophie 73. 76. 82.
— Friedrich Christian B. 5. 28. 32. 48. 55. 65 ff. 70 ff. 76. 80. 82. 84 ff. 109 f. 111 f. 222 f.
— — s. Frau Henriette Juliane geb. Staritz 82. 87. 107. 109.
Dürr, Dürre (Dorr, Dorre, Dörr, Dörre), Familie aus Gera 69. 123 ff.
— Georg (Dorre), Pfarrer in Roben 126.
— Johannes, Hans Dörrs Sohn, in Gera 126.
— Görg Dörrs Mutter und Frau 126.
— Christoph d. ä., Bäckermeister 126 f.
— — s. Frau Maria geb. Fischer 126.
— s. Kinder: Christoph d. j., Bäckermeister 127.
— Hans, Bäckermeister 127 f. 156.
— — s. Frau Anna Sophie geb. Lenßner 128.
— s. Kinder: Anna Sophia 128.
— Johann Christoph, Pfarrer in Seubtendorf, Schwaara und Gera 128 ff. 136 f.
— — s. Frau Johanna Magdalena geb. Hager 130 f. 133.
— s. Kinder: Achatius Gottvertrau 129 f. 136.
— Johanna Friederike 131.
— Christiana Wilhelmina 131 f.
— Friedrich Gotthold, Dr. med. in Neustadt a. O. 131. 136 ff. 143. 223.
— — s. Frau Luise Friederike geb. Lehn 136 ff. 151. 223.
— s. Kinder: Johann Wilhelm Gotthold 137.
— Friedrich Gottlob, Dr. med. in Pegau 137 f. 139 ff. 155. 176. 223.
Dürr, Friedrich Gottlob, Dr. med., s. Frau Christiane Friederike geb. Müller 140. 143. 150 f. 154.
— s. Kinder: Friedrich Gotthold 150.
— Karoline Luise 150.
— Friedrich siehe weiter unten.
— Ernst und Moritz 151.
— Angelica 151.
— Moritz 149. 151 ff. 173.
— — s. Frau Ida Auguste geb. Busse 152 f.
— — s. Kinder: Friedrich Moritz 152.
— — Friedrich Gustav 153.
— — — s. Frau Pauline geb. Wirth 153.
— — — s. Kinder: Johannes, Margarete, Paulus 153.
— — Friedrich Emil 153.
— — Friedrich Otto 153.
— — — s. Frau Anna geb. Knoll 153.
— — — s. Kinder: Doris, Nelly, Christine 153.
— — Friederike Ida 153.
— Friedrich 149. 151 f. 153. 154 ff. 163. 173 ff. 187 f.
— — s. Frau Franziska Therese geb. Rousset 149. 156. 163. 166 f. 169. 173 ff. 187.
— s. Kinder: Alphons Friedrich, siehe weiter unten.
— Gustav Wilhelm 176.
— Otto Friedrich, s. weiter unten.
— Angelica Franziska 176.
— Alphons Friedrich B. 149 f. 162. 166. 168 ff. 173. 176. 179 ff. 188. 191. 192. 219.
— — s. 1. Frau Helene Emilie geb. von Villers 180. 182 f.
— — s. 2. Frau Marie Anna Henriette geb. Gontard 184.
— — s. Sohn 1. Ehe: Alphons Emil Friedrich B. 166. 181. 183 f. 200 f.
— — — s. Frau Louise Charlotte Elisabeth geb. Keßler 183.
— — s. Kinder 2. Ehe: Helene Marie Pauline 184.
— — Felix Friedrich 184.
— — Alice Therese Mathilde 184.
— — Georg Friedrich 184.
— — — s. Frau Emma geb. Verbrugghe 184.
— — — s. Sohn Friedrich Eduard 184.

Universitäts- und
Landesbibliothek Düsseldorf

Dürr, Alphons Friedrich B., s. Sohn Walter Friedrich 184.
— Otto Friedrich B. 55. 66. 117. 122. 125. 150. 162. 166. 168. 176. 178 f. 183. 187 ff. 205 f. 217 f. 220.
— — s. Frau Cora geb. Mothes 177 f. 200. 201. 203. 205.
— s. Kinder: Katharina Therese 201.
— Elisabeth Therese 201.
— Friedrich August 201.
— Johannes Friedrich siehe weiter unten.
— Paul Friedrich 201.
— Charlotte Therese 201.
— Gertrud Therese 201.
— Johannes Friedrich B. 67. 184. 187. 194. 197. 199 ff. 205 ff.
— — s. Frau Elisabeth (Else) Pauline Bertha geb. Gontard 199. 201. 207.
— s. Kinder: Elsa Pauline Maria Clotilde 201.
— Johannes Friedrich Andreas Adolph Otto 201. 209.
— Daisy Else Clotilde 201.
— Mary Else Clotilde 201.
Dürr, Johann 128.
— Johann Christoph 128.
— Johann Friedrich 128.
— Johann Konrad 128.
— Rupertus 128.
Dürr, Johann Jakob 175.
Dürr, Georg, Nik. und Hier. 180.
— Paul (Thuren) 180.
Dürre, Friedrich, Hofbäcker in Gera 127.
Dufour, Gebrüder 158.
Dyk'sche Buchhandlung 80. 112.

Eber, Paul 131.
Ebert, Joh. Jak. 95 f. 98.
Edelmann, Karl Heinrich 117.
— — s. Frau Henriette Therese geb. von Welck 117.
— s. Sohn Karl Otto Alexander B. 55. 65. 66. 109. 113 ff. 117 ff. 188 ff. 195 f. 198.
— — s. Frau Auguste Pauline Marie geb. Stock 117.
— s. Sohn Viktor B. 193.
Ehrenstein, Otto von 181.
Einert, Karl 111.
Einsiedel, J. G. von 130.
Eleonore, Gräfin Reuß zu Köstritz 125.
Endter, Christoph u. Wolfg. B. 28 f.
Engelmann, Christian B. 57.
— Johann Friedrich 47.
Epiktet 73.
Ermerst, Kaspar B. 6.
Ernesti, J. A. 73.
— A. W. 88.
— Luise 191.
Eschenbach, Chr. G. 142.
Escherich, Johann B. 74.
Etymologicum Magnum 88.
Eucken, Rudolf 215.
Eugen, Franz 191.
Evangelien und Episteln, siehe Schulbücher.
Eytelwein, J. Fr. 164.

Falcke, A. 211.
Feilitzsch, H. von 151.
Felßecker, Wolf Eberhard B. 28 f. 221.
Feltmann, Gerardus 18.
Fibeln, siehe Schulbücher.
Fichte, Johann Gottlob 139. 141. 145 f.
Fichtner, Otto 199.
Ficke, Christian B. 25.
Fiebig, Elias B. 5. 13 ff. 31 f. 48. 66. 71. 77. 92.
— — s. 1. Frau Marie geb. Bauer 15. 24.
— — s. 2. Frau Katharina geb. Höcker 17. 22. 27 ff. 31 ff. 36 f. 48. 49 ff. 64. 66. 71. 92. 223.
— s. Kinder 2. Ehe: Elias d. j. 31 f. 36 f. 49 f. 64. 71.
— Katharina, sieh. Christian Kuraß.
Fiedler, Karl Ferd. 60. 90. 104. 106. 121. 191.
Fincelische Druckerei in Wittenberg 16.
Fischer, Maria, siehe Christoph Dürr d. ä.
Flathe, Ph. Jak. 73.
Fleischer, Christoph B. 35. 37. 47. 53. 62 f.
— Johann Samuel B. 63.
— David B. 110.
Flugschriften 42 ff.
Förster, Christian Ehrenfried B. 68.
Forberger, Christian B. 18.
Francke, August Hermann 125.
Frankenstein, Friedrich 29.
Franz, J. G. Fr. 142.
Frauenzeitung, Illustr. 191. 195.
Freiesleben, J. F. Edler von 134.
Freund, Christian 29 f. 34 f.
— Otto 30.
Friebel, Joh. Gottlob B. 92.
Friedemann, Joh. Michael 151.
Friedrich, Wilhelm B. 92.
Fritsch, Kaspar B. 72.
Fritzsche, J. A. G. 151.
Fuchs, Georg B. 6.
— Johann Christian 134.
Führich, J. 181. 183.
Fulda, Martin B. 63.
Fust, Johann B. 3.

Gabelmann, A. B. 219.
Gabriel, J. Chr. 164.
Gäbler, K. L. 212.
Gähde, G. B. 219.
Gehler, Johann Karl 141. 143.
Geibel, Karl Dr. jur. h. c. 183.
Gellert, Christian Fürchtegott 72. 78. 89. 169.
Genelli, Bonaventura 181.
Georg, Johann B. 7. 12. 26. 35. 37. 46.
George, Jakob 158. 165. 166.
— — s. Frau Claire Susanne geb. Rousset 158. 165. 166.
— s. Tochter Claire Susanne, siehe Isaac Heinrich Chodowiecki.
Georgi, Chr. F. 102. 104. 121.
Gersdorf, Ernst Gotthelf 70.
Gesellenbuch der Leipziger Buchdruckerinnung 14 (vgl. Buchdrucker-Innungsbuch und Lehrlingsbuch).
Geßner, Friedr. Christian B. 7. 28. 30 f. 35 f. 64 f.
Gickelhahn, siehe Kückelhahn.
Gierbig, Geistlicher in Neustadt a. O. 140.
Gisecke, Robert 192.
Görenz, J. A. 88.
Görres, J. 182.
Göschen, Georg Joachim B. 166.
— — s. Frau Henriette geb. Heun 166.
Goethe, Johann Wolfgang 68. 169. 173. 182 ff. 202 f. 212. 215. 218.
Götze, Christian B. 37. 47. 62 f.
Gontard, die Familie 184.
— J. Fr. und Fr. A. 184.
— Pauline geb. Lutteroth 184.
— Marie Anna Henriette, siehe Alphons Friedrich Dürr.
— Elisabeth (Else) Pauline Bertha, siehe Johannes Friedrich Dürr.

Universitäts- und
Landesbibliothek Düsseldorf

Gotzkowsky, Johann Ernst 67.
Grahl, Karl Gotthilf 95 f. 121.
Grandi, Alessandro 10 f.
Gretschel, G. A. (in Firma Kretschmann & Gretschel) 162. 166.
— — s. Frau Marianne Chodowiecka 162. 166.
Grieshammer, Georg August B. 86.
Grimm, Brüder 121. 182.
Groß, Ulrich 5.
Grosse, H. 211.
Gruber, Johann Gottfried 197.
Grumbach, C. B. 197. 199.
Gschwend, G. F. 134.
Günther, Christoph B. 26. 35. 37. 47.
— K. G. 101 f. 121.
— Karl Friedrich 119. 122.
— Johann 224.
— R. 211. 212.
Günther, Franz Hermann 170.
— Otto Friedrich 170. 201.
— — s. Frau Charlotte geb. Dürr 170. 201.
— s. Kinder: Charlotte, Paula 201.
Günther von Freiberg 191.
Gutenberg, Johann B. 3.

Haack, Wilhelm B. 86. 91.
Haase, Gottlob B. 109.
— Johann Gottlob 142. 144.
Hänel von Cronenthall, E. Fr. 202.
Häntzschel, E. 213.
Hager, Johann Georg 7.
— Julius B. 195.
Hager, Abraham Achatius 130 f.
— s. Tochter Johanna Magdalena, siehe Johann Christoph Dürr.
Hahn, Johann Erich B. 7. 9. 26 f.
Hamann, Walter 184.
— s. Tochter Marie Clara Helene 184.
Handel, Andreas B. 12.
Harles, G. Chr. 88.
Hartmann, Karl 5.
— Wolfgang Heinrich B. 7.
— Johann Tobias 130.
Hauff, Wilhelm 166.
Hauffe, Th. 212.
Hauschild, E. J. 120.
Haykul, Anton von B. 110.
Hayn, H. G. B. 110.
Hedenus, Christian Friedrich 137.
Hederich, Benj. 71.
Hegel, G. W. F. 214.
Hegner, Georg Peter 130.
Heilmann, Karl 210. 217.
Heinrich XXIV., Graf Reuß zu Köstritz 125.
Heinrici, Johann Friedrich 134.
— Georg 218.
Heinsius, Otto Fr. 88.
Helbing & Lichtenhahn B. 219.
Helfer, Ernst Heinrich und Henriette Christiana 166.
Hellpach, W. 215.
Helmuth, Justus 36. 222.
Hempel, Karl Friedrich 60. 86. 98 ff. 105 f. 113 f. 121.
— Friedrich Julius 104. 106.
Hennig, Michael B. 71.
Herder, J. G. 215.
Hering, W. 216.
Hermann, Gottfried 88.
— Georg Wilhelm 137.
Hermann, Sigismund 151.
— Christian Gottlieb 151.
— Johann Georg 222 f.
Hertzbergk, C. 34.
Herzog, J. G. B. 97.
Heubler, Pfarrer 131. 133.
Heun, Friedrich Wilhelm 164.
— s. Kinder: Friederike Charlotte, siehe Philipp Wilhelm Rousset d. j.
— Friedrich 166. 168. 175.
Heun, Karl Gottlieb Samuel 166.
— seine Schwester Henriette, siehe Georg Joachim Göschen.
Heuß, Pfarrer 131 f.
Heynacher, M. 215.
Heyne, Christian Gottlob 72 f. 78. 88.
Hilbert, Christian Daniel 74.
— C. G. B. 74.
Hirschfeld, Chr. C. L. 73. 78.
Hirt & Sohn B. 163. 177.
Hirzel, Salomon B. 121. 202 f. 218.
Höcker, Wolfgang 17. 31.
— s. Tochter Katharina, siehe Elias Fiebig, 2. Frau.
Hochneder, Jos. B. 219.
Höfer, Johann Cyriakus 224.
Hölderlin, J. C. F. 184.
Hölty, Ludwig 169.
Höltzel, Doktor 91.
Hoffmann, Wilhelm 120 f.
Hofmann, J. C. B. 74.
Homer 73. 88.
Hommel, Karl Ferd. 94 f.
Hoyer, David 54.
Hucho, Melchior B. 13. 47.
Hülsemann, Johann 9.
Hume, D. 214.

Jacobäer, Friedrich Gotthold B. 68. 88.
— s. Frau Christiana Sophia 88.
Jahn, Johann Gottfried 70.
— G. A. 120.
— Friedrich Paul 134.
Jahn, Max 207. 210.
Industrie-Komptoir zu Leipzig B. 197.
Jöcher, Christian Gottlieb 68.
Jörg, Joh. Chr. Gottfr. 119 f.
— Eduard 119.
Jugler, Johann Heinrich 142 f.
Junius'sche Buchhandlung 72.

Kämpf, J. 149.
Kahnis, K. Fr. A. 122.
Kalenderdrucke 28 ff. 32 ff. 37 ff. 53 ff. 112. 122.
Kant, J. 182. 214. 215.
Katechismus, siehe Schulbücher.
Keller, Christoph, siehe Cellarius.
Kempfer, Andreas 130.
Kerndörffer, Heinrich August 197.
Kessel, Karl von 191.
Keßler, Louise Charlotte Elisabeth, siehe Alphons Dürr.
Kind, Karl Jakob 100.
Kirchenblatt, Leipziger 206 f.
Kirchhoff, Albrecht 65. 224.
Kirchmann, von, Philosophische Bibliothek 213 ff.
Kirchner, Fr. 214.
Klaubarth, Christoph Karl B. 110 f.
Kleinsteuber, Hermann 191 f.
Klotz, Reinhold 122.
Knoll, Rudolf (R. Knoll & Co.) 153.
Koch, Stephan B. 37.
— Lehrer in Neustadt a. O. 140.
— P. 213.
Köhl, Friedrich B. 17. 32. 36. 48. 50. 52. 55. 64 ff. 71 ff. 76 f. 91. 93. 223.
— — s. Frau Maria Katharina geb. Kuraß 32. (36). 50. 52. 64 f. 71. 223.
— s. Tochter Maria Katharina, siehe Christian Philipp Dürr.
Köhler (vergl. Colerus), Joh. Jak. 39.

Universitäts- und
Landesbibliothek Düsseldorf

Köler, Henning B. 4. 6.
— Johann B. 18. 26. 35. 37. 47. 58.
Koelitz & Co. B. 219.
König, Gottfried 5.
— Johann Heinrich B. 22.
— Ewald August 192.
Königsegg, L. W. Graf zu 221.
Kohl von Kohlenegg, Leopold 192.
Kormart, Christoph 19.
Krafft (Crato), Hans B. 89.
Krause, A. G. F. 96 ff.
— Karl Christian 142 ff.
Kretschmann, Christian Friedrich (in Firma Kretschmann & Gretschel) 162. 166 ff. 169. 173. 175.
— Heinrich 166.
Kretzschmar, Eduard 192.
Kreußler, Joh. Christian 131.
Krüger, Johann Wilhelm B. 24. 26. 35. 37. 62 f.
Krug von Nidda, Friedrich 107 f.
Küchenmeister, Karl August 95 f. 121.
Küchler, Geistlicher in Neustadt a. O. 140.
Kückelhahn, Christoph B. 36. 49.
— Jakob Peter B. 36. 49.
Kühn, G. K. 88.
— Karl Gottlob 141.
— Kirchner in Pegau 147 ff.
Kühnemann, Eugen 214.
Kühnöl, Chr. G. 88.
Küstner, K. Th. von 120.
Kugel, Joh. B. 219.
Kuhfuß, Elias Nikolaus B. 57.
Kuraß, Christian 32. 65.
— — s. Frau Katharina geb. Fiebig 31 f. 49 f. 71. 223.
— s. Kinder: Christian Gottlob 32. 50 f.
— Maria Katharina, siehe Friedrich Köhl.
Kypke, Friedrich Christian 151.

Laensbergh, Philips van 32.
La Mettrie, J. O. de 215.
Lampe, Christoph Balthasar B. 47.
— Karl 167.
Lanckisch, Friedrich d. ä. B. 4.
— — s. Frau Florentine geb. am Ende 4.
— s. Sohn Friedrich d. j. B. 4. 7 ff.
— Erben B. 22.
Lang, Friedrich Karl 96 ff. 121.
Lange, Gottlieb 86. 94 ff. 113. 121.
— Richard 212.
Langenheim, Johann Christian B. 110.
— Johann Friedrich B. 110.
Lasson, A. 214.
— Georg 214.
Lauer, Georg B. 12.
Lavater, Johann Kaspar 72. 78.
Lehmann, Christian Ludwig 150 f.
Lehn, Johann Christoph 137.
— — s. Frau Dorothea Rosina 137.
— s. Tochter Luise Friederike, siehe Dr. med. Friedrich Gotthold Dürr.
— Kaufmann in Leipzig 145 f.
Lehrlingsbuch der Leipziger Buchdruckerinnung 88.
Leibniz, G. W. 214. 215.
Lembächer, Joh. Christoph 130.
Lenke, Friedrich Rudolf 98 f.
Lenßner, Nikolaus 128.
Lenz, Albert 196.
Leopold I. 18. 221.
Leplay, Emilie, siehe Frédéric François de Villers.
Leser, H. 215.
Leuthiger, Archidiakonus 137.
Lichtenstein, J. Gottlob B. 92.
Lichtenthaler, Abraham B. 28 f.
Lieberhirt, Simon B. 12.
Liebhold, Paul Christian 134.
Lieboldt, Joh. 129.
Liebner, Theod. Albert 120.
Lindner, Friedrich 30. 32 ff. 38.
Linke, Sal. B. 94 f.
Lipps, Th. 215.
Lipperheide, Franz B. 191. 195.
Lippert & Co. B. 219.
Liscovius, Salomon 223.
Livius 73.
Lobwasser, Ambrosius 10 f.
Löper, Gotthilf Albrecht Friedrich B. 88.
Lorck, C. B. B. 180.
Ludwig XIV. 28. 42. 157.
Luntze, Johann Gottlob 96 f.
Luther, Martin 48. 53. 55 ff. 94 ff. 215. 223.
Lutteroth, Pauline 184.

Märker, Johann Friedrich 98 f.
Maltzan, Heinrich Freiherr von 192.
Mandels, Johann Heinrich 94 f.
Mann, Johann Jakob B. 37.
Marsal, Susanne Marie, siehe Isaac Pierre Rousset.
Martins, Joh. Chr. 91.
Marx & Beyer 188.
Matthisson, Friedrich von 169.
Mayer, Johann Friedrich 64.
Medici Graeci 88.
Mehlhorn, Gottfried 132.
— Johann Christoph 132.
— Paul 200.
Meier, J. F. B. 219.
Meinhold, C. C. B. 112.
— Marianne Concordia, siehe Wilhelm Staritz.
Melac 44.
Melanchthon, Philipp 53.
Melzer, Christian Philipp B. 85 f. 109.
— Karl Philipp B. 85.
Merbach, Johann Daniel 96 f. 121.
Merseburger, J. A. B. B. 74.
Meßkataloge, siehe Gustav Schwetschke.
Metzger & Wittig B. 199. 252.
Meusel, J. G. 73.
— Otto 126.
— Martin 222.
Meyer, Johann Heinrich 183.
— A. G. 209. 212.
Michael, Christian B. 7. 26. 35. 37.
— Johann B. 28.
— Johann Gottlieb 150.
Michaelis, C. 214.
Modenwelt 191. 195.
Moden-Zeitung, Allgemeine 192. 197 ff.
Möbius, Georg 9.
Möstel, Theodor 9.
Monteverde, Claudio 10 f.
Mothes, August Ludwig 201. 206.
— s. Kinder: Oskar 177. 191.
— Cora, siehe Otto Friedrich Dürr.
Mühlbach, Luise 192.
Müller, Johann Kaspar B. 63.
— E. H. O. 122.
— Christian 130 f.
— — s. Frau Sabina Katharina 131.
Müller, Johann Michael, Destillateur in Leipzig 143. 150 f.
— — s. Frau Johanne Susanne 150 f.
— s. Tochter Christiane Friederike, siehe Dr. med. Friedrich Gottlob Dürr.

Universitäts- und
Landesbibliothek Düsseldorf

Müller, Karoline Friederike 151.
— Karl Christian (in Fa. Müller & Treffty) 151. 154 ff. 174.
— Johann Wilhelm 151.
— Karl August 151.
— Karl Johann 151.
Müller, Johannes von 88.
Münzner, Albertine geb. Starity 116.
Murad Effendi 192.
Mylius, Otfried 192.

Nägler, Johann Ernst 134.
Nagel, L. 209. 212.
Napoleon I. 86. 141. 146. 155 f. 159.
Natorp, Paul 215.
Nepos, Cornelius 88.
Neumann-Strela, Karl 192.
Nietzsche, Friedrich 215.
Nitzschke, Lorenz Friedrich 111.
Novellen-Zeitung 192.

Oberlin, Jer. Jak. 73.
Oehler, R. 215.
Oeser, Adam Friedrich 76. 161. 183.
Olbricht, Gottfried 70.
— Christian Benjamin 70.
— Dorothea Magdalena, siehe Johann Philipp Dürr.
Olearius, Johann 59.
Opitz, Martin 10 f.
Oporinus, Johannes B. 89.
Orphica 88.

Pank, Oskar 206 f.
Paret, Marianne, siehe Philipp Wilhelm Rousset d. ä.
Parey, Paul B. 206.
Paulsen, Friedrich 214.
Pelikan, Der kursächsische 44 ff.
Perfertische Buchhandlung in Breslau 8.
Perutz, S. 122.
Peters, Ed., Verlag 200. 217 f.
Pfalz, Franz 209.
Pfeiffer, August 16.
— Johann Christoph 134.
Pindar 88.
Plath, J. 210.
Platner, Ernst 142 f.
Plato 215.
Platzmann, Peter Eugen Eduard 184.
— — s. Frau Alice geb. Dürr 184.
— s. Kinder: Constanze, Johann Peter 184.
Pletsch, Oskar 181.
Plinius 88.
Plotho, Freiherr von 68.
Pohl, Johann Christoph 142 f.
Politicus, Der Franzmännische 18. 221 f.
Polko, Elise 192.
Polybius 73.
Prätorius, Johannes 23.
Preller, Friedrich 181. 183.
Preußen, Großer Kurfürst 169.
— Friedrich der Große 67.
— Wilhelm I. 203.
— Wilhelm II. 203. 213.
Prose, Ambrosius 8. 10 f.
Properz 88.
Prüfer, Friedrich August 188.
Psalter, siehe Schulbücher.
Putzger, F. W. 212.

Quehl, Wilhelm 211. 212.

Räuschel, E. A. 94 f.
Rasche, K. E. 212.
Reclam, Karl Heinrich B. 179.
Redlich, Joh. Gottfried und Anna Maria 137.
Reich, Philipp Erasmus B. 72. 78 f. 112.
Reimer, C. 207.
Reineccius, Reinerus 34.
— Chr. 73.
Reinecke, H. 207. 209.
Reinhold, Hans 222.
— — s. Frau Martha geb. Seiffert 222.
— s. Sohn Justus B. 17. 31 f. 35 ff. 55. 61. 64 f. 66. 71. 92 f. 222 f.
— — s. Frau Katharina verw. Fiebig geb. Höcker, siehe Elias Fiebig, 2. Frau.
— Erben, s. Elias Fiebig, 2. Frau.
Reinhold, Maler J. Fr. L. 137 f. 141. 223.
Reiz, Friedrich Wolfgang 141.
Richter, Heinrich B. 35. 37. 52. 63.
— Joh. Ludwig und Joh. Gottfried B. 57 ff.
— Christian Friedrich B. 92.
— Johann Karl 113.
— Ludwig 181.
— Fr. B. 207.
— K. 207.
— E. R. 209.
— Raoul 214. 215.
Riemer, Johann 19.
Rietschel, Georg 203.
Ring, Max 192.
Ritterich, August Wilhelm 164.
Ritzsch, Gregor B. 3 ff. 110. 224.
— Timotheus B. 4 ff. 26. 28. 49.
Rocke, G. 208.
Röger, G. 208.
Röhling, Karl Otto 176. 188.
Römhild, Joh. Christian 101 f. 121.
Rohlfs, Gerhard 192.
Rolfes, Eugen 214.
Rousset, Isaac, aus Sommières 156.
— — s. Frau Susanne Cavalier 158.
— s. Kinder: François 158.
— Isaac Pierre in Berlin 158.
— — s. 1. Frau Susanne Marie geb. Marsal 158.
— — s. 2. Frau Charlotte geb. Rouviere 158.
— s. Kinder: Claire Susanne, siehe Jakob George.
— Philipp Wilhelm d. ä. in Leipzig 158 ff. 168. 173.
— — s. Frau Marianne geb. Paret 158 ff. 173.
— s. Kinder: Marianne 159.
— Philipp Wilhelm d. j. 149. 156. 159 ff. 176. 204.
— — s. Frau Friederike Charlotte geb. Heun 160 f. 164 ff. 169. 170. 173.
— s. Kinder: Wilhelmine 166. 169. 174.
— — Therese Franziska, siehe Friedrich Dürr.
— — Mathilde 166. 174.
— — Pauline 166. 174.
Rouviere, Charlotte, siehe Isaac Pierre Rousset.
Rudolphi, A. 120.
Rüdiger, K. Fr. und J. Fr. 86.
Rüger, Georg Konrad B. 39. 55.
Ruhkopf, F. E. 73.
Ruhnkenius, Dav. 119.
Rumpf, Christoph Friedrich B. 63. 68.
Rutinsfeld, siehe Butschky.

Saalbach, Ulrich Christian B. 71.
Saalfeld, Christoph B. 28. 57.
— Maria B. 57 ff.
Sachse, F. 207.
Sachsen, Kurfürst Christian II. 7.
— Johann Georg II. 16. 18. 221.
— Johann Georg III. 44 ff.

Universitäts- und
Landesbibliothek Düsseldorf

Sachsen, Johann Georg IV. 46 f.
— Friedrich August I. 56 ff. 64.
— König Johann 203.
— Albert 203.
— Georg 181.
Sachsen-Naumburg, Moritz von 222.
Sänger, E. 215.
Salchow, Johann Christian 97.
Salingers Verlag 213.
Salis-Seewis, J. G. von 169.
Salomos Sprüche, siehe Schulbücher.
Sanders, Daniel 121.
Sattler, Blandina 30.
Schaarschmidt, C. 214. 215.
Schade, Christoph 131.
Schäck, Hermann 176.
— — s. Frau Angelika Franziska geb. Dürr 176.
Schäfer, J. A. 88.
Schaffgotsch, Graf von 44.
Schede, Martin B. 52.
Scheel, Lic. 215.
Scheler, M. 215.
Schellenberg, Andreas 129.
Scheller, Imm. J. Gerh. 73. 88.
Schelling, F. W. J. 182. 214.
Schenck, Joh. Heinrich 132.
Scherfig, E. 207.
Scherl, August B. 122.
Schiele, Friedrich Michael 214 f. 216 f.
Schiller, Friedrich 169 f. 202 f. 214 f. 218.
Schilling, Adolf 122.
Schlegel, Matthäus B. 36. 47. 50 f.
Schleußner, J. Fr. 88.
Schmid, Christian August 73. 76. 82. 84 f. 91.
— H. A. B. 107 f.
— Johann Nikolaus 131.
Schmidel, Christian Th. 166. 174.
Schmidt, Hieronymus B. 28.
— Berthold 126.
— C. G. 134.
— Max C. P. 219.
Schneider, J. G. 88.
Schniebes B. in Hamburg 85.
Schön, Hans B. 5.
Schönemann, Lili 184.
Schöppa, G. 209.
Scholvin, Christian. B. 35. 37. 47. 52. 62 f.
Schorn, August 191. 207. 209 f. 217.
Schrader, Gottfr. Leopold 60. 86. 93 ff. 117. 121.
Schramm, Johann Gottlob 150 f
Schreiber, F. H. B. 74.
Schrey, Jeremias B. 28.
Schröder, J. F. 88.
— Bernhard 221.
Schuchmann, Johann David 137.
Schünemann, Carl B. 219.
Schulbücher 48. 55 ff. 65. 68. 71 f. 79 f. 86 f. 92 ff. 112 f. 122. 223.
Schwartze, G. W. 88.
Schweighäuser, J. 73.
Schwetschke, Gustav 22. 79 ff. 93.
Schwetschke, C. A., & Sohn. B. 219.
Schwind, Moritz von 181. 183.
Schwochow, H. 211.
Scipio, Nikolaus B. 22.
Seebach, H. F. W. von 151.
Seeger, Th. B. 95.
Seiffert, Johann Andreas 137.
— Kurt 222.
Seneca 73.
Senff, Wolf 126.
Seydewitz, von 207.
Seydlitz, Christian Gottlieb 141 f.
Shaftesbury, A. 215.
Sicul, Christoph Ernst 51 f.
Simon, C. B. 219.
Sintenis, Fr. A. 91.
Sippel, Johann 129.
Sirach, siehe Schulbücher.
Spalatin, Georg 126.
Spamer, Otto B. 192.
Spindler, H. B. 219.
Spinoza, B. 214.
Spörl, Samuel B. 26.
Sprenger, H. 207.
Staël, Frau von 182.
Stahl, Arthur 192.
Starck, Sebastian Gottfried 4.
Staritz, Gottfried Kilian 86. 109.
— — s. Frau Johanne Juliane geb. Schuffenhauer 109.
— s. Kinder: Henriette Juliane siehe Friedrich Christian Dürr.
— Wilhelm B. 55. 65. 86. 90. 107. 109 ff. 119. 190. 222 f.
— — s. Frau Marianne Concordia geb. Meinhold 112.
— Hermann 116.
Starkloff, Gottfried 7.
Steger, Thomas 20.
Stein, G. vorm 216.
Stemler, Lehrer in Neustadt a. O. 140.
Stephan, Horst 215.
Stepner, Salomo 16. 19 ff.
Stock, Theodor B. 66. 117 ff. 188 f.
— s. Tochter: Auguste Pauline Marie, siehe Alexander Edelmann.
Stößel, Konrad B. 57.
Stümpfeld, Johann Leonhard B. 57.
Sulzer, Johann Georg 72. 78.
Sylverstein und Pilnikau, R. F. Freiherr von 143.

Tacitus 73.
Tacke, Johann Christoph B. 52.
Tauber, Johann 6.
Tauchert & Mayer 153.
Tauchnitz, Karl Christian Traugott B. 48. 73. 76. 82. 91. 113.
— — s. Frau Friederike Sophie geb. Dürr 73. 76. 82.
— s. Sohn Karl Christian Philipp B. 76.
Techelmann, Christian 70.
Temme, J. D. H. 192.
Tennecker, Chr. E. S. von 95 f. 101 f. 121.
Tetzner, Th. 103 f. 113. 121.
Teubner, B. G. B. 113.
Thilecke, K. G. 91.
Thieme, David 57.
Thomas (Thomasius), Familie in Leipzig 19.
— A. 207.
Thorwaldsen, B. 181.
Tietze, Immanuel B. 47. 52. 62 f. 110.
— — s. Frau Johanna Regina geb. Friedel 110.
Tittmann, Karl Christian 100. 102.
Töpelmann, Gottlieb Wilhelm 98 f.
Tournes B. 18.
Treffz, Immanuel Gottfried 154 ff. 174.
Trenck, Marie Luise von der, geb. von Villers 182.
Trögel, F. M. 120.
Tröndlin, Bruno 181.
Tryllitsch, Katharina Elisabeth 130 f.
Tschorn, Christoph B. 10.
Twietmeyer, Carl B. 179 f.
— Alexander B. 180.
Typke, Joseph Wilhelm 100. 122.

Universitäts- und
Landesbibliothek Düsseldorf

Uchard, Mario 120.
Uhmann, Christoph B. 20. 26.
Unger, Johann Friedrich B. 72. 85.
— J. von 192.
— Max 183.
Unzer, Johann August 94 f. 122.

Valentin, Veit 215.
Vecchi, Orazio 10 f.
Vellejus Paterculus 119.
Verbrugghe, Emma, siehe Georg Friedrich Dürr.
Verlag, Unsere Heimat 219.
Villers, Frédéric François de 182.
— — s. Frau Emilie geb. Leplay 182.
— s. Tochter Helene Emilie, siehe Alphons Friedrich Dürr.
— s. Bruder Charles de 182.
Virgil 72 f.
Vögelin, Ernst B. 4.
Vogel, Julius 181.
— Theodor 219.
Vogt, Michael B. 24. 26.
Voigt, G. 211. 212.
Volckmar, Friedrich B. 179. 190.
Vollbrechtshausen, J. H. W. 164.
Vorländer, Karl 214.
Vulpius, Johannes 40. 49.

Waar, Christian Gotthelf 151.
Waetzoldt, St. 212.
— W. 215.
Walther, Christian B. 92.
Webel, J. B. 13.
Weber, J. J. B. 192.
Weger, Aug. und Th. 195. 198.
Weickert, Max 201.
— — s. Frau Gertrud geb. Dürr 201.
— s. Kinder: Hans Otto, Fritz Otto, Christian Otto 201.
Weidmann, Christian B. 18 f.
Weidmannsche Buchhandlung 72. 78. 112.
Weigel, C. F. B. 97
Weise, Christian 19.
Weiße, Christian Felix 78.
Welck, Otto Karl Rudolf von 117.
Werder, F. von 212. 217.
Werner & Röhling 188.
Westermann, Anton 122.
Wetzel, Ferd. Wilhelm 100. 102 ff. 113. 121.
Wickede, Julius von 192.
Wieland, Christoph Martin 72. 78.
Wiesner, Nikolaus 222.
Wigand, O. B. 121.
Wilson, Alexander Phil. 98 f.
Winckler, Gottfr. Ludw. 94 f.
Winckler, Pfarrer in Seubtendorf 129.
— Joh. Christoph, desgl. 134.
Winkler, Gottfried von 140 f.
Winterfeld, A. von 192.
Wiprecht von Groitzsch 34. 38.
Wirth, Leonhard 131.
— Pauline 153.
Wittigau, Johann B. 12. 24. 35 f. 110 f.
— — s. Frau Maria Katharina geb. Altner 9. 36 f. 47. 50. 110.
Wohlrabe, W. 213. 218.
Wolckan, Christoph B. 27 f. 37 (?).
Wolf, Christoph 128.
Wulf, Fr. 208.
Wunderlich, C. A. 122.
Wust, Balth. Christoph B. 28.

Zeidler, Andreas B. 47. 52. 61 ff.
Zeitung, Leipziger 65. 71 f. 86.
Ziegler, L. 215.
Ziertmann, P. 215.
Zimmermann, Johann Georg 73. 78.
— H. 207.
— O. 209.
Zollikofer, G. J. 168.
Zschau, Joh. Andreas B. 52. 63.
Zunkel, Christoph B. 52.

Universitäts- und
Landesbibliothek Düsseldorf

Papier des Textes von Sieler & Vogel
Papier der Beilagen von Poensgen & Heyer, Hochätzungen von Emil Singer
Druck von Metzger & Wittig, Einband von J. R. Herzog
sämtlich in Leipzig

Lichtdruck von Römmler & Jonas in Dresden

Die Drucklegung dieses Buches wurde am 28. Dezember 1905 begonnen und am 31. März 1906 vollendet.

Universitäts- und
Landesbibliothek Düsseldorf

Universitäts- und
Landesbibliothek Düsseldorf

X/ 39.4.
207/36
5,30 Rm
4/1-

Universitäts- und
Landesbibliothek Düsseldorf
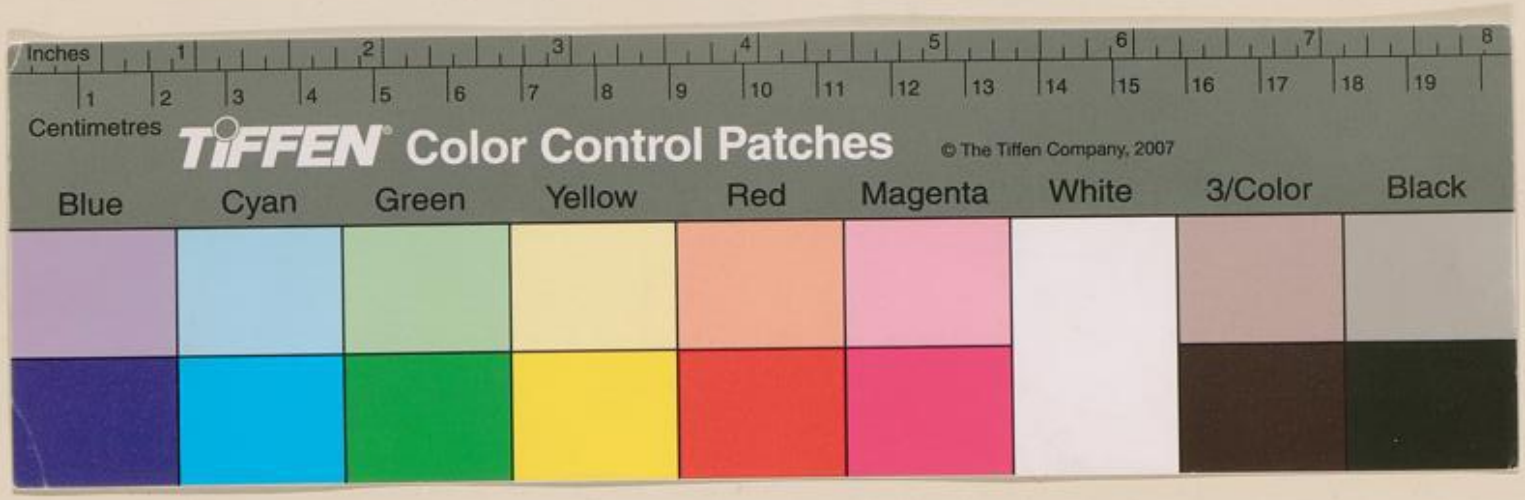
Universitäts- und
Landesbibliothek Düsseldorf