Ein Abend aus dem Leben eines Stillvergnügten.

Universitäts- und
Landesbibliothek Düsseldorf

III Act: Privat Vergnuegen
sie welche Lust, Soldat zu sein!

Privat Praxis.

IVter Act.
Noch eine Binde, noch eine Binde, noch eine Binde!
etc.

Universitäts- und
Landesbibliothek Düsseldorf

Vter Akt: Ein Maerchen aus alten Zeiten.

Universitäts- und
Landesbibliothek Düsseldorf

Universitäts- und
Landesbibliothek Düsseldorf

Lieber Merseburger!

Hast du Lust mit ins Sophien-Schwimmbad zu gehen, oder sonst einen Bummel zu ~~[illegible]~~ machen?

Universitäts- und
Landesbibliothek Düsseldorf

Universitäts- und
Landesbibliothek Düsseldorf

Universitäts- und
Landesbibliothek Düsseldorf

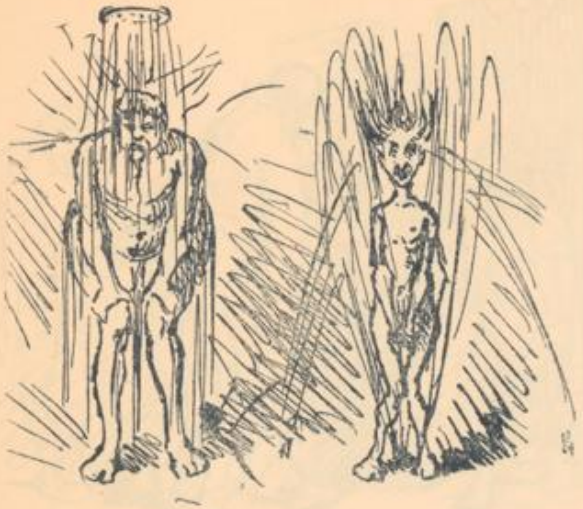

Universitäts- und
Landesbibliothek Düsseldorf

Merkbar hast du Lust? – Dann kommt ich um 3/4 6
Dich abzuholen Ihren Handbad.

Universitäts- und
Landesbibliothek Düsseldorf

Wohlthätig ist des Feuers Macht,
Wenn Merseburger sie bezähmt, bewacht!

Universitäts- und
Landesbibliothek Düsseldorf