Register.

Der Buchstabe N. über den Zahlen bedeutet die Nummer eines jeden Artikels.

A.

	N.
Aar	1
Aas	2
Abändern	3
Abbildung	281
Abborgen	413
Abbrennen	842
Abbruch	924
Abdanken	4. 5. 6
Abendbrodt	7
Abendessen	7
Abendmahl	7
Abendmahlzeit	7
Abentheuer	8
Abentheuerlich	9
Aber	1072
Abermal	10
Aberwitzig	11
Abfall	12
Abfassen	13
Abfeuern	14. 842
Abfinden	15. 16
Abgabe	161
Abgeben	17
Abgebracht werden	30
Abgeräumt	18
Abgehen	19. 478
Abgelebt	72
Abgeneigt	20
Abgeordneter	21
Abgesandter	21
Abgeschmackt	22. 23
Abgeschafft werden	30
Abgewöhnen	406
Abgott	24
Abgrund	25
Abgunst	887
Abhalten	26. 27
Abhanden	28
Abhangen	93
Abhören	29
Abkommen	30
Abkunft	1083
Ablassen	31. 32. 33. 34
Ablehnen	35
Ablernen	36
Abliefern	17
Abmahnen	37
Abnahme	38
Abrathen	37. 1204
Abrede	39
Abrichten	40
Abschaffen	41
Abschaum	42
Abscheu	43. 613
Abschied	1153
Abschied geben	6
Abschiefsen	13
Abschildern	44
Abschlagen	45
Absehen	36. 232
Absetzen	5. 1174
Absicht	46
In Absicht	109
Absondern	47. 48
Abstammung	1083
Abstand	394
Abstehen	34
Abstellen	41
Abstrafen	49
Abtheilen	1111
Abthun	50
Abtragen	51
Abtreten	31
Abwarten	1205
Abweg	192
Abzeichen	737
Abziehen	48
Achsel	1055
Acht	55. 201
In Acht nehmen	52
Acht geben	56
Acht haben	56
Achten	53. 54
Achtsam	57
Achtung	55. 108
Aus Achtung	109
Acker	58
Ackermann	59
Ackern	60
Adelich	350
Adler	1
Aechzen	1066
Aehnlich	601
Aehre	625
Aemsig	133
Aemsigkeit	433
Aendern	3
Aerger	1169
Aergerlich	119. 1168
Das Aeufsere	62
Aeufserlich	61
Das Aeufserliche	62
Affect	63
Afterreden	1176
Ahnden	64. 688. 1180
Ahnen	65
Ahern	66. 67
Albernheit	67
Alle	715
Allein	68. 372
Allemahl	69
Allenthalben	342
Aller	579
Allerdings	700
Allerley	70
Allezeit	69
Allgemach	71
Allgemein	579
Allmählich	71
Almanach	725
Als	293
Also	295. 296
Alt	72. 74
Alt werden	73
Altern	73
Alterthümer	74

Alt-

N.
Altväterisch 74
Amt 75
Ein Amt niederlegen 4
An 795
Anbeten 76
Anbieten 77
Anblicken 78
Anbrennen 391
Andacht 79
Der Andere 80
Das Andere 81
Andeuten 129
Andringlich 82
Anerbieten 77
Anfahren 97
Anfallen 83
Anfangen 84
Anführer 652
Angaffen 1061
Angeben 91
Angehen 95
Angelegenheiten 85
Angelegentlich 86
Angenehm 87
Angesicht 121
Angreifen 83
Angst 88
Anheben 84
Anklagen 89. 90. 91
Ankleiden 130
Anklopfen 104
Ankommen 92. 93
Anlagen 94. 468
Anlangen 92. 95
Anlaſs 96
Anlassen 97
Anlegen 98. 130
Anmaſsen 99. 429
Anmaſsung 100
Anmerkung 101
Anmuth 102
Anmuthig 87. 102
Annehmen 935
Annehmlichkeiten 103
Anpochen 104
Anpreisen 105
Anschauen 106
Anschlag 107
Anschwärzen 1176
Ansehen 106. 108. 1026. 1061
In Ansehung 109
Ansetzen 110. 111
Ansinnen 1230
Anspruch 100
Anstand 112
Anständig 113. 114
Anstechen 115
Anstecken 116
Anstehen 117
Anstellen 111
Anstellig 1002
Anstifter 118
Anstöſsig 119
Ansuchen 451
Antheil 120. 1110
Antlitz 121
Antragen 77
Antreffen 122
Antreten 1233
Antrieb 123
Antworten 124
Anwalt 1005
Anwenden 125
Anwesend 126
Anzahl 127
Anzapfen 115
Anzeige 214
Anzeigen 128. 129 214. 875. 952
Anziehen 130
Anziehend 716
Anzug 747. 1118
Anzünden 116. 408
Arbeit 131. 132
Arbeitsam 133. 496
Arg 134
Arglistig 135
Argwohn 136
Arie 589
Arioso 589
Arm 137
Armselig 138
Art 139. 140
Artig 141. 142. 689
Ast 143
Athmen 144
Attitüde 1087
Aue 145
Aufbefinden 221
Aufbehalten 146
Aufbewahren 146
Aufbinden 1208
Aufbringen 446
Auferziehen 457
Auffahrend 147
Aufführung 1173
Aufgeblasen 148
Aufgebracht 149
Aufgehen 157
Aufgelegt 151
Aufgeräumt 150. 151
Aufgeweckt 152
Aufhalten 153. 154. 1080
Aufheben 155. 156. 275
Aufhören 33. 385
Aufkeimen 157
Aufklären 158
Aufklärung 159. 160
Aufkündigen 170
Auflage 161
Auflauern 164
Auflauf 162. 169
Aufmachen 163
Aufmerken 56
Aufmerksam 57
Aufmutzen 1197
Aufnehmen 156. 380
Aufpassen 164
Aufputzen 165
Aufrecht 1065
Aufrichten 156. 166
Aufrichtig 167. 168
Aufruhr 169. 882
Aufsagen 170
Aufschieben 171
Aufschlieſsen 163
Aufschneiden 1172. 973
Aufschrift 714
Aufstand 169
Aufthun 163
Auftreiben 393
Auftritt 1090
Aufwachen 455
Aufwarten 270. 320
Aufwecken 455
Aufziehen 457. 1980
Augenblicklich 173
Augenmerk 46
Augenscheinlich 181
Ausarbeiten 174
Ausarten 388
Ausbreiten 175
Ausdehnen 175
Ausdruck 176. 214
Ausdrucken 214
Ausdünstung 177
Aus einander setzen 437
Ausersehen 447
Ausflucht 187
Ausführen 179
Ausfündig machen 178
Ausgang 180
Ausgemacht 181
Aushalten 190
Auskleiden 182
Auskommen 183
Auslachen 242

Aus-

N.
Ausländisch 508
Auslangen 183
Auslegen 184. 818
Ausleuken 193
Auslesen 185
Auslösen 845
Ausmachen 186
Ausputzen 165
Ausrede 187. 188
Ausreichen 183
Ausrichtig 1002
Ausrotten 1116
Ausruhen 424
Ausschlagen 35
Aussehen 1026
Aussetzen 849
Aussöhnen 1191
Aussprache 188. 189
Ausstehen 190
Aussuchen 185
Austheilen 191
Auswärtig 508
Ausweg 192
Ausweichen 193
Auswendig 61
Aufsen 61
Aufser 61
Aufserhalb 61
Axt 204

B.

Bach 194
Backen 195
Backenstreich 196
Bahn 197
Bald 173
Balg 198
Bande 738
Bändigen 865
Bange 88
Bank 199
Bankart 200
Bann 201
Barmherzig 202. 203
Barmherzigkeit 411
Barthe 204
Bast 205
Bastart 200
Bauer 59. 723
Bäurisch 970
Beantworten 124
Bearbeiten 174
Beben 206
Bedacht 208
Bedachtsam 37. 207
Bedachtsamkeit 208
Bedänken 299
Bedauern 209
Bedenken 117. 210. 211. 212
Bedenklich 213
Bedeuten 214
Bedeutend 215
Bedeutung 214. 216
Sich Bedienen 125
Bedienter 217. 787
Bedienung 75
Bedrängnifs 704
Bedürfen 218
Bedürftig 219
Sich Beeifern 249
Beeinträchtigen 245
Beerdigen 231
Befehl 549
Befehlen 220
Befinden 221
Beflecken 222
Befördern 664
Befrachten 242
Befremden 1220
Befreyen 223
Befriedigen 15
Befriedigt 607
Befugnifs 224
Befugt 224
Befürchten 225
Sich Begeben 399. 1231
Begebenheit 8
Begegnen 226. 227. 1212
Begehren 228
Begeistrung 396
Begierde 228
Begierden 229
Beginnen 84
Begnadigen 230
Begraben 231
Begränzen 261
Begreifen 232. 233. 820
Begreiflich 316
Begriff 234
Begütert 1179
Beharren 235
Beharrlich 236
Behaupten 237
Behende 173
Beherzigen 211
Beherzt 238
Behüten 275
Behutsam 207
Bejahen 237. 239
Bejahrt 72
Bejammern 209
Beichten 240
Beil 204
Bein 241
Bekannt 780
Bekannt seyn 736
Bekanntmachen 128. 875. 952
Bekanntschaft 736. 1128
Bekehrung 290
Bekennen 240
Beklagen 209
Bekommen 381
Bekräftigen 239
Belachen 242
Belachenswerth 786
Beladen 243. 244
Belangen 89
Belasten 244
Belegen 422
Beleidigen 245. 246. 888. 1146
Belieben 557
Belisten 273
Belohnen 838. 839
Sich Bemächtigen 99. 248
Bemänteln 247
Sich Bemeistern 248
Bemerkung 101
Bemittelt 1179
Sich Bemühen 249
Benachrichtigen 129. 875
Benehmen 1173
Benennen 110. 936
Beobachten 56. 250
Beobachtung 250. 251
Bequem 577. 1121
Berausch 266
Berechtigt 224
Bereden 371
Beredtsamkeit 1217
Bereit 487
Berichten 875
Bersten 252
Berüchtigt 253
Berücken 273
Berufen 253
Berühren 254
Beschädigen 1012. 1177
Beschaffen 257
Beschäfftigt 255
Beschäfftigung 131
Beschämt 256
Beschauen 106
Bescheren 544
Bescheid 1153
Bescheiden 114

N.
Beschimpfen 258
Beschirmen 259
Beschluſs 260
Beschmutzen 222
Beschönigen 247
Beschränken 261
Beschränkt 262
Beschreiben 44
Beschuldigen 90
Beschützen 259
Besehen 106. 263. 264
Besichtigen 263
Besiegen 1069
Sich Besinnen 117. 265
Besoffen 266
Besoldung 562
Besorgen 225
Besorgniſs 267
Besorgt 267
Bessern 1161
Beständig 236. 460
Bestätigen 239
Bestehen 268
Bestimmen 110
Bestürzt 269
Besuchen 270
Besudeln 222
Betagt 72
Betasten 254
Beten 494
Betheuren 259
Betrachten 264. 271
Beträchtlich 215
In Betrachtung 109
Betragen 112. 1173
Betreffen 95
Betreten 269
Betriebsam 1109
Betriegen 273. 1170
Betroffen 269
Betrübniſs 1044
Betrunken 266
Beugen 274
Sich Beugen 275
Beurkunden 422
Beurtheilen 1154
Beute 987
Bevollmächtigter 590
Bewähren 275
Bewährt 440
Bewandt 257
Sich Bewegen 992
Sich Beweiben 517
Beweisen 276. 422
Bewilligen 581
Bewillkommen 580
Bewundern 449
Bey 953
Beyfall geben 277
Beyfallen 277
Beyfügen 683
Beyhülfe 278
Beylager halten 517
Beylegen 50. 186. 279
Beyleid 899
Beymessen 279
Beynahe 475
Beypflichten 277
Beysetzen 231. 683
Beyspiel 914
Beystehen 663
Beysteuer 278
Beystimmen 277
Beytrag 278
Beytragen 664
Beytreten 277
Bezahlen 51. 839
Bezeichnen 214
Bezeichnung 214
Bezirk 777
Biegen 273
Biegsam 280
Bild 281. 848
Bilden 158
Bildniſs 281. 848
Bildung 490
Billig 585
Billigen 282
Binden 653
Bitten 451. 494
Bitter 1007
Blasen 144
Blaſs 283
Blatt 799
Bleiben 235
Bleich 283
Blicken 78
Blinzen 1061
Blöde 532
Bloſs 527. 947
Blume 284
Blüthe 284
Borgen 413
Borke 205
Böse 134. 285
Böser 609
Boshaft 285. 513
Boshafter 609
Brandung 1209
Brauchen 218. 286
Brausen 1010
Bräutigam 518
Brennen 287
Brief 1050
Bringen 693
Bruch 909
Brüten 651
Buch 1052
Sich Bücken 274
Buhler 828
Bündig 615
Bürde 288
Bürge 567
Bürgen 289
Burlesk 786
Bursche 757
Busch 1093
Buſse 290. 1094
Büſsen 291

C.

Cavate 589
Ceremonie 540
Charakter 292
Classe 139
Colorit 474
Correct 495
Curiren 659

D.

Da 293. 294. 678
Daher 295
Dampf 177
Dampfen 297
Dankbar 298
Danken 299
Danksagen 299
Darben 854
Darren 527
Darstellen 300
Darthun 276
Darum 296
Das 313
Daseyn 268. 301
Däuchten 303
Dauer 304
Dauerhaft 460
Dauern 302. 305
Decke 306
Dehnen 307
Delikat 308
Demungeachtet 312
Demüthigen 258
Denkart 309
Denken 210. 310. 311
Denkspruch 1082

Den-

N.
Denkungsart 309
Dennoch 312
Der 313
Derb 314. 315
Deshalb 296
Deswegen 296
Deuten 184
Deutlich 316
Devise 714
Dialog 1148
Dicht 314. 317
Dichten 318
Dichtkunst 319
Dichtungskraft 963
Diction 1049
Die 313
Dienen 320
Diener 217. 321. 787
Dienerschaft 321
Dienst 75. 323
Ding 324. 325
Dingen 883
Dirne 722
Doch 312
Dollmetschen 326
Donnerwetter 1144
Dörren 327
Dort 678
Drang 328
Drangsal 704
Dreck 334
Drehen 329
Dreist 330. 331. 332. 333. 1135
Dringend 86
Drollig 1047
Duft 177
Dulden 190. 335
Dumm 67
Dummheit 67
Dummkopf 965
Dunkel 336. 337. 338
Dünkel 339
Dünken 303
Dunst 177
Durch 896
Durchbringen 340
Durchdenken 917
Durchdringend 1020
Durchgängig 342
Durchtrieben 18
Dürftig 137. 219
Dürre 343
Dursten 344
Durstig 666
Düster 336

E.

N.
Eben 345. 346
Echt 347
Ecke 348
Edel 349. 350
Edelmüthig 349
Eheleiblich 811
Ehelichen 517
Ehemals 1200
Ehrbar 114. 739
Ehrbarkeit 739
Ehrbegierde 354
Ehre 351
Ehrenbezeigung 352
Ehrenhaft 357
Ehrenzeichen 352
Ehrerbietung 352
Ehrfurcht 353
Ehrgeitz 354. 355
Ehrlich 356. 357
Ehrliebe 354
Ehrlos 358
Ehrsucht 354
Eid 359
Eidschwur 359
Eifer 433
Eifersucht 368
Eigendünkel 339
Eigenliebe 361
Eigenlob 362
Eigennutz 363
Eigennützig 363
Eigensinnig 364
Eigenthümer 668
Eigenwillig 364
Eil 365
Eilfertig 366
Eilig 365. 366
Einbildung 339
Einbildungskraft 963
Einer 706
Einfalt 67
Einfältig 67
Einförmig 603
Eingebildet 148
Eingebohrner 791
Eingedenk seyn 265
Eingeschränkt 262
Eingeweide 724
Eingiefsen 374
Einhalten 33
Einheimischer 791
Einhellig 368
Einholen 416
Einig 367. 368
Einige 369

N.
Einkünfte 1228
Einmüthig 368
Einöde 370
Einprägen 373
Einreden 371
Eins 367
Einsam 372
Einschärfen 373
Einschenken 374
Einschlafen 375
Einschlagen 574
Einsegnen 1060
Einsehen 232
Eintheilen 1111
Einträchtig 368
Eintreffen 92
Einwenden 377
Einwerfen 376
Einwilligen 681
Einwurf 377
Einzig 68
Eitel 378. 379
Eitelkeit 379
Elend 138. 704
Emblem 1070
Empfangen 380. 381
Empfänglich 382
Empfangschein 985
Empfehlen 105
Empfindlich 641
Empfindlichkeit 384
Empfindsamkeit 384
Empfindung 63. 383
Empörung 12. 169
Endigen 385. 386
Endursach 387
Endzweck 46
Entarten 388
Entbehren 389
Entblöden 390
Entbrennen 391
Entdecken 128. 392. 393. 418. 952
Entehren 258
Entehrung 1033
Entfernung 394
Entgegen gehen 226
Entgegen kommen 226
Entgehen 395
Entgelten 291
Enthaltsam 739. 864
Enthüllen 392
Enthusiasmus 396
Entkleiden 182
Entkommen 395
Entkräften 397

Ent-

N.
Entlassen 5
Entlaufen 395
Entlegenheit 394
Entlehnen 413
Entleiben 398
Entrathen 389
Entrinnen 395
Entrüstet 149
Entsagen 399
Entschädigt 1013
Entscheiden 186
Entschlafen 375
Sich Entschliefsen 400
Entschlüpfen 395
Entschlufs 260
Entschuldigung 187. 989
Entsehen 390
Sich Entsetzen 401
Entsetzlich 402
Sich Entsinnen 265
Entsprechen 403
Entspriefsen 404
Entspringen 395. 404
Entstehen 404. 478
Entstellen 1194
Entweichen 395
Entwenden 405
Entwischen 395
Entwöhnen 406. 407
Entwurf 107
Entzücken 419
Entzünden 408
Entzweck 46
Entzweyen 409
Epigramm 713
Erachten 410
Eräugnen 1231
Erbarmen 411
Erbiethen 77
Erblicken 78. 412
Erborgen 413
Erbschaft 414
Erdball 415
Erdboden 415
Erde 415
Ertenken 448
Erdichten 318. 448
Erdkreis 415
Erdkugel 415
Erdreich 415
Erdreisten 426
Erdrosseln 450
Erdulden 190
Ereilen 416
Erfahren 782
Erfahrung 251. 417
Erfinden 178. 418. 448
Erfolg 180
Erforschen 233. 505
Ergetzen 419
Ergiebig 420
Ergreifen 421
Ergrübeln 448
Ergründen 233
Erhaben 655. 685
Erhalten 381
Erhärten 422
Erhaschen 421
Erheben 423
Erheblich 215
Erhöhen 423
Erholen 424
Erinnern 850
Sich Erinnern 265
Erkennen 425
Erkenntlich 298
Erkenntnifs 1153
Erklären 184. 326
Sich Erkühnen 426
Erlassen 427
Erlauben 428
Erleiden 190
Erlesen 185
Erleuchtung 160
Erlösen 223. 845
Sich Ermächtigen 429
Ermangeln 430
Ermorden 398
Erneuen 431
Erneuern 431
Erneuerung 431
Erneuung 431
Sich Erniedrigen 258. 432
Ernst 433. 434. 435
Ernsthaft 435
Ernstlich 435
Erobern 436
Eröffnen 128. 952
Erörtern 437
Erpicht 438
Erproben 439
Erprobt 440
Erquicken 441
Erregen 455
Errichten 98
Erröthen 442
Erschaffen 444
Erschaffung 444
Erscheinung 445. 1027
Erschrecken 401
Erschrecklich 402
Erschwingen 464
Ersehen 447
Ersessen 438
Ersetzen 443
Ersinnen 448
Erstatten 443
Erstaunen 449
Ersticken 450
Ersuchen 451
Ertappen 421
Ertheilen 453
Ertragen 190. 452
Erwachen 454
Erwägen 211. 271
Erwählen 185
Erwähnen 876
Erwarten 1205
Erwartung 691
Erwecken 454. 455
Erweisen 422. 456
Erwiedern 124
Erwischen 421
Erwürgen 450
Erzählung 462
Erzeigen 456
Erziehen 457
Erzürnt 149
Essen 458
Das Essen 459
Die Efswaare 459
Etliche 369
Ewig 460

F.

Fabel 461. 462
Fabrik 859
Fach 463
Faction 464
Faden 465
Fähig 382
Fähigkeit 466. 467
Fähigkeiten 468
Fahrlässig 476
Fallen 469
Fallstrick 470
Falsch 471. 472
Falschheit 473
Faltig 463
Familie 647
Fangen 421
Farbe 474
Farbengebung 474
Farbenmischung 474
Faser 465
Fassen 233. 820. 934
Fafs 592
Fast 475

Faul

N.
Faul 476
Faulen 905
Fechten 477. 729
Fehlen 478. 479. 480
Fehler 481
Fehlerhaft 482
Feig 483
Fein 308. 689. 1020
Feind 1213
Feind seyn 611
Feindschaft 642
Feist 484
Feld 58. 485
Feldherr 652
Fell 198
Fels 486
Ferne 394
Fertig 487
Fertigkeit 467
Fessel 738
Fest 317. 1067
Festtag 488
Fett 484. 1041
Feucht 930
Feuer 493. 684
Feurig 684
Feyertag 488
Figur 490
Figürlich 489
Filzig 491
Finden 122. 178. 392
Finster 336
Finte 759
Fittig 492
Flach 345. 966
Flamme 493
Flatterhaft 816
Fleck 748
Flehen 494
Fleischer 880
Fleissig 495. 496
Fliehen 497. 498
Fliessen 499
Flimmer 500
Flimmern 500
Fluch 501
Fluchen 501
Flüchten 498
Flügel 492
Flugs 173
Flur 145. 485
Fluss 194
Flüstern 502
Folgen 565
Folgern 563

N.
Folglich 295
Folter 979
Foltern 979
Fordern 504
Form 490
Forschen 505. 1074
Forst 656
Fortgehen 19
Frau 506
Frech 333. 507
Fremd 508
Fressen 468
Freude 509
Freudig 510
Freudigkeit 509
Freundlich 829
Freundschaft 827. 1071
Frevel 511
Frevelhaft 513
Frevelthat 512
Freventlich 513
Frey 514. 515
Freyen 517
Freyer 518. 519
Freyheit 516
Freygebig 520
Freymüthig 168
Freywillig 521
Friede 1001
Frisch 522
Frist 523
Froh 510
Fröhlich 510
Fröhlichkeit 509
Frohlocken 524
Fromm 610
Frömmigkeit 610
Frost 726
Frostig 726
Fruchtbar 420
Frugal 864
Früh 525
Frühjahr 526
Frühling 526
Sich Fügen 527
Fügung 528
Führen 529
Funkeln 500
Furchtbar 420. 531
Fürchten 225. 530
Fürchterlich 531
Furchtsam 483. 532. 750
Fussstapfen 533
Futter 1077
Futteral 1024

G.

N.
Gabe 535
Gaben 534
Gaffen 1061
Gänge 536
Ganz 537. 667
Gardine 1130
Garstig 538
Gasse 539
Gastgebot 540
Gasthaus 541
Gasthof 541
Gastmahl 540
Gatte 542
Gattung 139
Gaukler 1106
Gaul 969
Gebähren 543
Gebe 536
Gebein 241
Geben 453. 544
Geberde 545
Gebieten 220
Gebietrisch 546
Gebogen 547
Geborgen 548
Gebot 549
Gebrauch 550
Gebrauchen 125. 286. 950
Gebräuchlich 551
Gebrechen 478. 481
Gebühren 566
Sich Gebühren 599
Geburt 1083
Geck 552
Gedanken 410
In Gedanken 1227
Gedärme 724
Gedeihen 554
Geduldig 555
Gefährten 556
Gefallen 557
Gefällig 142. 919
Gefällig seyn 919
Gefälligkeit 323
Gefangen 558
Gefängniss 559
Gefäls 592
Gefecht 1035
Gefilde 485
Gefühl 383. 384
Gegen 560
Gegenstand 561
Gegenwärtig 126

Gefühl

	N.
Gegner	1213
Gehalt	562. 1210
Geheim	563
Geheimniſs	563
Gehen	564
Gehirn	861
Gehorchen	565
Gehören	566
Gehülfe	898
Geiſsel	567
Geist	568. 569
Geistlicher	957
Geistreich	570
Geistvoll	570
Geitzig	491
Gekröse	724
Gekrümmt	547
Gelag	540
Gelassen	555
Geld	910
Gelegenheit	96
Gelennig	1002
Gelehrsamkeit	159
Geliebter	828
Gelinde	571. 572
Gelindigkeit	572
Gelingen	573. 574
Gellen	624
Geloben	575
Gelten	771
Gelüst	228
Gelüsten lassen	228
Gemach	571. 576. 1098
Gemächlich	577
Gemahl	542
Gemälde	848
Gemein	551. 578. 579
Gemeinschaftlich	580
Gemüth	568
Gemüthlich	718
Gemüthsbewegung	63
Gen	916
Genau	495. 976
Genehmigen	581
Geneigt	582
Genie	583
Genossen	556
Genug	680
Genugthun	443
Gepolter	584
Gepränge	973
Geprassel	584
Gerade	1065
Gerassel	584
Geräth	591
Gerathen	574
Geräusch	584
Gerecht	585
Gereuen	305
Gering	586. 749
Gern	521
Gerücht	587. 921
Gesang	588
Geschäffte	85. 131
Geschäfftig	133. 255
Geschäfftsträger	590
Geschehen	1231
Geschenk	535
Geschick	528
Geschicklichkeit	467
Geschickt	151. 1121
Geschirr	591. 592
Geschlecht	139. 647
Geschmeide	752
Geschmeidig	280
Geschoſs	1202
Geschütz	1202
Geschwind	173
Gesellen	556
Gesetz	549. 871
Gesicht	121. 445
Gesinde	322
Gesinnung	593
Gesittet	594. 689
Gespenst	761
Gespielen	556
Gespräch	1148
Gestade	595
Gestalt	490
Gestatten	428
Gestehen	240
Getöse	584
Getränk	596
Getreide	764
Getrost	331
Getümmel	584
Geübt	783
Gewahr werden	412. 710
Gewähren	289
Gewalt	597
Gewandt	280
Gewerbe	628
Gewehr	1203
Gewerk	712
Gewicht	1058
Gewinn	598
Gewinnsucht	363
Gewiſs	181. 1067
Gewitter	1144
Gewogen	582
Gewogenheit	550
Gewohnheit seyn	960
Gewöhnlich	551
Gewürz	1078
Sich Geziemen	599
Gilde	712
Gipfel	600
Glanz	500. 1025
Glänzen	500
Glatt	346
Glauben	311
Gleich	601
Gleichbedeutend	602
Gleichförmig	603
Gleichgeltend	604
Gleichgültig	604
Gleichniſs	1171
Gleichwohl	312
Gleiſsen	674
Gleiten	1096
Glied	605
Gliedmaſs	605
Glimmen	287
Glimpf	572
Glimpflich	572
Glück	658
Glücken	573
Glücklich	606. 607
Glückselig	606
Glühen	287
Glupen	1061
Gnädig	203. 582
Gönnen	608
Gottesdienst	996
Gottesfurcht	610
Gottesfürchtig	610
Gottesverehrung	996
Gottlöser	609
Gottselig	610
Gottseligkeit	610
Götze	24
Götzenbild	24
Grad	1100
Gram	633
Gram seyn	611
Grämlich	1168
Gräſslich	402. 538
Grau werden	612
Gräuel	613
Grauen	612. 613
Grausen	613
Grazie	102
Greifen	421. 934
Grenze	614. 860
Grillen	1073
Grillenfänger	964
Grimm	1229
Grob	970

Groſs

N.
Grofs 685
Grofsmüthig 349
Grofssprechen 973
Grübeln 310
Grund 1152
Gründlich 615
Grundsatz 870
Gucken 1061
Gunst 582
Günstig 582
Günstling 831
Gurgel 734
Gut 616. 617. 619
Gut heifsen 282
Gut sagen 289
Gut seyn 289. 825. 1108
Gütig 617
Gutthätig 520
Gutwillig 521

H.

Haaren 618
Habe 619
Habseligkeit 619
Habsucht 363
Habsüchtig 491
Hader 620. 621
Haften 289
Hagel 622
Hager 623. 1037
Hain 656
Hall 624
Hallen 624
Halm 625
Halsstarrig 364
Hämisch 626
Hammel 627
Handel 628. 629
Handeln 630
Handelsmann 733
Handlung 461. 629. 631
Handwerk 712
Hang 632
Harm 633
Harnisch 634
Harren 635
Harsch 636
Hart 636. 637. 638. 639. 640. 641
Hartnäckig 364
Hafs 43. 642
Haschen 421
Häscher 1029
Häfslich 538
Hast 365

N.
Hastig 365. 366
Hau 643
Hauchen 144
Haufen 644
Häufig 953
Haupt 645. 1099
Haus 646. 647
Hausgeräth 648
Haushaltung 649
Haushälterisch 650
Haut 198
Häuten 618
Hecke 1223
Hecken 651
Heerführer 652
Hefen 42
Heften 653
Heftig 147. 1141
Hegen 654
Hehr 655
Heide 656
Heil 657. 658
Heilen 659
Heilig 660. 661
Heiligen 662
Heilsam 1232
Heimlich 563
Heimlichkeit 563
Heirathen 517
Heischen 504
Heifs 684. 1059
Heifsen 220
Heiter 665
Helfen 663. 664
Hell 665
Hellig 666
Hemmen 153
Henker 1029
Henne 696
Her 667
Herablassen 432
Herabsetzen 258
Herabwürdigen 258
Herausnehmen 429
Herbe 1007
Herberge 541
Herr 668
Herrisch 546
Herrlich 669
Herrschen 670
Herumschwärmer 671
Herumstreicher 671
Herumstreifer 671
Herz 292. 568. 672
Herzeleid 633

N.
Herzhaft 238
Herzlich 673
Herzog 652
Heucheln 674
Heuern 675
Heulen 676
Hexe 677
Hexen 677
Hie 678
Hieb 643
Hin 667
Hindern 26. 27
Hindernifs 679
Hinkend 779
Hinlänglich 680
Hinreichend 680
Hinrichten 398
In Hinsicht 109
Hintergehen 272
Hinterlassen 681
Hintertreiben 682
Hinzufügen 683
Hinzusetzen 683
Hinzuthun 683
Hirn 861
Hitze 684
Hitzig 684
Hoch 685
Hochmüthig 148
Hochsinnig 136
Hochzeit machen 517
Hoffärtig 148
Hoffen 687. 688
Hoffnung 691
Höflich 689
Höflichkeit 690
Höhe 692
Hoheit 692
Hohlen 693
Hohn 694
Hold 102. 582
Holdselig 102
Holdseligkeit 102
Holz 656
Horchen 695
Hübsch 141
Huhn 696
Hülle 306
Hülse 697
Humanität 698
Hüpfen 699
Hure 879
Hurkind 200
Hurtig 173
Sich Hüten 52

N.

I.

Ja 700
Jachzornig 147
Jagen 701
Jähe 702
Jähling 173
Jammer 703. 704
Jauchzen 524
Idee 234
Je 705
Jeder 715
Jemahls 705
Jemand 706
Jetzt 707
Immer 69. 708
Immerdar 708
Immerfort 708
Immerwährend 460
Inbrunst 79
Inbrünstig 709
Injurie 1033
Inne werden 710
Inner 711
Innerhalb 711
Innerlich 711
Innig 673. 709
Innung 712
Innwendig 711
Inschrift 713. 714
Insgesamt 715
Interessant 716. 718
Interesse 717
Irre 719
Irren 479
Sich Irren 720
Irrthum 720. 721. 886
Irrung 720
Jung 522
Junge 757
Jungen 543
Jünger 810
Jungfer 722
Jungfrau 722
Juwel 751

K.

Käfig 723
Kaldaunen 724
Kalender 725
Kalt 726. 727
Kälte 726
Kaltsinnig 727
Kamerad 728
Kammer 1098
Kämpfen 477. 729
Karg 491
Kasten 730
Kasteyen 731
Kauderwälsch 732
Kaufmann 733
Keck 330
Kehle 734
Kehren 329
Kehrigt 884
Keichen 144
Keifen 735
Kennen 425. 736
Kenntnifs 737. 781
Kennzeichen 737
Kerker 559
Kette 738
Keusch 739
Kiesen 185
Kirche 740
Kirre 741
Kirren 742
Kiste 730
Klage 703
Klamm 743
Klang 624
Klar 665
Klatschen 744
Klauben 745
Klaue 746
Kleck 748
Kleid 747
Kleidung 747
Klein 749
Kleinmüthig 750
Kleinod 751
Klepper 959
Klettern 752
Klieben 753
Klimmen 752
Klingeln 754
Klingen 624. 754
Klippe 486
Klopfen 755
Klofs 644
Klug 756
Klumpen 644
Knabe 757
Knall 1016
Knapp 743
Knauser 491
Knecht 321. 758
Knicker 491
Kniff 759
Knochen 241
Knüpfen 653. 760
Kobold 761
Kochen 762
Köder 742
Ködern 742
Kollege 728
Komisch 786
Können 763
Kopf 645
Korn 764
Körnen 742
Körper 765
Kost 766. 767
Kostbar 768. 769
Kosten 770. 771. 772
Köstlich 768
Kostspielig 769
Koth 334. 903
Kraft 773
Kraftlos 774
Krämer 733
Krank 775
Kränken 776
Krankhaft 775
Kreis 777
Kreuz 704
Kriegen 381
Krücke 778
Krumm 547
Krüppel 779
Kufer 730
Kühn 238. 332
Kühren 185
Kummer 633
Kümmerlich 944
Kund 780
Kundbar 780. 800
Kunde 781
Kundig 782. 783
Kunst 1105
Kürafs 634
Kurzweile 784
Küste 595

L.

Laben 441
Lache 785
Lächerlich 786
Lackey 787
Lade 730
Laffe 552
Lage 788
Lahm 779
Lallen 1084
Land 58. 784
Lande 790
Länder 790
Landeskind 791
Landläufer 671

Land-

N.
Landstreicher 671
Landwirth 59
Langeweile 792
Längs 793
Langsam 576
Lanze 1079
Lappen 621
Lärm 794
Larve 795
Lässig 476
Lafs 868
Last 288
Laster 796. 797
Lasterhafter 796
Lästerung 1176
Lau 798
Laub 799
Lauern 695
Lauf 746
Laufen 997
Laulich 798
Launisch 1168
Lauschen 695
Laut 624
Lautbar 800
Lauten 624
Lauter 801
Leben 301
Lebend 802
Lebendig 802
Lebensart 690
Lebhaft 152
Leblos 803
Lechzen 344
Ledig 804
Leer 804. 805
Leere 806
Lefze 833
Legen 807
Legende 714
Lehnen 808
Lehren 809
Lehrling 810
Leib 765
Leibeigener 758
Leiblich 811
Leiche 812
Leichnam 812
Leichtfertig 813. 814. 815
Leichtsinnig 816
Leid 817. 1044. 1206
Leiden 190. 335
nicht Leiden können 611
Leidenschaft 63
Leihen 413. 818
Leise 561

N.
Leiten 529
Lenken 529. 819
Lenz 526
Lernen 820
Leuchten 500. 821
Leugnen 822
Leute 823
Leutselig 824
Liebe 826. 827
Lieben 825. 1178
Liebesdienst 323
Liebhaber 518. 828
Liebkosen 829
Lieblich 87
Liebling 830. 831
Liebreich 824
Liebreitz 102
Liebster 828
Lied 589
Lindern 832
Lippe 833
List 834
Listig 135
Livree 835
Loben 836
Locken 742. 837
Locker 843
Lockspeise 742
Lodern 287
Lohe 493
Lohn 562. 838
Lohnen 839
Löhnung 562
Loos 840. 841
Los 984
Losbrennen 842
Lose 815. 843. 1015
Lösen 844. 845
Losfeuern 842
Losmachen 844
Sich Lossagen 399
Lücke 806
Luder 2
Lumpen 621
Lust 228. 419
Lust haben 228
Lüste 229
Lüstern seyn 228
Lüsternheit 228
Lustig 150. 152
Lustigkeit 509

M.

Machen 630
Macht 597
Mädchen 722

N.
Magd 722
Mager 623
Mahl 540. 846
Mahlen 847
Mahlerey 848
Mahnen 850
Mährchen 462
Mäkeln 849
Manche 369. 851
Mancherley 70
Mangel 481
Mangel haben 854
Mangel leiden 854
Mangelhaft 482
Mangeln 478. 854
Manier 853
Manieren 852
Mank 855
Mann 856
Mannhaft 857
Männlich 857
Mannichfaltig 858
Mannsbild 856
Mannsperson 856
Manufactur 859
Mark 860. 861
Marktschreyer 978
Marsch 909
Marter 979
Martern 979
Maske 795
Masse 862
Mäfsig 862. 863. 864
Mäfsigen 865. 866
Mäfsigung 867
Materie 862
Matt 868
Maul 869
Maulen 1045
Maulschelle 196
Maur 908
Mausen 405
Maustern 618
Maxime 870. 871
Meer 872
Mehr 873
Meiden 497. 874
Meistern 849
Melden 129. 875. 876
Menge 127. 877
Mengen 878
Menschen 823
Menschheit 698
Menschlichkeit 698
Merken 54. 710. 1215
Merkmahl 737

N.
Metze 879
Metzger 880
Meuchelmord 881
Meuterey 882
Meynen 311. 915
Meynung 410
Miene 545
Miethen 675. 883
Mildern 832. 866
Mildthätig 520
Mill 884
Mischen 878
Mifsbilligung 1103
Mifsdeuten 885
Missethat 512
Missen 389
Mifsfallen 894. 1103
Mifsglücken 893
Mifsgriff 886
Mifsgunst 360. 887
Mifshandeln 888
Mifshelligkeit 889
Mifskennen 890
Mifsklang 891
Mifslich 213
Mifslaut 891
Mifslingen 893
Mifsmuth 892
Mifsrathen 893
Mifstrauen 136
Mifsvergnügen 894
Mifsverstand 895
Mifsverständnifs 835
Mit 896. 897
Mitarbeiter 898
Mitleiden 899
Mitleidig 202
Mitmachen 900
Mittel 901. 902
Mittheilen 544
Möbeln 648
Mode 550
Model 914
Moder 903
Modern 904
Modern (den Ton auf der letzten Sylbe) 906
Mögen 907
Mohr 908
Montur 835
Morast 903. 909
Mord 881
Morsch 910
Müde 868
Mund 869
Mundart 189

N.
Munter 152
Münze 910
Mürbe 911
Mürrisch 1168
Mufse haben 912
Müssen 913
Müfsig gehen 912
Müfsig seyn 912
Muster 914
Mütern 618
Muth 672
Muthig 238
Muthlos 483
Muthmafsen 915
Muthwille 512
Muthwillig 813

N.

Nach 916
Nach und Nach 71
Nachdenken 210. 917
Nachgeben 918. 919
Nachgiebig 919
Nachkommen 925
Nachlässig 476
Nachahmen 900
Nachmachen 900. 920
Nachricht 921
Nachsehen 918. 922
Nachsetzen 923
Nachtheil 924
Nachthun 920
Nachwelt 925
Nackt 927
Nagel 1221
Nagen 745
Nahen 926
Nähern 926
Naiv 932
Narbe 928
Närrisch 66
Naseweis 929
Nafs 930
Nation 931
Naturgaben 94. 534
Natürlich 811. 932
Neben 933
Nehmen 934. 935
Neid 360
Sich Neigen 274
Neigung 632
Nennen 936
Nett 937
Neu 522. 906
Neubegierde 938
Von Neuem 10

N.
Neuerung 939
Neues 939
Neugier 938
Neugierig 929
Neuigkeit 939
Neutral 940
Nie 943
Niedergeschlagen 750
Niederträchtig 942
Niedlich 141
Niedrig 941. 942. 967
Niemahls 943
Nimmer 943
Noth 704
Nothdürftig 944
Nöthig 945
Nöthig haben 218
Nöthigen 946
Nothwendig 945
Nun 707
Nur 947
Nutzbar 948
Nutzen 125. 949. 950
Nützen 949
Nützlich 948. 1108. 1232

O.

Oberflächlich 951
Obliegenheit 961
Oede 805
Oeffnen 163
Offenbaren 128. 952
Offenherzig 168
Oft 953
Ohne 954
Ohrfeige 196
Ordentlich 955
Ort 956

P.

Pachten 675
Pallast 646
Panzer 634
Partey 464
Pein 979. 1043
Peinigen 979
Personen 823
Pfad 197
Pfaffe 957
Pfarrer 957
Pfand 958
Pferd 959
Pfeiler 1085
Pfiff 759
Pflegen 654. 960

Pflege-

N.
Pflegemutter 1089
Pflegevater 1089
Pflicht 961. 1163
Pflügen 60
Pfote 746
Pfuhl 785
Pfuscher 962
Pfütze 785
Phantasie 963
Phantast 964
Phlegmatisch 476
Pinsel 965
Plage 980
Plappern 744
Plaudern 744
Platt 966. 967
Platz 956. 958
Platzen 252
Plötzlich 173
Plump 314. 969. 970
Pöbelhaft 578
Pochen 971
Poesie 319
Poltergeist 761
Pomp 975
Portion 120
Possen 1047
Possierlich 786. 1047
Pracht 975
Prahlen 972. 973
Prahlerey 975
Prangen 972
Prassen 1038
Prediger 957
Preis 838. 1210
Preisen 105. 836
Priester 957
Prinzip 1152
Probe 417
Prophet 974
Prophezeihen 974
Prüfen 439. 1149
Prunk 975
Prunken 972
Psalm 589
Pünktlich 976
Putz 977
Putzen 165. 977

Q.

Quacksalber 978
Qual 979. 980
Quälen 979
Qualm 988
Quelle 981
Quengeln 982

N.
Quer 983
Quinen 1068
Quit 984
Quittung 985

R.

Ränke 834
Rasch 173
Rasend 986
Rast 1000
Rasten 1000
Rathsam 650
Rathschlufs 260
Raub 987
Rauben 405
Rauch 177. 988
Raum 968
Raunen 502
Recht 224. 347. 516. 955
Rechtfertigung 989. 990
Rechtschaffen 356
Recken 307
Reden 991
Redlich 167. 356
Reede 595
Regel 871
Regelmäfsig 955
Sich Regen 992
Regieren 670
Reich 1179
Reichhaltig 420
Reif 993
Reihe 994
Der Reihen 995
Rein 801. 937
Reis 143
Reitz 102
Reitze 103
Reitzen 837
Reitzend 102
Reitzung 123
Religion 996
Rennen 997
Renten 1228
Renzel 998
Retten 223
Reue 817
Revier 777
Richten 1154
Richtig 1203
Riechen 1214
Rinde 205
Ringen 477. 729
Rinnen 499
Rifs 999

N.
Ritze 999
Rofs 959
Roth werden 442
Sich Röthen 442
Rothwälsch 732
Rotte 464
Ruchbar 800
Ruchloser 609
Rücksprache 39
In Rücksicht 109
Rufen 1051
Ruhe 1000. 1001
Ruhen 1000
Ruhm 351
Ruhmbegierde 355
Rühmen 155. 836
Rühren 992
Rührig 1002
Ruinen 1003
Rumpf 812
Rüstung 1202

S.

Saal 1098
Saat 1004
Sache 324
Sachte 561
Sachwalter 1005
Sage 587
Sagen 991
Salbader 978
Same 1004
Sammeln 1006
Samt 897
Sanft 571
Sanftmuth 867
Sauber 801
Sauer 1007
Saufen 1008
Säule 1085
Säumen 1009
Sausen 1010. 1102
Satzung 549
Schaal 22
Schaden 924. 1011. 1012
Schaden thun 1012
Schadlos 1013
Schaffen 444
Schale 697
Schalk 1014
Schalkhaft 1015
Schall 624. 1016
Schallen 624
Schalten 1017
Scham 1018

Scham-

N.
Schamhaft 738. 1184
Schamlos 507
Schamroth 256
Schande 1019
Scharf 1020. 1021
Schärfe 1021
Schärfen 1022
Scharfsichtig 1020
Scharfsinnig 1020
Schatten 1023
Schätzen 53
Schaudern 206
Schauen 106
Schauern 206
Scheelsucht 360
Scheide 1024
Scheiden 47
Schein 985. 1025. 1026. 1027
Scheinen 821
Scheiter 1003
Schelfe 697
Schelm 1014. 1028
Schelten 735
Schemel 199
Schemen 1023
Schenken 427. 544
Scherge 1029
Scherz 1030
Scheu 1018. 1031
Scheuen 390. 530
Sich Scheuen 1031
Scheuslich 538
Schicken 1032
Sich Schicken 527. 599
Schicklich 113
Schicksal 528. 840
Schickung 528
Schief 983
Schilderey 848
Schildern 44. 847
Schimmer 500. 1025
Schimmern 500. 821
Schimpf 1019. 1033
Schirmen 1034
Schlacht 1035
Schlächter 880
Schlaf 1036
Schlagen 755
Schlamm 334
Schlank 1037
Schlau 135
Schlecht 586
Schleifen 1022
Schlemmen 1038
Schleunig 173

N.
Schlichten 50. 186
Schliefsen 503
Schlimm 134
Schlinge 470
Schlingen 1039
Schlofs 646
Schlofsen 622
Schluchzen 667
Schlummer 1036
Schlund 25. 734
Schmach 1019
Schmachten 344
Schmächtig 1037
Schmackhaft 1040
Schmälen 735
Schmarre 928
Schmauch 988
Schmaus 540
Schmecken 770
Schmeer 1041
Schmeicheln 674. 829
Schmeifsen 1042
Schmerz 1043. 1044
Schmerzen 776
Schmollen 1045
Schmuck 977
Schmücken 977
Schmutz 1046
Schnaken 1047
Schnakisch 1047
Schnaufen 144
Schnell 173
Schnöde 378
Schnurren 1047
Schnurrig 1047
Schonen 1048
Sich Schonen 52
Schoofskind 830
Schöpfung 444
Schöps 627
Schote 697
Schräg 983
Schramme 928
Schranke 614
Schreibart 1049
Schreiben 1050
Schreyen 1051
Schrift 1052
Schroff 702
Schüchtern 532
Schuld 1053
Schuldigkeit 961
Schuldlos 1054
Schulen 1061
Schüler 810
Schulter 1055

N.
Schurke 1028
Schürzen 760
Schufs 1221
Schutt 884
Schützen 1034. 1195
Schutzrede 989. 990
Schutzschrift 990
Schwach 774
Schwächen 397
Schwänke 1047
Schwanken 1056
Schwärmer 964
Schwärmerey 396
Schwarzkünstler 677
Schwatzen 744
Schweigen 1057
Schwelgen 1038
Schwer 641. 1058
Schwere 1058
Schwerfällig 969
Schwermuth 633
Schwierigkeit 679
Schwinge 492
Schwören 501
Schwul 1059
Schwur 359. 501
Sclave 758
See 785. 872
Seele 568
Segen geben 1060
Segnen 1060
Sehen 106. 1061
Sehnen 228
Sehnsucht 228
Seicht 951
Seihen 1062
Selbstliebe 361
Selbstlob 362
Selbstsucht 361
Selig 606
Selten 1063
Seltsam 9. 1063. 1064
Senden 1032
Sendschreiben 1050
Senkrecht 1065
Sessel 199
Setzen 807
Seufzen 1066
Seyn 268
Sicher 548. 1067
Sicherheit geben, stellen 1190
Sichten 1062
Sieben 1062
Siech 775
Siechen 1068

Sie-

N.
Sieden 762
Siegen 1069
Sinken 469
Sinn 216
Sinnbild 1070
Sinnen 310
Sinnesart 593
Sinngedicht 713
Sinnlos 719
Sinnreich 1216
Sinnspruch 1082
Sinnverwandt 602
Sinnvoll 1216
Sippschaft 1071
Sitte 550
Sitten 852
Sittenanmuth 690
Sittlich 594
Sittsam 114. 594
Sitz 199
Skrupel 377
So 313
Sold 562
Sollen 913
Sonder 954
Sondern 47. 1072
Sorgen 1073
Sorgfalt 267
Sorgfältig 267
Sorgsam 267
Sorgsamkeit 267
Spähen 1074
Spähnen 407
Spalte 999
Spalten 753. 1075
Spaltung 1076
Sparsam 650. 864
Spafs 1030
Speer 1079
Speise 766. 1077
Die Speise 459
Speisen 458
Spezerey 1078
Spiefs 1079
Spitzbube 1028
Spitze 600
Sich Spitzen 687
Spleifsen 753
Splitterrichten 1176
Spott 694
Spotten 1080
Sprachlos 1101
Sprechen 991
Sprengen 1081
Springen 699
Spritzen 1081

N.
Spruch 1153
Sprüchwort 1082
Spuren 533
Spüren 1215
Staat 789
Stab 778. 1092
Staffel 1100
Stamm 1083
Stammeln 1084
Stand 788. 1087
Ständer 1085
Standhaft 236
Stängel 1091
Stärke 773
Starr 1086
Starrköpfig 364
Starrsinnig 364
Stätte 956
Staude 1093
Staunen 449
Stecken 1092
Für etwas Stehen 289
Stehlen 405
Steif 1086
Steig 197
Steil 702
Stelle 75. 956
Stellen 807. 1193
Stellung 1087
Steuern 1088
Stiefmutter 1089
Stiefvater 1089
Stiege 1090
Stiel 1091
Stiften 98
Stifter 118
Stillen 297
Stock 1092. 1093
Stöhnen 1066
Stolpern 1096
Stolz 148. 379. 686. 1125
Störrisch 364
Stottern 1084
Stracks 173
Strafe 1094
Strafen 49. 64
Strand 595
Strafse 197. 539
Strauch 1093
Straucheln 1096
Streben 249
Strecken 307
Streit 477. 620
Streiten 729
Strenge 434. 639. 1021
Streuen 1081

N.
Strom 194
Strömen 499
Strophe 1097
Stube 1098
Stück 1099. 1110. 1202
Stufe 1100
Stuhl 199
Stumm 1101
Stümper 962
Stürzen 469
Stutzen 1031
Stützen 808
Stutzig 1031
Styl 853. 1049
Suchen 1074
Summen 1102
Sumpf 785. 903
Sünde 796
Sünder 609
Sündigen 480

T.

Tadel 1103
Tadeln 849. 1086
Tafel 1104
Talent 534. 583. 1105
Tändeln 982
Tanz 995
Tapfer 238
Taschenspieler 1106
Tatze 746
Tauchen 1107
Taugen 1108
Taumeln 1056
Tausch 1131
Tauschen 1131
Täuschen 273
Teich 785
Tempel 740
Termin 523
That 631
Thätig 255. 1109
Theil 120. 1110
Theilen 1111
Theilnahme 717
Thier 1112
Thierisch 1113
Thöricht 66
Thräne 1114. 1115
Thun 630
Tief 941
Tilgen 1116
Tisch 1104
Toben 1222
Todt 803
Tödten 398

Todt-

N.
Todtschlag 881
Toll 986
Tollkühn 1117
Tölpisch 970
Ton 624. 853. 1049
Tönen 624
Tornister 998
Tracht 1118
Trachten 249
Träge 476
Tragen 452
Trank 596
Traurigkeit 1044
Treffen 1035
Treiben 701
Trennen 47. 1075
Trennung 1076
Treppe 1090
Treulos 1119
Trieb 328. 632
Triebfeder 123
Trinken 1098
Trocken 343. 638
Trocknen 327
Tropisch 489
Trösten 166
Trostlos 1120
Trotzen 971
Trübe 337
Trübsal 704
Trude 677
Truhe 730
Trümmer 1003
Trunk 596
Trunken 266
Tüchtig 1121
Tückisch 626
Tückischer 609
Tugendhaft 661
Tumult 794
Tunken 1107

U.

Uebel 134
Uebeldeuten 883
Uebelklang 891
Uebellaut 891
Ueberall 342
Ueberdenken 201. 917
Ueberdruſs 792
Uebereinkommen 403
Uebereinstimmen 403
Uebereintreffen 403
Ueberfallen 1122
Ueberführen 1123
Ueberlassen 31
Ueberlegen 271
Ueberlieferung 587
Ueberlisten 273
Uebermannen 1069
Uebermäſsig 1124
Uebermuth 1125
Ueberraschen 1122
Ueberreden 371. 1123
Ueberrumpeln 1122
Ueberschrift 714
Uebersehen 922
Uebersetzen 326
Ueberstehen 190
Uebersteigen 1126
Uebertreffen 1126
Uebertrieben 1124
Ueberwältigen 1069
Ueberweisen 1123
Ueberwinden 1069
Ueberzeugen 1123
Ueblich 557
Das Uebrige 81
Ufer 595
Umändern 3
Umarmen 1127
Umbringen 398
Umfangen 1127
Umfassen 1127
Umgang 1128
Umgeben 1134
Umgekehrt 1129
Umhang 1130
Umkreis 777
Umringen 1134
Umsatz 1131
Umschlingen 1127
Umsetzen 1131
Umsonst 1132. 1133
Umweg 192
Umzingeln 1134
Unabhängig 514
Unangenehm 1136
Unbarmherzig 637
Unbefangen 1135
Unbehaglich 1136
Unbehülflich 969
Unbeschädigt 1013
Unbesserlich 1151
Unbeständig 1137. 1138
Undeutlich 338
Unecht 471
Unechtes Kind 200
Uneheliches Kind 200
Unehrlich 358
Uneigentlich 489
Uneinigkeit 889
Unempfindlich 640
Unentgeltlich 1132
Unentschlossen 1142
Unflath 1046
Unfreywillig 1140
Ungebunden 515
Ungefähr 841
Ungehalten 1139
Ungeheuer 1124
Ungeneigt 20
Ungereimt 23
Ungern 1140
Ungestüm 1141
Ungesund 775
Ungetreu 1119
Ungewiſs 1142. 1143
Ungewitter 1144
Unglaublich 1064
Unglück 704. 1145
Unheil 1011. 1145
Unhöflich 970
Uniform 835
Unkosten 772
Unkräftig 774
Unleugbar 181
Unlust 894
Unmuth 892
Unpartheyisch 940
Unrath 884. 1046
Unrecht 471. 1146
Unrichtig 471
Unschuldig 1054
Unsinnig 719
Unter 855
Unterfangen 1147
Unterhaltung 784
Unterlassen 32. 430
Unternehmen 1147
Unterpfand 958
Unterredung 1148
Unterrichten 40. 809
Untersagen 1162
Unterschied 1185
Sich Unterstehen 1147
Untersuchen 505. 1149
Unterweisen 809
Sich Unterwerfen 1150
Unterziehen 1151
Untröstlich 1120
Untugend 797
Unverbesserlich 1151
Unverdrossen 133
Unverletzlich 660
Unverschämt 507
Unverständlich 732
Unverzüglich 173

Unweg

N.
Unweg 192
Unwille 1139
Unwillig 1139. 1140
Urheber 118
Ursach 1053. 1152
Ursprung 981
Urtheil 1153
Urtheilen 1154
Urtheilskraft 1183

V.

Verabredung 39
Verabschieden 6
Verachten 1155
Veralten 73
Veraltet 74
Veränderlich 1137. 1138. 1156
Verändern 3. 1157. 1158
Verantwortung 990
Verargen 1166
Verbannen 1155
Verbergen 1160
Verbessern 1161
Verbieten 1162
Verbinden 1163
Verbindlich 142
Verbindlichkeit 1163
Verbindung 1164
Verbitten 33
Verbrechen 512. 796
Verbreiten 175
Verbuhlt 814
Verbunden 1164
Sich Verbürgen 289
Verdacht 136
Verdammen 1165
Verdanken 299
Verdenken 1166
Verdienen 1167
Verdorren 1188
Verdriefsen 305
Verdriefslich 1168
Verdrossen 476
Verdrufs 894. 1169
Verehren 76. 544
Vereiteln 682
Verfall 38
Verfälscht 472
Verfassen 13
Verfolgen 923
Verführen 1170
Vergaffen 1178
Vergeben 230
Vergebens 1133
Vergeuden 341

N.
Vergleichen 16
Vergleichung 1171
Vergnügen 419
Vergnügt 607
Vergönnen 428
Vergröfsern 1172
Verhaftet 558
Verhalten 1173
Verhandeln 1174
Verhängnifs 528
Verheeren 1226
Verhehlen 1160
Verheimlichen 1160
Verheifsen 575
Verhören 29
Verjagen 1155
Verkaufen 1174
Verkehr 628
Verkehrt 1129
Verkennen 890
Verklagen 89
Verknüpft 1164
Verknüpfung 1164
Verlachen 242. 1175
Verlangen 228. 504. 1230
Verlassen 681
Verläumden 1176
Verlegen 269. 1142
Verlegt 28
Verleihen 453
Verleiten 1170
Verletzen 246. 1177
Verlieben 1178
Verlohren 28
Verlust 924
Vermächtnifs 414
Vermählen 517
Vermehren 1172
Vermeiden 874
Vermengen 878
Vermessen 1117
Vermischen 878
Vermissen 389
Vermögen 466. 763. 773
Vermögend 1179
Vermuthen 915. 1180
Vernarren 1178
Vernehmen 1181. 1182
Verneinen 822
Vernichten 1116
Vernunft 1182
Veröden 1226
Verordnen 220
Verordnung 549
Verpflichten 946. 1163
Verrathen 128. 952

N.
Verrichten 630
Verruchter 609
Verrückt 719
Vers 1097
Versagen 45
Versammeln 1006
Verschämt 1184
Verschieden 858
Verschiedenheit 1185
Verschlagen 135. 798
Verschleudern 341
Verschlingen 1039. 1086
Verschlossen 1192
Verschlucken 1039
Verschmähen 1155
Verschmitzt 135
Verschonen 1048
Verschreyen 253
Verschweigen 1166
Verschwenden 340
Verschwörung 882
Sich Versehen 720
Das Versehen 720
Versetzen 124
Versichern 239. 1190
Versiegen 1187
Versinken 1189
Versöhnen 1191
Verspotten 1175
Versprechen 575
Verstand 216. 569. 1183
Verständig 756
Verständlich 316
Verstatten 428
Verstecken 1160
Versteckt 1192
Verstehen 232. 1181
Verstellen 674. 1194
Sich Verstellen 1193
Verstellung 473
Verstummen 1057
Versuch 251. 417
Versucht 783
Versunken 1189
Vertheidigen 259. 1195
Vertheidigung 990
Vertheilen 191
Verthun 340
Sich Vertiefen 1189
Vertieft 1189
Vertilgen 1116
Vertragen 452. 1191
Vertrauen 691. 1196
Vertreiben 1174. 1158
Vertrocknen 1188
Vereuneinigen 222

N.
Verunglimpfen 1176
Verunglücken 893
Verunreinigen 409
Verunstalten 1194
Verurtheilen 1165
Verwahren 275
Verwandeln 1157
Verwandtschaft 1071
Verwegen 1117
Verweigern 45
Verweilen 154
Verweisen 1158. 1197
Verwirrt 338
Verworren 338
Verwundern 449
Verwüsten 1226
Verzagen 1198
Verzagt 483
Verzehren 1186
Verzeihen 230
Verziehen 171. 1199
Verzierung 977
Verzögern 154. 171
Verzweifeln 1198
Vieh 1112
Viehisch 1113
Viel 873
Viele 851
Vielerley 70
Vielheit 877
Volk 931
Vollbringen 179. 386
Vollenden 386
Vollführen 179
Vollkommen 537
Vollständig 537
Vollstrecken 179
Vollziehen 179
Von Neuem 10
Voraltern 65
Vor Alters 1200
Vorbericht 1201
Vorbild 914
Vor Diesem 1200
Vorfahren 65
Vorfall 8
Vorfallen 1231
Vorgehen 1231
Vorhaben 400
Vorhalten 1197
Vorhang 1130
Vormahls 1200
Sich Vornehmen 400
Vorrecht 516
Vorrede 1201
Vorrücken 1197
Vorschiefsen 818
Vorschreiben 220
Vorsetzen 400
Vorsichtig 207
Vorstellen 300
Vorstellung 234
Vorstrecken 818
Vortheil 598
Vortrefflich 669
Vorurtheil 721
Vorwerfen 1197
Vorwitz 938
Vorwitzig 929
Vorwurf 561
Vor Zeiten 1200

W.

Wachsen 554
Wackeln 1056
Waffen 1203
Wagen 1147
Wählen 185. 447
Wähnen 311
Wahnsinnig 719
Wahnwitzig 11. 719
Wahr 347. 1203
Währen 302
Wahrnehmen 250. 710
Wahrnehmung 250
Wahrsagen 974
Wald 656
Wallen 564
Walten 1017
Wandelbar 1156
Wandeln 564
Wandern 564
Wangen 195
Wankelmüthig 1138
Wanken 1056
Warm 684. 798. 1059
Wärme 684
Warnen 1204
Warten 635. 654. 1205
Wärts 916
Waschen 744
Wechsel 1131
Wechseln 1131. 1158
Wecken 455
Weg 197. 901
Weggehen 19
Weh 1043. 1206
Wehklage 703
Wehren 27. 1088. 1095
Weib 506
Weihen 662
Weiher 785
Weil 294
Weiland 1200
Weile 523
Weinen 676. 1115
Weise 140. 755
Weisen 1207
Weismachen 1208
Weissagen 974
Weite 394
Welche 313
Welcher 313
Welches 313
Welle 1209
Welt 690
Wenden 329. 819
Wenig 749
Werfen 543. 1042
Werk 132. 1052
Werkzeug 902
Werth 1167. 1210
Wesen 325
Wetter 1211
Wetzen 1022
Wichtig 215. 716. 1058
Wider 560
Widerfahren 1212
Widersacher 1213
Widersetzen 1096
Widerspenstig 364
Widerstehen 1096
Widerstreben 1096
Widerwärtigkeit 704
Widerwille 43
Widmen 662
Wieder 10
Wiese 145
Wild 1141
Wildnifs 370
Wimmern 676
Wind machen 172
Winkel 348
Winzig 749
Wipfel 600
Wirklichkeit 268
Wirthschaft 649
Wirthschaftlich 650
Wirthshaus 541
Wispern 502
Zu Wissen thun 875
Wifsbegierde 938
Wissenschaft 159
Wittern 1214. 1215
Witterung 1211
Witzig 1216
Woge 1209
Wohl 616

Wohl-

N.
Wohlanständig 113
Wohlbefinden 221
Wohlhabend 1179
Wohlredenheit 1217
Wohlschmeckend 1040
Wohlthätig 520
Wohlthätigkeit 520
Wohnung 646
Wollen 907
Wollust 419
Wonne 419
Wort 176
Worte 1218
Wörter 1218
Wortwechsel 620
Wrack 1003
Wucher 1219
Wucht 1058
Wunderbar 1064
Wunderlich 1064
Wundern 449. 1220
Wunsch 228
Wünschen 228. 608
Würdig seyn 1167
Wurm 1221
Wüste 370. 805
Wüthen 1222

Z.

Zacken 143
Zaghaft 483
Zahl 127
Zahm 741
Zähre 1114
Zank 620
Zart 308
Zärtlichkeit 826
Zaser 465
Zaubern 677
Zauberer 677
Zaudern 1009
Zaun 1223
Zehrung 767
Zeichen 846
Zeichnen 847
Zeigen 1207
Zeile 994
Zeit 304
Zeitig 525. 993
Zeitung 921
Zeitvertreib 784
Zergliedern 1224
Zerknirschen 1225
Zerlegen 1224
Zermahlnen 1225
Zerschellen 1225
Zerschmettern 1225
Zersetzen 1224
Zerstören 1116. 1226
Zerstreut 1227
Zertheilen 1111
Zeugen 543
Ziehen 307
Zierde 977
Zieren 977
Zierrath 977
Zimmer 1098
Zinsen 1219. 1228
Zischeln 502
Zittern 206
Zögern 1009. 1199
Zögling 810
Zorn 1139. 1229
Zornig 1139
Zu 916
Züchtig 739
Züchtigen 731
Züchtigung 1094
Zudringlich 82
Zufall 8. 841
Zufrieden 607
Zugang 1233
Zugeben 581
Zügellos 515
Zugestehen 581
Zugleich 580
Zulassen 428
Zulauf 162
Zumuthen 1230
Zunehmen 554
Zunft 712
Zureden 372
Zurücklassen 681
Zusagen 576
Zusammenbringen 446
Zusammenhang 1164
Zusammenhangend 1164
Zusammenkommen 1006
Zusammentreffen 227
Zustand 788
Sich Zutragen 1231
Zuträglich 1232
Zutrauen 1196
Zutritt 1233
Zuversicht 691
Zu wissen thun 875
Zweck 46. 387
Zweifel 212. 377
Zweifelhaft 1142. 1143
Zweig 143
Der Zweyte 80
Zwiespalt 889
Zwietracht 889
Zwingen 946
Zwischen 855
Zwist 620

Universitäts- und
Landesbibliothek Düsseldorf

Universitäts- und
Landesbibliothek Düsseldorf

Universitäts- und
Landesbibliothek Düsseldorf

Universitäts- und
Landesbibliothek Düsseldorf

Universitäts- und
Landesbibliothek Düsseldorf

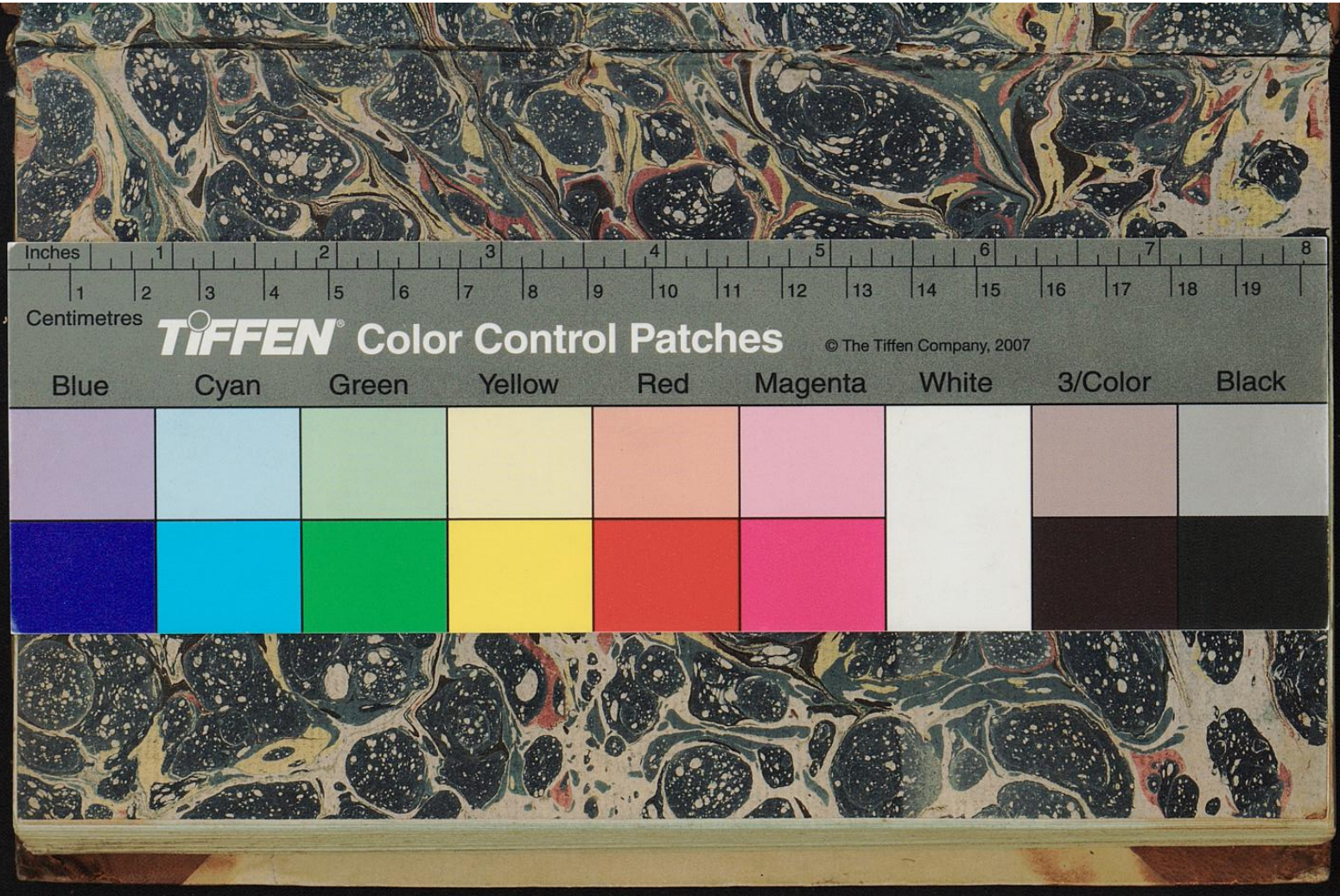

Universitäts- und Landesbibliothek Düsseldorf