Schluß.

Das sind zwei Helden ersten Ranges
Im Ruf des Werthes und Belanges,
Und würdig eines Lobgesanges.

Wir wollten nun das Epos singen,
Zur wahren Geltung sie zu bringen,
Und hoffen: es wird uns gelingen.

Sie lagen selbst sich in den Haaren
Und schilderten sich so, wie sie waren,
Als über sich — sie losgefahren.

Nachdem sie neidisch ungezügelt
Sich gegenseitig durchgeprügelt,
Da war ihr Urtheil auch besiegelt.

Es haben diese beiden Recken
Genau bemerkt des Andern Flecken,
Die Jeder strebte zuzudecken.

Hier fällt die Maske vom Gesichte.
Ob Ehrenmänner — oder Wichte,
Das zeigt die Wahrheit der Geschichte.

Universitäts- und
Landesbibliothek Düsseldorf

Universitäts- und
Landesbibliothek Düsseldorf

Universitäts- und
Landesbibliothek Düsseldorf

Universitäts- und
Landesbibliothek Düsseldorf

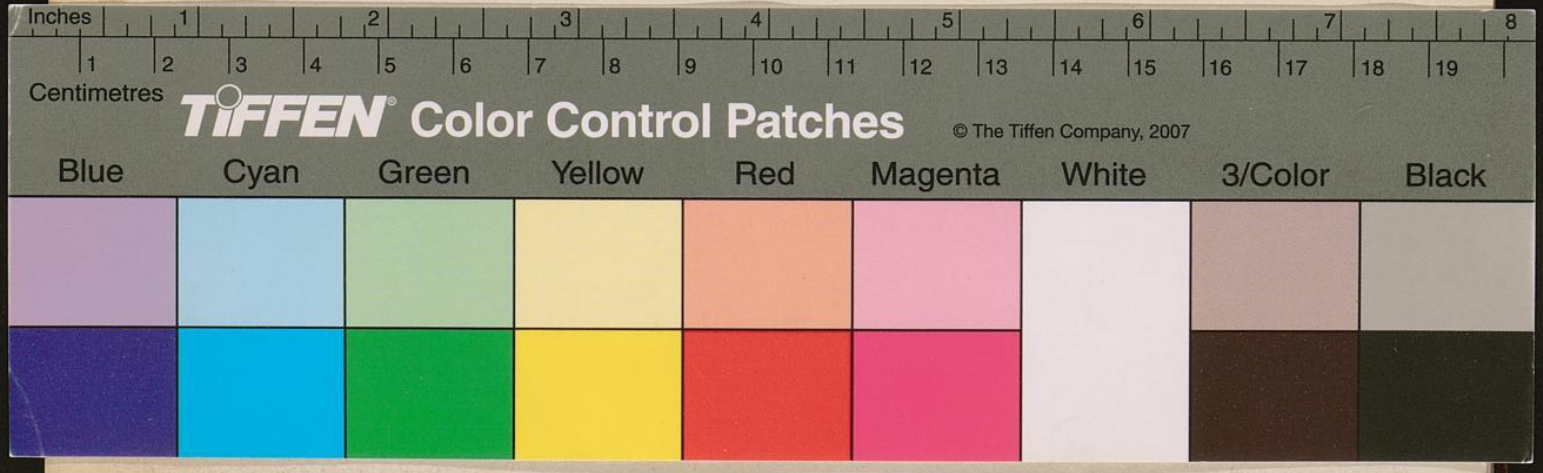

Universitäts- und
Landesbibliothek Düsseldorf