	ß	ngl
Agéanax ou l'amour voyageur. Fiction érotique, tirée de quelques auteurs anciens, principalement des auteurs grecs. 12. 798.	—	22½
Altgelt, Herm., Sammlungen der gesetzlichen Bestimmungen u. Vorschriften des Elementar-Schulwesens im Bezirke Düsseldorf. 2e Aufl. gr. 8. 842.	—	21
— — 1. Petri III., 15. Seid aber allzeit bereit zur Verantwortung Jedermann, der Grund fordert der Hoffnung, die in Euch ist. Eine Predigt. gr. 8. 830.	—	3
Archiv der deutschen Landwirthschaft. Unter Mitwirkung von Fr. Pohl, herausgeg. von M. Beyer. 53r u. 54r Jahrgang 844. 845. jeder von 12 Hftn.	*3	—
Ayr, K. v., einige Ideen ü. d. Einrichtung eines richtigen und genauen Abgaben-Systems, in Betreff der Grundsteuer. gr. 8. 806.	—	9
Bachoven, A., Gesetzbuch ü. d. bürgerlichen Prozeß. Aus dem Franz. übersetzt und mit erläuternden und vergleichenden Anmerkungen und vollständigen Formularen begleitet. gr. 8. 811.	4	18
Baucher, F., erläuterndes Wörterbuch der Reitkunst. A. d. Franz. übers. v. H. Ritgen. 8. 844.	1	15
Baumann, E., myologische Hülfstafeln für Präparanden und solche, die sich zum Examen in der Muskellehre vorbereiten wollen. gr. 12. 843. .	—	7½
Becker, C. F., evangelisches Choralbuch. 138 vierstimmige Choräle mit genauester Berücksichtigung des neuen Leipziger Gesangbuches. 4. 844.	*2	—
— — vollständiges Choralmelodienbuch zu dem neuen Leipziger Gesangbuche zum Gebrauche in Kirchen und Schulen. 16. 844.	—	*5
— — die Choralsammlungen der verschiedenen christlichen Kirchen seit dem 16. Jahrh. bis auf die neueste Zeit. Ein Beitrag zur Literaturgeschichte der Musik. gr. 8. 845.		
Beleuchtung der Schrift: Die Kölnische Kirche im Mai 1841. gr. 8. 841.	—	5
Benzenberg, Dr. J. F., Anfangsgründe der Rechenkunst und Geometrie, für Feldmesser und für Landschulen. Neue Aufl. Des vollständigen Handbuchs 2c. 1r Theil mit 50 Holzschnit. u. 2 Kupfertaf. 8. 818.	—	20
— — der vollkommene Visirmeister, oder faßliche Anweisung, alle volle und nicht volle Fässer auszumessen; nebst einer Anleitung zur Verfertigung der Visirstäbe. 8. 811.	—	22½
— — Briefe, geschrieben auf einer Reise durch die Schweiz, im Jahr 1810. Mit 1 Kupf. und mehrern Tabellen. 2 Thle. 8. 811 und 812. . . .	4	15
— — Rechenkunst 2r 3r Bd. Handbuch d. angewandten Geometrie. 8. 813.	2	18
Der Titel des 2ten und dritten Bandes fehlen.		
Bercht, A., Braga. 8. 814.	—	7½
Beyer, Archiv der Landwirthschaft, siehe Archiv.		
Binterim, Ant. Jos., Comment. hist. — criticus de libris baptizatorum, conjugatorum et defunctorum antiquis et novis, de eorum fatis, ac hodierno usu; ubi et de non sepeliendis in Coemeterio sacrato suicidis aliisque ab ecclesia excommunicatis. Adjunctum est: Judicium theolog. de hac materia clariss. et eximii theologi Coloniensis Carrich. 8. 816.	—	22½
— — de capitulis Theodori, Cantuariensis episcopi et canonibus Synodi Vermeriensis et Compendiensis haut genuinis. Dissertatio crit., in qua non interrupta ecclesiae cathol. doctrina de indissolubili matrimonii vinculo ex Anglicana et Gallicana disciplina contra anonymum dissertatorum Franco-fordiensem vindicatur. 8. 810.	—	12
— — Epistolae catholicae de probationibus theologicis. de vi, rectoque usu probationis in rebus theologicis per acta Martyrum gen. et sincera. Epistola prima. 8. 820.	—	24

Universitäts- und
Landesbibliothek Düsseldorf

	rthl	ngr
Binterim, Ant. Jos., epistola catholica interlinealis de lingua originali novi testamenti non latina; ubi et de S. Scriptura in lingua vulgari promiscue non legenda ad rever. dominum Marcell. Molkenbuhr. 8. 820.	—	22½
— — über Ehe und Ehescheidung nach Gottes Wort und dem Geiste der catholischen Kirche; zunächst als Widerlegung der Schrift Lassaulx's: Uebereinstimmung der franz. Ehetrennungsgesetze mit Gottes Wort und dem Geiste der kathol. Kirche ꝛc. gr. 8. 819.	—	18
Boeufoe, Caroline, Anastasia. Betrachtungen und Gebete für die wichtigsten Momente des Lebens. Ein Andachtsbuch f. gebildete Frauen. gr. 12. 843.	—	22½
Bone, H., Gedichte. 8. 838.	1	—
Braselmann, J. E., Gebete für Schulen, verbunden mit passenden Bibelsprüchen, Choral- u. sonstigen zwei- u dreistimmigen Gesängen. gr. 16. 841.	—	15
Braun, A. K. H., Hauptstücke des mündlich öffentlichen Strafverfahrens mit Staatsanwaltschaft, nach französischer und holländischer Gesetzgebung. Rechenschaftsbericht über meine Reise im Sommer 1844. gr. 8. 845. .		
Brewer, J. P., Anfangsgründe der sphärischen Trigonometrie, zum Gebrauch der Schulen. Mit 5 Kupfern. 8. 813.	1	15
— — Geschichte der franz. Gerichts-Verfassung vom Ursprung der franz. Monarchie bis zu unseren Zeiten. Aus den Quellen und besten Schriftstellern dargestellt. 2 Bände. gr. 8. 835. 37.	7	—
1r Bd. 2 thlr. 15 ngr. 2r Bd. 4 thlr. 15 ngr.		
Brinkmeier, Sagen von Karl dem Großen, siehe Sagen.		
Brunner, J. F., Vorschläge zu einer zweckmäßigern Heilart der Kopfverletzungen, vorzüglich in Rücksicht der therapeutischen u. diätetischen Pflege. gr. 8. 806.	—	24
Bücheler, J., Verhaltungsregeln vor und während der asiatischen Cholera, für Jeden, insbesondere für den Landmann; 3e Aufl. gr. 8. 832. . .	—	3
Bulwer, Edw. Lytt., complete Works. Vol. 20. The last of the barons. gr. 12. 843.	*1	—
Cicero's Rede für den Milo, übersetzt u. mit einer historischen Einleitung, einer Erläuterung des Inhalts, so wie mit mehreren krit., chronol. u. erklär. Anmerk. versehen, von J. P. Brewer. gr. 8. 830.	—	15
Compes, J., die Subhastations-Ordnung der Königl. Preuß. Rheinprovinzen, dargestellt unter Benutz. d. Acten d. Justizministeriums. gr. 8. 837.	—	20
Cremer, J. Fr., wichtige Bemerkungen über die wahre Religion Jesu Christi, unsern getrennten Brüdern den Evangelischen zur Prüfung und Beherzigung vorgelegt. 8. 825.	—	24
Crome, Dr. C., Rede zur Feier des Gedächtnisses Sr. Majestät König Friedrich Wilhelms III. Gehalten am 18. Julius 1840. gr. 8. 840. . .	—	3
Dallas, R. C., über den Orden der Jesuiten. A. d. Engl. frei übersetzt u. mit vielen Noten u. histor. Erläuterungen bereichert von dem Verfasser des Werkes: Ueber den Geist u. die Folgen der Reformation. gr. 8. 820.	2	—
Daniels, A. v., vollständige Beschreibung d. Schwert-, Messer- u. übrigen Stahl-Fabriken zu Solingen. gr. 8. 803.	1	—
de la Garde, Gemälde des Wiener Congresses, siehe Garde.		
Delbrück, Ferd., über die Mühseligkeiten eines der Wissenschaft geweiheten Lebens. Eine Rede. 8. 818.	—	3
— — über die Verbindung des wissenschaftlichen Geistes mit dem Geiste der Frömmigkeit bei Unterweisung der Jugend. Eine Rede. 8. 818. . . .	—	3
Detenhoff, J. W., das Ganze der Handlung. Ein theoretisch-praktisches Lehr- und Handbuch der gesammten Handlungswissenschaften. gr. 8. 831.	1	7½
Deutschland im rheinischen Bunde und nach seiner Wiedergeburt; oder der Friede ohne Rheingrenze. 8. 818.	—	6
Dictionnaire de poche, nouveau, français-allemand, et all.-franç. Septième edit. orig. de Rabenhorst, revue, corrig. et augmentée. 2 Vols. gr. 16.	—	20
Dizionario portatile, nuovo, italiano-tedesco e tedesco-ital. Editione nuova da Rabenhorst, correttissima e molto aumentata. In 2 Tomi. gr. 16. . .	—	15
Dressur, von der, des Vorstehhundes. gr. 8. 837.	—	5
Ehrenbergs, Fr., Reden an gebildete Menschen ü. d. heiligsten Angelegenheiten des Geistes und Herzens in unsern Tagen. Zur Weckung und Belebung des moralisch-religiösen Sinnes. 2 Bde. gr. 8. 802.	2	—

Universitäts- und
Landesbibliothek Düsseldorf

	Thlr.	Ngr.
Einleitung in das Gesetzbuch Napoleons. Oder: Bemerkungen deutscher Gelehrten über die neue französische Gesetzgebung; zu mehrerer Verständlichkeit derselben für die Bewohner der rheinischen Bundesstaaten herausgegeben. Nebst einem vollständigen Handbuche des Code Napoleon, für Staats-Diener und Bürger, in alphabetischer Ordnung. gr. 8. 808. . .	2	—
Eléments de Mythologie expliquée dans le sens de l'antiquité, à l'usage de la Jeunesse, et sur tont des hautes classes. Par J. B. Daulnoy. 8. 816.	—	18
Engelskirchen, J. Th., Gedichte. 2e Ausgabe. 8. 823.	—	18
Exner, F., die Psychologie der Hegelschen Schule beurtheilt: 2s Heft, Die Erwiederungen der HH. K. Rosenkranz u. J. E. Erdmann. gr. 8. 844.	—	*22½
Fabricii, G., Epistolae ad Wolfg. Meurerum et alios aequales. Max. part. ex autographis nunc primum ed. D. C. G. Baumgarten-Crusius. 8 maj. 844.	1	—
Fahne, die Düsseldorfer Maler-Schule in den Jahren 1834, 1835 u. 1836. Eine Schrift voll flüchtiger Gedanken. 8. 837.	—	20
— — Meine Schrift: „Die Düsseldorfer Maler-Schule u. ihre Gegner. 8. 837.	—	7½
— — Etwas über Ehrenkränkungen mit besonderer Berücksichtigung der exceptio veri, der Beleidigung durch Denunciation und im Amt, nach gemeinem franz. und preuß. Rechte. gr. 8. 838.	—	5
Fleck, Fl. F., Lehrbuch der Dogmatik. 2 Bände. gr. 8. 845.		
Fragmente aus dem Gebiete des öffentlichen Unterrichts. gr. 8. 842. .	—	9
Fromm, A., ein paar Worte üb. einige Waldübel des bergischen Landes. 8. 801.	—	9
Fuchs, Fr. H., der wohlerfahrne Destillateur, od. Anweisung, alle Arten Brantweine, Liqueure und sonstige Getränke zu bereiten. 8. 844. . . .	—	15
Garde, de la, Gemälde des Wiener Congresses 1814—15. Erinnerungen, Feste, Sittenschilderungen, Anecdoten. A. d. Franz. v. Dr. L. Eichler. 4 Bände. gr. 12. 844.	4	—
Germar, Dr. E. F., Zeitschrift für die Entomologie. 4r u. 5r Band. Mit Kupf. gr. 8. 843—44. jeder Band à 2 thlr. 20 ngr.	*5	10
Geschichte, die, eines Bürgerlichen, eine wahre Begebenheit. 8. br. . .	—	22½
Gieße, G. A. Ch., Tafeln z. Bestimmung des Kubik-Inhaltes der stehenden u. der runden gefällten Hölzer. gr. 8. 844.	—	20
Göhring, C., Polen unter russischer Herrschaft. Reisen u. Sittenschilderungen aus der neuesten Zeit. 3 Bände. gr. 12. 843.	2	22½
Gold und Schlacken aus dem Musenberge. 2 Thle. 8. 802.	4	—
Grabbe, C., Aschenbrödel. Dramatisches Mährchen. 8. 835.	—	20
— — Hannibal. Tragödie. 8. 835.	1	—
— — die Hermannsschlacht. Drama. Nebst Grabbe's Leben v. E. Duller. 8. 838.	1	7½
— — das Theater zu Düsseldorf, mit Rückblicken auf die übrige deutsche Schaubühne. 8. 835.	—	15
Grube, F., Gedichte und Erzählungen. 2 Thle. 8. 840.	1	18
Gründler, F. E., Lesebuch für evangelische Volksschulen. 1r u. 2r Band. 3e Aufl. 12. 1843. 44. 1r Bd. *2½ ngr. 2r Bd. *5 ngr.	—	*7½
Günther, G. B., Operationslehre am Leichname. 3s bis 8s Heft, jedes mit 12 Tafeln. gr. 4. 1843. 44. Jedes Heft *15 ngr. Alle 8 Hefte complett.	*4	—
— — die Verrenkung der ersten Phalanx des Daumens auf dem Rücken des Mittelhandknochens, nebst d. anatom. u. physiolog. Verhältnissen des dabei interessirten Gelenkes. M. 6 Tafeln. gr. 4. 844.	*2	15
Häberlin, C. F., Grundsätze des allgemeinen deutschen Criminalrechts nach den neuesten Criminalgesetzbüchern. 2 Bde. gr. 8. 845.		
Hallberg, Th. K. A. F. Gebr. v., deutsches Kochbuch oder die vornehme Küche, für Leckermäuler und Guippees. 2 Thle. 3e Aufl. 8.	1	—
Hamacher, C., Berichtigung der Lehre von der Verbindlichkeit des Mobilar-Erben zur Zahlung der Schulden, welche zum Ankauf liegender Güter unter der außergerichtlichen Verpfändung derselben gemacht worden sind. 8. 805.	—	5
Hardungs staatsrechtliche Untersuchungen, über die Gewalt der neuen Regenten in den säkularisirten Reichslanden; in einer Sammlung juristischer, für die Unterthanen der preuß. Entschädigungslande Essen und Werden verfaßter, und bei den Staatsbehörden eingereichter Schriften, nebst den darauf ertheilten allerhöchsten und hohen Entschließungen ꝛc. 1s bis 4s Heft. gr. 4. 805.	2	20

Universitäts- und
Landesbibliothek Düsseldorf

	Thlr.	Sgr.
Hartmann, A. T., über die Ideale weiblicher Schönheit bei den Morgenländern; ein Versuch. Mit 1 Titelk. gr. 8. 798.	1	15
— — Blick in den Geist des Urchristenthums. gr. 8. 802.	1	5
Haupt, Th. v., Skizzen. Enthaltend: Reminiscenzen aus Paris im Jahr 1818. Skizzen zu einem Gemälde des Aachener Kongresses. Novellen und Legenden. Kriminalfälle. Gedichte. Charaden. Logogryphen. gr. 8. 819.	2	—
Herodots Geschichte. A. d. Griech. übers. durch Mar. Jakobi. 3 Bde. 799—801. 1r Bd. 2 thlr. 2r u. 3r Bd. jeder 1½ thlr.	5	—
Herrestorff, C. C. J. v., üb. die zurückwirkende Kraft d. Gesetze; oder: Versuch einer Entwickelung legis septimae cod. de legibus in Beziehung auf das Gesetzbuch Napoleons. 8. 812.	1	5
Hopfensack, J. C. W. A., über die Erziehung der Jugend zur Vaterlandsliebe, eine Rede. 8. 824.	—	5
— — Vierzig alte und neue Lieder für Kirche, Schule und Haus. 8. 832.	—	15
— — Staatsrecht d. Unterthanen d. Römer. Nach d. Quellen bearb. gr. 8. 829.	1	20
Hottenrott, H., Beispiele zum Uebersetzen aus dem Latein. ins Deutsche. 1r Theil. (Für die Sexta eines Gymnasiums.) gr. 8. 1833.	—	17½
Hülstett, G. K. A., Sammlung ausgewählter Stücke aus den Werken deutscher Prosaiker und Dichter, zum Erklären und mündlichen Vortragen in den verschiedenen Klassen der Gymnasien. 1r Theil, 1te Abtheil., für die sechste Klasse. gr. 8. 843. 6te Aufl.	—	15
1r Theil, 2te Abtheil. für die fünfte Klasse. gr. 8. 845. 5te Aufl.	—	25
2r Theil, 1te Abtheil für die vierte Klasse. gr. 8. 842. 3te Aufl.	—	25
2r Theil, 2te Abtheil. für die dritte Klasse. gr. 8. 839. 2te Aufl.	1	5
3r Theil, 1te Abtheil. für die zweite Klasse. gr. 8. 840. 2te Aufl.	1	5
Kampf, der, der Finsterniß mit dem Lichte des neunzehnten Jahrhunderts. Von Moriz von der Weser. gr. 8. 822.	1	15
Kapf, S. G., Gedichte; mit 1 Kupf. und Musik. 8. 801.	*2	10
Knirim, F., die endlich entdeckte wahre Maler-Technik des klassischen Alterthums u. d. Mittelalters, so wie die neu erfundene Balsamwachsmalerei. Nebst e. vollst. Lösung d. Problems d. alten Enkaustik u. d. angebl. alten Freskomalerei. gr. 8. 844.	2	24
Kork, Fr., die Damen der Modewelt; ihre Ansprüche, ihre Lebensart, ihr Thun, Treiben, in Gemälden, Abentheuern und Charakterzügen; nach der Natur gezeichnet. 2 Bde. 8.	—	15
Krauss, Gustav, Fortschritte der Wissenschaft und Kunst in Heilung des Klumpfußes, der Knie-, Hals-, Rückgrats- und andern Verkrümmungen des menschlichen Körpers. 8. 839.	1	22½
Küpper, J. A., die Gestaltung der evangelischen Kirche. 1r Thl, gr. 8. 818.	—	*5
Lang, Chr. F., Blätter zur Uebung im Lesen verschiedener Handschriften. Ein Anhang zu jedem Lesebuche für Volksschulen. 2te Aufl. 8. 840.	—	15
Lebensweisheit der Hindus. Aus der Handschrift eines alten Braminen in engl. Sprache herausg. von dem Grafen v. Chesterfield. In treuer Uebersetzung seinen deutschen Landsleuten, besonders zu Geschenken unter Freunden u. Freundinnen u. von Eltern an ihre heranwachsenden Kinder, gewidmet von J. Schmitz. 8. 825.	—	15
Leyen, G. Fr. v. d., ü. d. Ermordung des Wilhelm Cönen; nebst einer Beleuchtung der gegen den Faßbinder Christ. Hamacher aufgestellten Thatsachen und Zeugenaussagen. gr. 8. 822.	—	15
— — der aufgezogene Vorhang, od. mein Testament f. meine Brüder. 8. 820.	—	15
Licht-Blicke in die geheimen Gesellschaften katholischer Geistlichen in der Diöcese Trier. gr. 8. 832.	—	5
Mayers, Tobias, Erstlinge. Aufs neue herausgegeben von J. F. Benzenberg. Nebst einigen Nachrichten von seinen Erfindungen und seinem Leben. Mit 4 Kupf. gr. 8. 812.	1	7½
Mohn, Fr., Gedichte. 2 Bde. 795. 98.	1	15
— — Denkmal, aufgerichtet über den Gräbern meiner Frühverklärten. Eine Schrift für gefühlvolle, theilnehmende Seelen; mit 1 Kupf. S. 796.	—	20

Universitäts- und
Landesbibliothek Düsseldorf

	rthl.	ngr.
Mohn, Fr., Denkmal, aufgerichtet über dem Grabe meiner Johanna. Zur Belebung des Glaubens an die Ewigkeit. Mit 1 Kupf. 8. 815. .	1	—
— — ü. d. Einfluß des evang. Lehramts auf das Wohl des Staats. Eine Synodalpredigt, m. ein. hinzugefügten Bemerkgn. u. Herzensergießungen. 8. 805.	—	9
Monicke, C. H., English and German dialogues, illustrating the more striking pecularities of both languages. 2. Edition. gr. 12. 844. . . .	—	20
Moeridis, Atticistae, Lexicon Atticum, cum Hudsoni, Bergleri, Sallierii, Schlaegeri, notis. Sec. illustr. Ioa. Piersonius. — Accedit: Aelii Herodiani Philetaerus. Cum annot. Fischeri, denuo edid. G. A. Koch. 8 maj. 830. (Ch. velin. *3 thlr. 15 ngr.)	3	—
Monjé, H., vier vaterländ. Reden, beim Militair-Gottesdienst gehalt. 8. 840.	—	7½
Müller, Wilh., Balladen und Romanzen. 8. 842.	1	—
— — junge Lieder. 8. 841.	—	24
Natorps, B. C. L., christliche Religionsverträge. 2 Sammlungen. gr. 8. 803.	2	15
Nellessen, L., Beitrag zur Geschichte der Liberalität unserer Tage, oder seine abgenöthigte Vertheidigung. 2te Aufl. 8. 819.	—	5
— — die Bekenntnisse des heil. Augustinus, mit eingestreuten Anwendungen auf unser Zeitalter, in fünf Fastenpredigten vorgetragen. 2te Aufl. gr. 8. 821.	—	17½
— — die Göttlichkeit des kathol. Glaubens-Systems, bewiesen in sechs Predigten. Neue Aufl. gr. 8. 821.	—	10
Neumann, H., Dichtungen. 1s Dichterjahr. 8. 838.	1	15
— — 2s Dichterjahr. 1te Abtheil. 8. 838.	1	15
— — 2s Dichterjahr. 2te Abtheil. 8. 838.	—	20
A. u. d. Titel: Althäa und Alithone. Trauerspiel in 5 Aufzügen.		
Neunzig's, Jos., systemat. Darstellung e. Knochen- u. Muskellehre, nebst e. Angabe über den äußern Unterschied der verschiedenen Menschenkörper, für angehende bildende Künstler. Mit 10 lithogr. Tafeln. gr. 4. 825. .	2	—
Neuß, J. W., Theorie d. Lehre v. d. eheligen Gütergemeinschaft sowohl im Allgemeinen, als mit den besondern Gewohnheiten im Herzogthum Berg. 808.	1	—
Nicolay, F. E., Unterricht für Hebammen. gr. 8. 810.	1	—
Oertel, W. v., Harald und Elsbeth od. das Zeitalter Johann's d. Schrecklichen. Romant. Gemälde a. d. Gesch. d. 16ten Jahrhunderts. 2 Bde. 8. 831.	2	10
— — und A. Gliebow, der Kalenderstreit in Riga. Historische Erzählung aus der letzten Hälfte des sechzehnten Jahrhunderts. 8. 835.	2	—
Original-Denkwürdigkeiten, eines Zeitgenossen am Hofe Johann Wilhelm's III., Herzogs von Jülich, Cleve, Berg. Nebst e. Anhange v. Original-Briefen u. Verhandlungen betreff. den Proceß der Herzogin Jakobe. 8. 834.	—	15
Oven, C. H. E. v., hymnologische Beiträge. Die evangel. Gesangbücher in Berg, Jülich, Cleve und Grafschaft Mark seit der Reformation bis auf unsere Zeit. gr. 8. 843.	—	12
Overbeck, F., Tod des h. Josephs. Stahlstich v. X. Steifensand . .	—	7½
Ovidii, P. Nas., metamorphoseon libri XV. Rec. variis script. omnium cod. adhuc collatorum et vetustiss. edit. apposuit, comment. instruxit, praefatus est et indicem addidit Vitus Loers. 8 maj. 843.	3	15
Paine's, Th., Untersuchungen über wahre und fabelhafte Theologie. A. d. Engl. mit Anmerk. u. Zusätzen. 1r Theil. 8. 794.	—	15
— — 2r Theil. Das Zeitalter der Vernunft. 8. 796.	—	18
Pauli, Dr. F., Untersuchungen und Erfahrungen im Gebiete der Chirurgie. Mit 4 lith. Abbild. gr. 8. 844.	1	15
Phaedri Fabulae. Edit. in usum scholarum. 8.	—	3
Pohl, Archiv der Landwirthschaft, siehe Archiv.		
Prisack, W., der Neußer Leben und Treiben auf dem großen Gebiete der Weltgeschichte und im stillen Gehege christl. Sitte, Bildung u. Kunst. Eine vollständige Geschichte der Stadt Neuß, von ihrer Entstehung bis in unsere Zeiten. gr. 8. 837.	—	22½
Proff's, K. v., kurze Bemerkungen über das Recht der Schifffahrt auf dem Rheine. 8. 801.	—	6
— — Ideen über die Organisation einiger unteren Staatsgewalten und verschiedene darauf Bezug habende Gegenstände. 8. 803.	—	15

Universitäts- und
Landesbibliothek Düsseldorf

	Pf	Ngl
Proff's, K. v., Beiträge zur Beförderung und Verbesserung der Land- und Forstkultur. 2 Stücke. 8. 802.	—	24
— — Neue Beiträge zur Beförder. u. Verbesser. d. Land- u. Forstkultur. 8. 804.	2	18
Provana, L., die Tröstungen der Religion bei dem Verluste unsrer theuern Hingeschiedenen. (1 Thess. 4.) 8. 832.	—	17½
Püttmann, H., nordische Elfenmärchen und Lieder. gr. 16. 844.	—	22½
Quentin, C., ein Wort zur Zeit der Arbeiter-Koalitionen. 8. 840.	—	3
Reden, acht, gehalten zu Kaiserswerth bei dem elften Jubelfeste des heil. Bischofs Suitbert, Apostel des bergischen Landes. 2te Aufl. 8. 820.	—	17½
— philosophisch-christliche, und Betrachtungen bei dem Schlusse des 18ten und Anfang des 19ten Jahrhunderts. 3 Thle. 799—800. gr. 8.	4	—
Reise durch Salzburg u. Tyrol nach Italien. 2 Bde. gr. 8. 840. 42. jeder à 1½ tlr.	3	—
René, Ch., Idioticon oder neues Lehrbuch zur schnellen Erlernung der französischen Umgangssprache, zunächst zum Gebrauche für Realschulen, Reisende und gebildete Stände. gr. 12. 844.	—	15
Rhein, der, ist nicht die natürl. Grenze zwischen Deutschland u. Frankreich. Eine Denkschrift, von einem Staatsmanne in der Einsamkeit. 8. 813.	—	5
Richter, G. H., Kur- u. Lebensregeln f. Wiesbaden's Brunnengäste. 8. 842.	—	24
Rödlich's, H. F., Stoff zum Nachdenken, od. Versuch e. Auflösung militärisch-scientifischer u. techn. Probleme. 1r Thl. m. 8 Bog. Abbild. gr. 4. 817.	1	20
Rosenberg, Dr. J., Antrittspredigt, gehalten in der Synagoge zu Düsseldorf. gr. 8. 837.	—	5
Rousseau, J. J., üb. d. Staatsbürgervertrag, oder Grundsätze des öffentl. Rechts. Mit Anmerkungen begleitete Uebersetzung v. J. Schram. 8. 800.	1	—
Sagen, die, von den Abentheuern Carl des Großen u. seiner Paladine, der Ritter von der Tafelrunde. A. d. ältesten spanischen Romanzen im Versmaaß des Originals übers. v. E. Brinckmeier. gr. 12. 843.	1	—
Salm, von, Frau Fürstin Constantia, Gedanken. A. d. Französ. 8. 838.	—	15
Schilling, Dr. Gust., Geschichte des Hauses Hohenzollern. In genealog. geordneten Biographien seiner sämmtl. Regenten. Nach Urkunden und authentischen Quellen bearbeitet. gr. 8. 843.	3	15
Schmaltz, Dr. M. F., neue Predigten ü. die in Hamburg neu angeordneten biblischen Abschnitte. 1r u. 2r Jahrgang, jeder von 2 Bänden. gr. 8. 843. 844. Jeder Jahrgang *2 thlr.	*4	—
Schmidts, J. B. B., Samml. von Kirchengesängen f. kathol. Gymnasien. Mit Genehmigung des Hochwürd. General-Vikariats zu Cöln. 8. 836.	—	15
Schönherr, C. J., Genera et species Curculionidum. Tomus VII, p. 1 et 2. et VIII, p. 1. et 2. 8 maj. 843. 44. Jeder Theil *2 thlr. 20 ngr. Tom. I—VIII. compl. *42 thlr. 20 ngr.	*10	20
Schönhuth, O. F. H., Geschichte Rudolf v. Habsburg, Königs d. Deutschen, dargestellt nach urkundl. u. meist gleichzeitigen Quellen. 2 Bde. 12. 844.	2	—
Schreibers, Aloys, Gedichte. gr. 8. 801.	1	15
— — Gemälde der Kindheit und des häuslichen Glücks. 8. 803.	—	22½
Schreiners, J. H. C., Gedanken über das einreißende Schuldenmachen junger Leute. 8. 803.	—	7½
— — rechtliche Gutachten u. Recension ü. die konfiscirte u. von Criminalgerichtswegen am Aschermittwoch 1803 vor dem Rathhause zu Düsseldorf öffentlich verbrannte Druckschrift: Gedanken ü. d. Schuldenmachen. 8. 803.	—	9
— — Meinungen einiger Gelehrten ü. die heutige Anwendbarkeit d. macedonischen Rathschlusses. (Senatus consultum Macedonianum.) 8. 809.	—	7½
— — der Hausverkauf in Düsseldorf, eine wahre Begebenheit aus d. Jahren 1818 bis 1820. Aktenmäßig dargestellt. 8. 2 Hefte. 822. 23.	—	15
Schumacher, C. H., Anweisung zum Rechnen, zusammenhängend mit meinem Exempelbuche, oder Versuch das mechanische Rechnen zu verdrängen. Vierte verm. u. verb. Aufl. 8. 826.	1	15
— — Zusätze und Verbesserungen zu derselben für die Besitzer der ersten oder zweiten Aufl. 8. 821.	—	4

Universitäts- und
Landesbibliothek Düsseldorf

	Rthl.	Sgr.
Schumacher, C. H., elementarisches Kopfrechnen mit reinen und angewandten Zahlen. Zweite verb. Ausg. 8. 826.	1	7½
Scotti, C., et Fulda, F. G., exercices pratiques pour apprendre la langue française; 1r Cours. gr. 8. 841.	—	9
— — 2r Cours. gr. 8. 842.	—	10½
— — grammaire française à l'usage des colléges, particulièrement des écoles dites réales. Première partie. gr. 8. 840.	—	12½
Scotti, J. J., die Düsseldorfer Maler-Schule, oder auch Kunst-Akademie, in den Jahren 1834, 1835 u. 1836; und auch vorher und nachher. Eine Schrift zur Aeußerung einiger Gedanken. 8. 837.	—	20
— — der Kunstschule zu Düsseldorf Leistungen in den Jahren 1837 u. 38. 8. 838.	—	5
Sethe, G. W. H., urkundliche Entwicklung der Natur der Leibgewinnsgüter u. Widerlegung der von dem Herrn Reg.-Rath Mallinkrodt darüber vorgetragenen irrigen Behauptungen. 8. 810.	2	5
Sieger, A. v., Ur-Philosophie, den Systemen der Dogmatisten, Kant's, Jakobi's, vorzüglich dem Nothwendigkeitssysteme von G. Hermes, gegenüber angedeutet. 8. 831.	—	10½
— — Vertheidigung der in der „Urphilosophie" aufgestellten Theorie des Glaubens gegen J. J. Kreutzer. 8. 832.	—	3
Siegl, J. M., Spiegel evangel. Vollkommenheit, wie der Mensch zu näherer Vereinigung mit Gott gelangen kann. Nach dem Werke eines gelehrten Kartheusers, a. d. Altkölnischen frei bearbeitet. Mit einer Erzbischöflichen u. zwei Bischöflichen Approbationen. Nebst 2 Stahlstichen. 8. 839.	1	—
Staats-Handbuch f. das Königr. Sachsen f. 1843, 44. Unter Genehmig. d. Staatsregierung herausgeg. v. d. Directorium d. statist. Vereines. gr. 8. 843.	1	15
— — für die Jahre 1845, 46. gr. 8. 845.		
Stang, J., Beiträge zur allgemeinen Sprachforschung, insbesondere der deutschen Sprache. 1s Heft. 8. 838.	—	7½
Sybel, H. von, Geschichte des ersten Kreuzzugs. gr. 8. 841.	2	—
Taschenbuch f. d. Jahr 1814, v. Friedrich Raßmann. M. d. Portrait d. Dr. Goldmann. Erster Jahrg. geb.	1	—
Taschenwörterbuch der Deutschen Sprache. Zweite völlig umgearb. vermehrte Ausgabe. (Rabenhorst's.) gr. 16.	—	15
Timaei, Sophistae, Lexicon vocum Platonicarum. Ex Cod. MS. Sangermanensi, primum edid., animadv. illustr. D. Ruhnkenius. Editio nova. Cur. G. A. Koch. 8 maj. 828. (Ch. velin. *1 thlr. 25 ngr.)	1	15
Trittermann, F., Mittel u. Vorschläge, wodurch dem in unsern Tagen so sehr überhand nehmenden Verbrechen des Kindermordes vorgebeugt und eine Begehung desselben möglichst erschwert werden würde. Ein Wort zu seiner Zeit. 8. 806.	—	20
Trollopp, Sir Francis, die Geheimnisse von London, übersetzt v. Dr. L. Eichler. 4 Bände (in 11 Lieferungen). 8. 844.	3	20
Dasselbe. Zweite unveränderte Auflage. 16. 4 Bände. 844.	3	20
(Jede einzelne Lieferung kostet 10 ngr.)		
Truggewebe, neue feindliche, entfaltet und zerrissen von einem bergischen Vaterlandsvertheidiger. 8. 814.	—	12½
Ueber die zweckmäßige Einrichtung des uralten kathol. Gottesdienstes u. den heilsamen Gebrauch der latein. Sprache bei demselben. Ein vertrautes, friedliches Schreiben eines alten kathol. Geistlichen an e. jungen Freund, welcher von T. S. Grachus irre geleitet, auch gern reformiren möchte. gr. 8. 832.	—	7½
Uechtritz, Fr. v., die Babylonier in Jerusalem. Dramat. Gedicht. 8. 836.	1	—
— — Rosamunde. Ein Trauerspiel. 8. 834.	—	24
— — Blicke in das Düsseldorfer Kunst- u. Künstlerleben. 2 Bde. 8. 839. 40. 1r Bd. 2 thlr. 2r Bd. 1 thlr.	3	—
Ulrichs, H. N.. Lexicon Latino-Graecum. 8 maj. 843.	3	—
Verdichtungs-Versuch meines Tagebuches. Zwei Gedichte. gr. 16. 842.	—	9
Versuch, eine zweckmäßige Verfassung für den protestantischen Prediger- und Schullehrerstand zu entwerfen. 2 Thle. gr. 8. 807.	2	7½

Universitäts- und
Landesbibliothek Düsseldorf

	Thlr.	ngr.
Viehof, J. J., etwas ü. d. Nothwendigkeit der möglichst steten Beschäftigung aller Klassen in Elementarschulen, nebst e. Stufenfolge v. 37 prakt. geprüften Mitteln, diesen Zweck auch ohne Handarbeit z. erreichen. 8. 816.	—	7½
Vogel, Dr. K., deutsches Lesebuch f. Schule u. Haus. 10te Aufl. gr. 12. 844.	—	*10
— — des Kindes erstes Schulbuch. Zunächst für die Elementarklasse der Leipziger Bürgerschule bestimmt. Zweite Auflage. 8. 844. geb.	—	*5
Voß, geistliche Reden v. d. Wahrheit, Einheit u. Göttlichkeit d. heil. kathol. Glaubens. Gesammelt, herausg. u. m. einer Vorrede begleitet v. A. J. Binterim. 8. 821.	—	15
Wesermann, J. M., Handbuch für den Straßen- und Brückenbau. 2te vermehrte Ausgabe des Taschenbuchs für die Straßen- u. Bergbau-Beamten. Mit 1 Kupf. und 36 Tabellen. gr. 8. 830.	2	20
Wiegmann, R., der Ritter Leo von Klenze und unsere Kunst. 8. 839.	—	20
— — ü. d. Construction von Kettenbrücken nach dem Dreiecksysteme, und deren Anwendung auf Dachverbindungen. M. 2 lith. Tafeln. gr. 8. 839.	—	10
Wilhelmi, J. F., Panorama v. Düsseldorf u. seinen Umgebungen. gr. 8. 828.	1	—
Wittich, F. W., einige Briefe ü. d. Seeräuberei d. Barbaresken. 8. 819.	—	20
Wollheim, Dr. A. E., Diccionario portatil das linguas Portugeza e Alleman. — Handwörterbuch der deutschen und portugiesischen Sprache. 2 Theile. 16. 844.	*2	10
— — Pariser Daguerreotyp-Bilder. 2 Theile. gr. 12. 845.		
Zandyck, M., Erinnerungen aus der Schweiz. 8. 835.	1	—
Zütphen, C. H. van, Tagebuch einer Reise von Bahia nach Afrika. 8. 835.	—	15

Commissions-Artikel.

Beidtel, J., Uebersicht der Geschichte d. österreich. Kaiserthums. gr. 8. 844.	1	20
Berichte üb. die Wagenbau-Anstalt der Leipz.-Dresdner Eisenbahncompagnie. 1r bis 3r Bericht. Mit Zeichnungen. fol. 843. 44. jeder à 20 ngr.	2	—
Brömel, A. Th., die freie Verfassung Norwegens in ihrer geschichtlichen Entstehung und weitern Entwickelung. 1r Theil. gr. 8. 843.	2	—
Buddingh, D., Verhandeling over het Westland, ter opheldering der Loo-en, Woerden en Hoven, benevens de Natuurdienst der Friesen en Batavieren. Mit 1 Karte. gr. 8. Leyden. 844.	3	20
Callisen, Dr. A. C. P., medizinisches Schriftsteller-Lexicon. 31r, 32r, 33r (und letzter) Band. 8. 843. 44. 31r, 32r jeder 3 thlr. 33r 4½ thlr. .	10	15
33 Bände vollständig	46	15
— D. H., System der neuern Chirurgie, zum öffentl. u. Privatgebrauche. A. d. Latein. übers., mit Commentar u. Zusätzen von Dr. A. C. P. Callisen. Zwei Bände. gr. 8. 822—824.	4	10
Charte, geognostische, des Königreichs Sachsen u. d. angrenzenden Länderabtheilungen. Entworfen, gezeichnet u. litographirt bei d. Königl. Kameralvermessung. Sauber col. Imp.-Folio. Sectio XX.	1	20
— des Königreichs Sachsen und der angrenzenden Länderabtheilungen. Entworfen, gezeichnet und lithogr. bei der Königl. Kameralvermessung. Imperial-Folio. Sectio XXIV. . . . . color. 15 ngr., schwarz	—	12½
Collectio selecta S. S. Ecclesiae Patrum, complectens exquisitissima opera dogmatica et moralia, tum apologetica et oratoria, accurantibus D. A. B. Caillau et D. M. N. S. Guillon. Tomus CXXXI. 1. 2. — S. Augustini Opera omnia. T. XXIV. 1. 2. 8. maj. 842.	4	20
— — Index generalis ad Augustini opera. 8. maj. 842.	2	10
Ditley von Alepecke. Nach der Heidelberger Handschrift herausgegeben von C. E. Napiersky. Mit e. Facsimile. 4. Riga. 844.	1	10
Fleckles, Dr. L., Karlsbad mit besond. Rücksicht auf seine neuern Heilanstalten, die Versendung des Schloßbrunnens und den Gebrauch seiner Heilquellen im Winter. gr. 8. 844.	—	20

Universitäts- und
Landesbibliothek Düsseldorf

	Thlr.	ngr.
Forcke, F. A., histor. Untersuchungen u. prakt. Beobachtungen ü. den Ileus, die Invagination u. die croupartige Entzündung d. Gedärme. gr. 8. 843.	—	15
Gebet- u. Erbauungsbuch f. kathol. Christen. 3te Aufl. gr. 12. (Cöthen) 844.	—	25
Gesangbuch z. gottesdienstlichen Gebr. in d. Stadtkirchen zu Leipzig. 8. 844.	—	20
Gould, J., Monographie der Ramphastiden oder Tukanartigen Vögel. A. d. Engl. v. J. W. Sturm. 3s Heft. fol. 843.	4	6
Junghanns, E., Beleuchtung der Bittschrift d. Handelskammer von Elberfeld u. Barmen an den rheinischen Landtag. gr. 8. 843.	—	15
Kulik, J. Ph., Anfangsgründe d. höhern Mechanik mit Rücksicht auf ihre technischen Anwendungen. 1te u. 2te Lieferung. gr. 8. 844.	2	—
Martius, C. F. Ph. de, Systema materiae medicae vegetabilis Brasiliensis. 8 maj. 843.	—	25
Mitterer, H., Anleit. z. Geometrie f. Künstler u. Werkleute, m. vorzügl. Hinsicht auf die Baukunst u. d. damit verwandten Künste. Sechste Aufl. Mit 1 color. Tafel und vielen eingedruckten Abbildungen. gr. 8. 844.	1	10
Monumenta Livoniae antiquae. Sammlung von Chronicken, Berichten etc. 4r Band. gr. 4. 844.	5	20
Oldekop, A. v., Russische Grammatik f. Deutsche. Nach e. neuen faßl. System, insbesond. in Bezieh. auf d. Russischen Zeitwörter. gr. 8. St. Petersburg 843.	1	—
— — Geographie d. Russ. Reichs. Nach d. neuest. Quellen bearb. 8. Ebend. 842.	1	15
Ornamente, griechische. In Umrissen. 24 Blätter. kl. Folio. München 841.	1	—
Oertel, B., Dictionnaire Français-Russe, rédigé d'après les autorités les plus modernes. 3 Vol. gr. 8. St. Petersbourg. 841—843.	6	—
Regesta, sive rerum Boicarum autographa. Vol. IX et X. 4 maj. 844. Jeder à 3 thlr. 10 ngr.	6	20
Roloff, J. F., die technische Chemie. Grundriß f. Lehranstalten u. Freunde der Naturwissenschaft. 1r Theil: die anorganische Chemie. M. 1 K. 8. 843.	—	25
Schlegel, Dr. H., kritische Uebersicht d. Europäischen Vögel. Deutsch und Französisch. gr. 8. Leiden. 844.	2	10
Siebold, P. F. v. Nippon. Archiv zur Beschreibung von Java und dessen Neben- und Schutzländern. 13s u. 14s Heft. 844. Folio-Ausgabe	28	—
Quart-Ausgabe	17	—
Siebold, Ph. Fr. de, Fauna Japonica.		
Pisces elaborant. C. J. Temminck et H. Schlegel. Decas I—VI. cum tab. color. 842—844. à 8 thlr. 15 ngr.	51	—
Mammalia elaborant. C. J. Temminck et H. Schlegel. Decas I—III. cum tab. color. 843—844. à 8 thlr. 15 ngr.	25	15
Stamm- u. Rangliste der Königl. Sächsischen Armee f. 1843 u. 844. 8. Jeder Jahrgang à 22½ ngr.	1	15
Sturm, J., Deutschlands Flora, in Abbildungen nach der Natur, mit Beschreibungen. I. 85—88. III. 21—24. Jedes Heft	—	20
— — Deutschlands Fauna, in Abbildungen nach der Natur, m. Beschreibgn. V. Abtheilung. Insekten 15r u. 16r Bd. 843, 44.	5	10
Suhrland, K., Aphorismen über die bildenden Künste. Durch Beispiele erläutert. gr. 8. 841.	—	10
Träger, Th., der Brustkasten der Mutterstuten, in seinem Bau durch die Lebensverhältnisse derselben bedingt, und in seiner Form nach Umständen auf die Landespferdezucht übertragen. Mit 3 Tafeln. gr. 4. 845.	—	15
Traité de fauconnerie par H. Schlegel et A. Verster van Wulverhorst. Orné de dix-sept planches. gr. in folio. à Leyde 845.		
Zeitung, entomologische. Herausgegeben v. d. entomologischen Vereine in Stettin. 4r u. 5r Jahrgang. 8. 843. 44. à 1 thlr. 10 ngr.	2	20
(1r Jahrgang 1 thlr. 15 ngr. 2r u. 3r Jahrgang à 1 thlr.)		

Druck von C. E. Elbert in Leipzig.

Universitäts- und
Landesbibliothek Düsseldorf

Leipzig:

1845.

Universitäts- und
Landesbibliothek Düsseldorf
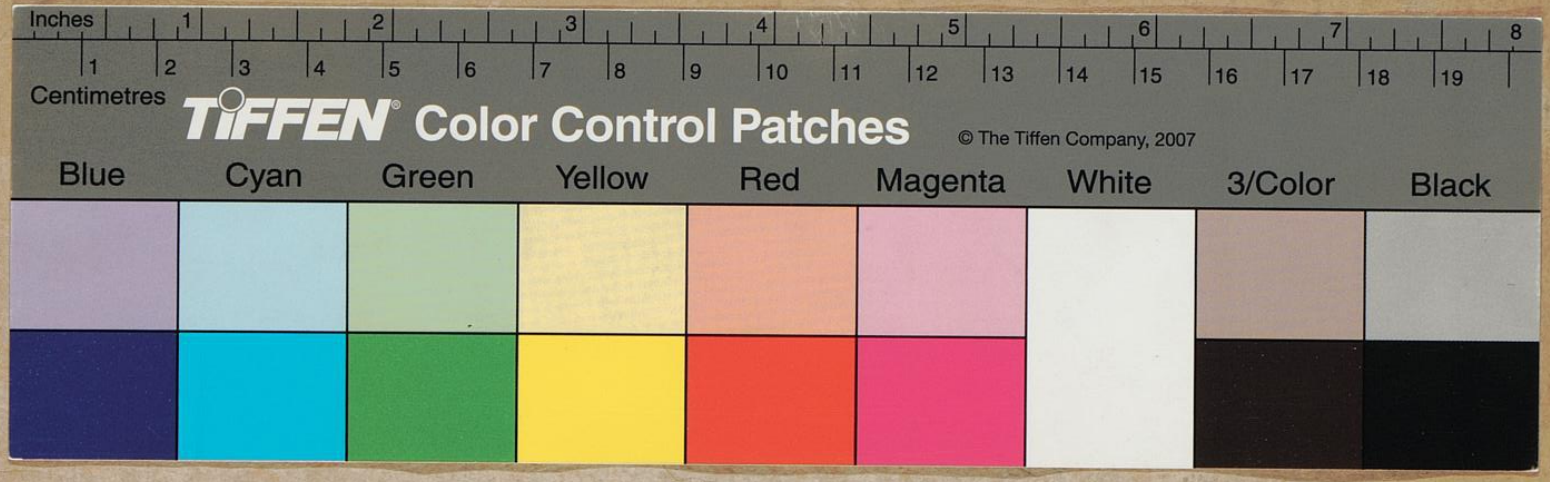
Universitäts- und
Landesbibliothek Düsseldorf