Stamm-Tafel
der
Familie
Neumann

Jubiläums-Gabe

den Geschwistern u. Verwandten gewidmet

von

Ignaz Neumann

Düsseldorf d. 7 Sept. 1888.

Kordbauer. 16

H. H. W. 2276
2 Ke

LANDES- u. STADT-
BIBL. DÜSSELDORF

39.3730

Stamm - Tafel der Familie Neumann Weibliche Linie.

					1	2	3	4	5	6	7	8	9	10	11	12
XIII	I. 5	Helene 5. 1. 1805 22. 11. 1878	10. 11. 1827.	Franz Schmitz 14. 6. 1801. 1. 8. 1879.	Michael 16. 6. 1830	Anirin 18. 3. 1832. 2. 5. 1833.	Margaretha 31. 1. 1834	Katharina 8. 3. 1836.	Joseph 16. 2. 1838. 29. 3. 1839	Lambert 11. 3. 1840.	Anna 25. 5. 1842.	Nicolaus 8. 2. 1844.	Johann 22. 8. 1846.	Franz 13. 10. 1850. 21. 1. 1854.	Johanna 29. 7. 1852. 26. 12. 1853.	
XIV	I. 7	Therese 23. 9. 1809 23. 3. 1885	8. 4. 1853.	Joseph Schornstein 18. 4. 1797. 25. 10. 1865.												
XV	II. 1	Ursula 1. 11. 1826.	24. 10. 1857.	Gustav Keysers 21. 9. 1828.	Maria 3. 8. 1858.	Elisabeth 18. 7. 1859.	Alphons 14. 7. 1860.	Max 31. 8. 1861.	Franz 4. 2. 1863. 15. 5. 1864.	Joseph 11. 7. 1864. 28. 5. 1865.	Helene 17. 10. 1865. 8. 8. 1868.	Stephanie 30. 3. 1868.				
XVI	II. 2	Agnes 10. 2. 1828	14. 6. 1851.	Jacob Finck 9. 12. 1826.	Alex 15. 5. 1852.	Josepha 11. 7. 1853. 16. 4. 1854.	Maria 4. 2. 1855. 7. 11. 1871.	Paul 18. 2. 1857.	Ferdinand 23. 6. 1858. 6. 4. 1862.	Joseph 12. 9. 1859.	Agnes 1. 6. 1862.	Auguste 30. 3. 1864.	Franz 26. 6. 1867.			
XVII	II. 10	Elisabeth 8. 3. 1840. 6. 2. 1876.	2. 5. 1868.	Theodor Groppe 19. 12. 1835.	Maria 13. 12. 1869.	Franz 23. 6. 1870.	Theodor 8. 1. 1872.	Nicolaus 22. 8. 1873. 6. 2. 1874.	Agnes 8. 2. 1875. 12. 8. 1875.							
XVIII	III. 1	Anna 29. 3. 1859														
XIX	III. 3	Elisabeth 12. 4. 1862.														
XX	III. 5	Maria 5. 1. 1865.														
XXI	IV. 1	Irma 14. 12. 1864.														
XXII	V. 3	Olga 24. 6. 1870.														
XXIII	VI. 1	Josepha 23. 1. 1865.														

Stamm-Tafel der Familie Neumann Männliche Linie.

					1	2	3	4	5	6	7	8	9	10	11	12.
I		Quirin 1.9.1770 15.1.1852	26.2.1797.	Agnes Lemmertz 12.2.1772. 2.9.1844.	Karl 24.12.1797. 18.1.1798.	Katharina 11.1.1799. 22.3.1804.	Nicolaus 22.4.1801. 8.5.1864.	Franz 20.5.1803. 14.9.1803.	Helene 5.1.1805. 22.11.1878.	Margarete 7.5.1807. 9.10.1886.	Therese 23.9.1809. 23.3.1885.	Anna 14.6.1812.	Lambert 14.6.1812. 21.8.1872.	Josephine 6.11.1814. 19.5.1866.	Franziska 7.10.1816. 29.10.1816.	Franz 22.12.1817. 25.7.1818.
II	I. 3	Nicolaus 22.4.1801. 8.5.1864	1.10.1825.	Josepha Janssen 4.2.1801. 8.1.1843.	Ursula 1.11.1826.	Agnes 10.2.1828.	Jacob 1.8.1829.	Helene 28.11.1830. 1.9.1831.	Ignaz 7.3.1832.	Lambert 25.10.1833.	Wilhelm 27.7.1835. 10.6.1842.	Joseph 10.12.1836. 7.8.1864.	Franz 25.7.1838. Priester 1.9.62.	Elisabeth 8.3.1840. 6.2.1876.	Josephine 20.5.1842. 30.4.1843.	
III	II. 3	Jacob 1.8.1829.	21.5.1858.	Margaretha Klein 13.5.1838.	Anna 29.3.1859.	Johannes 10.7.1860.	Elise 12.4.1862.	Kasimir 12.4.1862. 19.5.1886.	Maria 5.1.1865.	Karl 16.12.1873.						
IV	II. 5	Ignaz 7.3.1832.	7.9.1863.	Maria Kofferath 25.5.1840.	Irma 14.12.1864.	Anatol 3.3.1868.										
V	II. 6	Lambert 25.10.1833.	20.9.1864.	Johanna Schrick 7.9.1844.	Ernst 12.7.1865.	Paul 3.5.1867.	Olga 24.6.1870.	Max 6.12.1876.								
VI	II. 8	Joseph 10.12.1836. 7.8.1864.	30.3.1864.	Auguste Schrick 6.9.1837.	Josepha 23.1.1865.											
VII	III. 2	Johannes 10.7.1860														
VIII	III. 6	Karl 16.12.1873.														
IX	IV. 2	Anatol 3.3.1868.														
X	V. 1	Ernst 12.7.1865.														
XI	V. 2	Paul 3.5.1867.														
XII	V. 4	Max 6.12.1876.														

Ig. Neumann fec. 7.9.1888.

Stamm-Tafel der Familie Männliche Linie.

					1	2	3	4	5	6	7	8	9	10	11	12.
I																
II																
III																
IV																
V																
VI																
VII																
VIII																
IX																
X																
XI																
XII																

Sg. Neumann fec. 7. 9. 1888

Stamm - Tafel der Familie Weibliche Linie.

					1	2	3	4	5	6	7	8	9	10	11	12
XIII																
XIV																
XV																
XVI																
XVII																
XVIII																
XIX																
XX																
XXI																
XXII																
XXIII																

Wei

8

Nicolaus 8. 2. 1844.	3 2
Stephanie 30. 3. 1868.	
Auguste 30. 3. 1864.	

In guter Geister Schutz
Leib zu Kraft und Trutz.

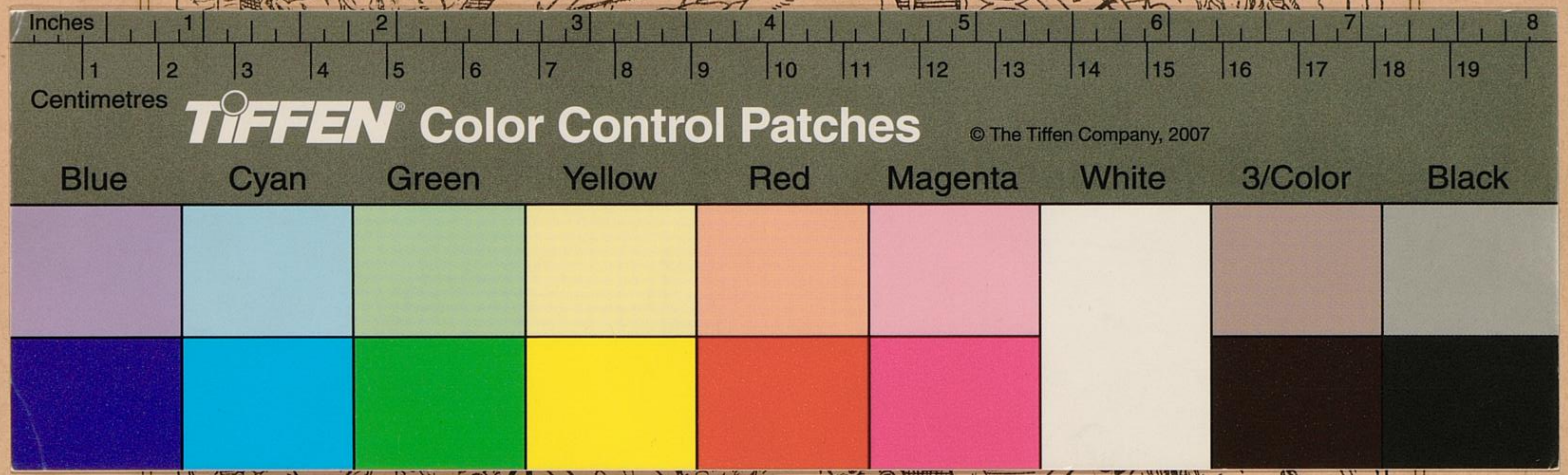
Inches
1 2 3 4 5 6 7 8
1 2 3 4 5 6 7 8 9 10 11 12 13 14 15 16 17 18 19
Centimetres
TIFFEN Color Control Patches
© The Tiffen Company, 2007
Blue
Cyan
Green
Yellow
Red
Magenta
White
3/Color
Black