H. H. W.
2279

Nicht ausleihbar

UB Düsseldorf

+4105 643 01

11

Brassert L. 7

Schultz Helander

Stammbaum

der

Familie Nottebohm.

Rettberg-Möller-Nottebohm

Freiherr Nottebohm

Weber-Nottebohm

+ 18 Ⓓ 94 +

Stammbaum

der

Familie Nottebohm.

Gedruckt bei August Bagel in Düsseldorf.

(1894)

H. H. W. 2279 (4°)
2 Ve

LANDES-
UND STADT-
BIBLIOTHEK
DÜSSELDORF

MIKROFORM
SIGNATUR: mfk/1810

39. 3733

Der vorliegende Stammbaum bildet die Ergänzung der im Jahre 1892 erschienenen Stammtafeln der Familie Möller-Nottebohm. Er umfafst die gesammte männliche und weibliche Nachkommenschaft von Abraham Nottebohm und dessen Gemahlin Eleonore geb. Möller zu Kupferhammer bis zum Jahre 1894, soweit solche nicht in der früheren Arbeit aufgeführt ist und die Auskunft darüber erhältlich war.

Das von Künstlerhand gezeichnete heraldische Titelblatt stellt folgende drei Wappen dar: Oben das gemeinsame der Familie Nottebohm, bestehend aus den Siegel- und Hauszeichen der Familien Nottebohm, Möller, Retberg; darunter links das Wappen des Baron Nottebohm, rechts das Wappen der Familie Weber-Nottebohm (Hamburger Linie).

Die beigegebenen Bildnisse von Baron Nottebohm und seiner Gemahlin Marianne geb. Primavesi, sowie von Commerzienrath David Friedrich Weber und seiner Gemahlin Henriette Charlotte geb. Nottebohm, werden auch den Familienmitgliedern willkommen sein, welche die Genannten nicht persönlich gekannt haben, denn letztere haben durch ihr Leben und Wirken weit über den Familienkreis hinaus den Dank und die Verehrung der nachfolgenden Geschlechter verdient. Ebenso wird das Mittelbild, den Bürgercapitain Joh. Diederich Nottebohm zu Frankfurt a/M. darstellend, Beifall finden. Es ist dies die Wiedergabe eines Kupferstiches, der von der Bürgerschaft der freien Stadt in dankbarer Anerkennung seiner Verdienste gestiftet ist, wie auf Seite 17 des Möller-Nottebohm'schen Stammbaumes erwähnt.

Möge sich denn der Wahlspruch des Baron Nottebohm auch an dem neuen Geschlecht erfüllen in Verbindung mit dem schönen im Jahre 1868 nach Ableben des Gatten seitens Frau Henriette Weber-Nottebohm den Stammhaltern dieser Familie gewidmeten Wahlspruche. Wie die **Ernte** der Aussaat gefolgt ist, so möge die junge Saat wachsen, blühen und gedeihen **„mit Gott fest und treu!“**

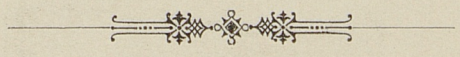

Baron Diedr. Wilhelm Rottebohm zu Antwerpen,
geb. 1787 † 1871.
Baronin Marianne Rottebohm geb. Primavesi
geb. 1792 † 1870.
Johann Diedrich Rottebohm, Bürgercapitain, Frankfurt a/M. Gemahl
geb. 1671 † 1726.
Sommerzienrath David Fr. Weber zu Hamburg,
geb. 1786 † 1868.
Henriette Charlotte Weber geb. Rottebohm,
geb. 1792 † 1886.

Nachträge und Berichtigungen

des

Möller-Nottebohm'schen Stammbaumes.

Seite 54, IV.: **Ida Emilie Bertha,** ehel. 1. Eduard Schulz, Kaufmann, Essen, gest. 21. Nov. 1866, Düsseldorf; 2. Sven Victor Helander, Königl. Schwedischer und Norwegischer Consul, Mitglied der Kunstakademie zu Stockholm und Genremaler, Ritter des Wasa-, Pius-, Greifen-Ordens, Ehrenkreuz des Hohenzollern-Ordens III. Cl.

Von deren Kindern erster Ehe: 3. Helene, ehel. Dr. med. Fritz Kraus, Hospitalarzt zu Laar-Ruhrort, weiland Leibarzt des Fürsten Alexander von Bulgarien, Ritter des Ordens Stern von Rumänien und der silbernen Bulgarischen Medaille.

5. Albert wurde geb. 9. Nov. 1857, gest. 22. Nov. 1857.

Seite 55, X., 2), II.: mufs heifsen **Curt** Hans anstatt Carl Hans Ohly.

Seite 58, B., Therese Eleonore: mufs heifsen **ehel. 30. Sept. 1847,** anstatt gest.

Seite 60, C. 1): Theodor Arnold von Laer ehel. Bertha Lombard geb. Beckhaus.

Davon Adoptivkinder:

Otto Friedrich von Laer, geb. 14. Oct. 1859, Kaufmann und Consul in Menado,

Emily Charlotte von Laer, geb. 17. Jan. 1861, ehel. Adolf Weihe, früher Menado, jetzt Wiesbaden. Kinder: Tafel X, I., 1., b.

Seite 61, E., 1): Eleonore Wilh. Elisabeth, ehel. Dr. med. Clarenbach.

Davon: Alexander, geb. 28. Apr. 1864, gest. 12. Febr. 1865.

Tafel VIII.

Kinder von:

Abraham Nottebohm, geb. 25. Aug. 1748, gest. 7. Aug. 1814, und

Johanne Eleonore geb. Möller, geb. 8. Dec. 1754, gest. 9. Juni 1823 zu Kupferhammer bei Bielefeld.

T. A. Möller.

I. **Marie Christine Eleonore** geb. 11. Dec. 1773, gest. 25. Febr. 1862, ehel. Theodor Adolf Möller, Kupferhammer.
Nachkommen Tafel VII des Möller'schen Stammbaumes und Nachtrag vorhergehende Seite.

Kriegsr. Wülfingh.

II. **Catharine Wilhelmine,** geb. 24. Mai 1776, gest. 29. April 1856, ehel. Wirkl. Geheim. Kriegsrath Wülfingh zu Bielefeld.
Hinterliefs: Theodor, Eleonore, } unverheirathet gestorben.

Geheimr. Jacobi.

III. **Juliane Adr. Amalie,** geb. 3. Febr. 1779, gest. 17. October 1855, ehel. Geheimrath Jacobi zu Berlin.
Nachkommen Tafel IX.

Dr. med. Wilmans.

IV. **Juliane Antonette,** geb. 3. Jan. 1781, gest. 10. Jan. 1865, ehel. Dr. med. Wilmans zu Bielefeld, gest. 1846.
Nachkommen Tafel X.

Joh. Abr. Nottebohm.

V. **Johann Abraham,** geb. 15. Juni 1783, gest. 27. Juni 1866, Kaufmann zu Rotterdam, unverheirathet.

Carl von Laer.

VI. **Johanne Caroline,** geb. 14. Juni 1785, gest. 17. Febr. 1874, ehel. Carl von Laer, Kaufmann zu Bielefeld.
Hinterliefs: Julius, geb. 11. März 1807, gest. 19. Mai 1865.
Gutsbesitzer Polleben, später Rentner, Dresden, ehel. Auguste Möller (Tafel I, XIII, 10).
Ida, geb. 21. Sept. 1808, gest. 18. März 1829.

Baron Nottebohm.

VII. **Diederich Wilhelm,** geb. 24. Dec. 1787, gest. 13. Juli 1871, Baron, Königl. dänischer Generalconsul, Ritter des Danebrogordens und Offizier des Leopoldordens, ehel. Marianne Primavesi aus Münster zu Antwerpen.
Nachkommen Tafel XI.

Justizr. Bessel.

VIII. **Auguste Adolphine,** geb. 20. Mai 1790, gest. 28. Juli 1867, ehel. Justizrath Bessel zu Bielefeld.
Nachkommen Tafel XII.

Commerzienr. D. F. Weber.

IX. **Charlotte Henriette,** geb. 22. Oct. 1792, gest. 1. Dec. 1886, ehel. David Friedr. Weber, Commerzienrath zu Hamburg.
Nachkommen Tafel XIII.

Carl Nottebohm.

X. **Carl Ludewig,** geb. 13. Oct. 1798, gest. 31. Dec. 1870, Kaufmann zu Hamburg, ehel.
1. Maria Charlotte Hüpeden,
2. Hilleg. Jacoba van der Smissen.
Nachkommen Tafel XIV.

Tafel IX.

Nachkommen von:

Jul. Adr. Amalie Nottebohm und **Carl Joh. Frz. Jacobi,** Wirklicher Geheimer Kriegsrath Ritter des Eisernen Kreuzes zu Berlin.

(Sohn von Friedrich Jacobi, Bürgermeister von Bochum und Ottilie geb. Freiin von Strünkede.)

Carl Jacobi.

I. **Gottl. Wilh. Fr. Carl,** geb. 7. Mai 1800, gest. 30. Juni 1875, Kaufmann, Hamburg, ehel. Ida Friederichs.

Jacobi.

Davon: 1. Johanna Henr. Amalie, geb. 5. Dec. 1828, } Hamburg.
2. Amalie Henr. Auguste, geb. 31. Juli 1830, }
3. Carl Heinr. Conr., geb. 4. Oct. 1831, gest. 28. Nov. 1873, New-York.

II. **Otto,** geb. 15. März 1802, gest. 28. Oct. 1855, Obertribunalsrath, Berlin.

Jacobi.

III. **Emil,** geb. 1803, gest. 1804.

IV. **August,** geb. 1805, gest. 1813.

V. **Julius,** geb. 24. Nov. 1810, gest. 1. Juni 1883, Dr. med., Geh. Sanitätsrath, Berlin, ehel. 1. Reg. Wiesecke, geb. Medebeck, 2. Charl. Tack, geb. Zyka.

Alexander Jacobi.

VI. **Alexander,** geb. 5. Juli 1812, gest. 8. März 1866, Königl. Baumeister, Berlin, ehel. Luise Bachmann.

Jacobi.

Davon: 1. Bertha Luise Alexandr., geb. 10. Sept. 1839.
2. Alexander Carl Conrad, geb. 5. Dec. 1846, Fabrikbesitzer, Brandenburg a/Havel, ehel. Elise Rohrschneider.

Jacobi.

Kinder: Else Charlotte, geb. 15. Nov. 1878.
Walter Alex. Otto, geb. 4. Juli 1881.
Louise Friedr. Gertrud, geb. 24. Aug. 1892.

Jacobi-Scherbening.

VII. **Hermann Friedr. Wilh.,** geb. 25. Oct. 1815, gest. 20. Juni 1873, Kaufmann, Berlin, führte mit königl. Genehmigung den Namen Jacobi-Scherbening, ehel. Jenny Scherbening.

Victor Jacobi-Scherbening.

Davon: 1. Victor Jul. Herm., geb. 16. Sept. 1849, Fabrikbesitzer, Magdeburg, ehel. Susanne Eichhorn.

Jacobi-Scherbening.

Kinder: Jenny Soph. Ad., geb. 28. Sept. 1874.
Walter Fritz Otto, geb. 22. Sept. 1879.
Gustav Fr. Victor, geb. 20. Aug. 1888.

Hauptmann Jacobi-Scherbening.

2. Julius Lud. Frz. Jos., geb. 16. Aug. 1852, Hauptmann und Compagniechef, Ostrowo, ehel. Hedwig Eichhorn.

Rentmeister Jacobi-Scherbening.

3. Hermann Joh. Wilh. Adalb., geb. 10. März 1857, Rentmeister, Jarotschin, R.-B. Posen, ehel. Emma Amelang.

Jacobi-Scherbening.

Davon: Eva Maria Joh., geb. 16. Mai 1889.
Gerhard Fr. Ed. Jul., geb. 13. Aug. 1890.
Margarethe Gertr. Elsb., geb. 26. Sept. 1892.

Wilhelm Jacobi.

VIII. **Josephine Marianne Ott. El. Am.,** geb. 9. Juni 1817.

IX. **Friedrich Aug.,** geb. 22. Juni 1819, gest. 6. Febr. 1885, Bildnismaler, Berlin.

X. **Friedr. Wilhelm,** geb. 27. Jan. 1821, gest. 30. Dec. 1892, Kaufmann, Danzig, ehel. Laura Müller.

Wilhelm Jacobi. Hans Jacobi. Jacobi.

Davon: 1. Josephine (Seppi) Ant. Wilh., geb. 1. März 1858.

2. Hans Carl Rich., geb. 28. Sept. 1859, Kaufmann, Berlin, ehel. Margarethe Fritsch.

Kinder: Kurt Bruno Wilh, geb. 24. Dec. 1888.

3. Anna Jul. Agnes, geb. 21. Dec. 1861.

4. Georg Emil Louis, geb. 17. Jan. 1864, Kaufmann, Danzig, ehel. Lucia Krause.

5. Hermann Fr. August, geb. 15. Aug. 1866, gest. 22. Sept. 1868.

Tafel X.

Nachkommen von:

Juliane Antonette Nottebohm und Dr. med. Wilmans zu Bielefeld.

Kinder:

I. **Eleonore Sophie,** geb. 5. Juni 1802, gest. 29. Sept. 1840, ehel. Criminalrath Christ. Schmid, Ritter des eisernen Kreuzes, Herford. Nachkommen unten.

II. **Marie Lucie,** geb. 29. April 1804, gest. 5. Nov. 1882, ehel. Carl Aug. Weber, Kaufmann, Bielefeld. Nachkommen unten.

III. **Abraham Otto,** geb. 26. Aug. 1811, jung gestorben.

IV. **Marie Ottilie,** geb. 29. Nov. 1816, jung gestorben.

V. **Theodor Hermann,** geb. 6. Dec. 1818, gest. als Student.

VI. **Wilh. Aug. Marie,** geb. 12. Septbr. 1820, Bremen, früher Schulvorsteherin.

Criminalr. Schmid. C. A. Weber. Wilmans.

Nachkommen von:

I. Eleonore Sophie Wilmans und Criminalrath Chr. Schmid, Herford.

1. **Bertha Lucie,** geb. 7. Juli 1829, gest. 13. Jan. 1892, ehel. Dr. med. Justus Weihe, Herford.

Dr. med. Weihe. Gerichtsr. Weihe.

a) Hermann, geb. 23. Juni 1849, Dr. jur., Mitglied des preufs. Abgeordnetenhauses, Amtsgerichtsrath, Bünde, ehel. Laura Steinmeister, Inhaberin der Rettungsmedaille.

Kinder: Hertha, geb. 22. Aug. 1878.

Weihe.

Otto, geb. 11. Dec. 1879.

Laura, geb. 11. Febr. 1883.

Hannah, geb. 23. Jan. 1886.

Justus, geb. 10. März 1891.

Adolf Weihe. Weihe.

b) Adolf, geb. 10. Novbr. 1851, Kaufmann, Wiesbaden, ehel. Emily von Laer.
Kinder: Alfred, geb. 1. Juni 1882. (Siehe Nachtrag oben.)
Edmund, geb. 8. Juni 1886.

Paul Weihe. Weihe.

c) Paul, geb. 15. Febr. 1854, Kaufmann, Herford, ehel. Mathilde Buddeberg.
Kinder: Hilda, geb. 15. Oct. 1884.
Friedrich, geb. 22. Aug. 1886.
Dora, geb. 14 Mai 1894.

Carl Weihe. Weihe.

d) Carl, geb. 10. Sept. 1858, Gutsbes. in Rothenfels, Baden, ehel. Käthe Knoblauch.
Kinder: Erich, geb. 3. Mai 1891.
Rudolf, geb. 10. April 1893.

Major Delius.

2. **Marie Bertha Julie,** geb. 13. Juni 1827, gest. 11. Mai 1864, ehel. Major Delius, Bielefeld.

Hermann Delius. Delius.

Davon: a) Hermann Wilh. Julius, geb. 6. Juni 1851, ehel. Beatrice Lyons, geb. O'Sullivan, Kaufmann, New-York.
Kinder: Dorothea, geb. 30. Juli 1878.
Hermine, geb. 16. Jan. 1885.

F. W. Bertelsmann. Bertelsmann.

b) Sophie Dorothea Marg. Bertha, geb. 23. Oct. 1853, ehel. Kaufmann Friedrich Wilh. Bertelsmann, Bremen.
Kinder: Walter, geb. 2. Jan. 1877, Kaufmann.
Theodor, geb. 14. Aug. 1878.
Gerhard, geb. 18. Febr. 1880.

Carl Viering. Viering.

c) Clara Carol. Ottilie, geb. 2. Mai 1856, ehel. Webereidirector Carl Viering, Bielefeld.
Kinder: Curt, geb. 17. Dec. 1877.
Käthe, geb. 10. Febr. 1879.

Louis Wessel.

3. **Ottilie Anton. Friederike,** geb. 10. Juli 1831, gest. 2. Oct. 1887, ehel. Louis Wessel, Kaufmann, Bielefeld.

Oscar Wessel. Wessel.

Davon: a) Oscar Just. Gust., geb. 3. Dec. 1855, ehel. Clara Niemeyer, Kaufmann, Augsburg.
Kinder: Elfriede, geb. 28. Jan. 1885.

b) Richard, geb. 21. Juni 1869, Lieutenant im Königs-Inf.-Regiment Nr. 145.

Carl Gante.

4. **Constanze Wilh. Julie,** geb. 19. Nov. 1832, gest. 5. Aug. 1865, ehel. Carl Gante, Kaufmann, Bielefeld.

Major Reuter. Reuter.

Davon: a) Sophie Henr. Jul., geb. 17. Sept. 1856, ehel. Major Reuter, Berlin.
Kinder: Wilhelm, geb. 24. April 1880.
Franz, geb. 19. Nov. 1881.
Herbert, geb. 19. Dec. 1889.

Hermann Gante. Gante.

b) Hermann Just. Jul., geb. 15. Juli 1859, Kaufmann, Bielefeld, ehel. Auguste von Laer. (Tafel VII, C, I, 3).
Kinder: Theodor, geb. 8. Juli 1889.
Toni, geb. 6. Sept. 1893.

Nachkommen von:

II. **Marie Lucie Wilmans** und **Carl August Weber** zu Bielefeld.

Carl Weber.

1. **David Carl,** geb. 17. April 1824, Commerzienrath, Oerlinghausen, ehel. Marianne Niemann. (Tafel VII, a, 1.)

Davon: a) Anna Eleon. Jul. Luc., geb. 9. April 1851, gest. 9. März 1873, ehel. Dr. med. Schnitger, Oerlinghausen.

Kinder: Marianne, geb. 2. Aug. 1870, ehel. Prof. Dr. Max Weber, Berlin.

b) Minna Joh. Hertha, geb. 20 Febr. 1853, ehel. Dr. Karl Möller, Kupferhammer.

Kinder: (Tafel VII, D, 1).

c) Ottilie Linda Alwine, geb. 10. Oct. 1855, ehel. Kaufmann Bruno Müller, Oerlinghausen.

Kinder: Georg, geb. 22. April 1878.
Richard, geb. 7. März 1881.
Wolfgang, geb. 15. Juli 1884.
Marianne, geb. 5. Dec. 1886.
Roland, geb. 6. Jan. 1890.
Berthold, geb. 10. Febr. 1893.

d) Dav. Christ. Carlo, geb. 15. Oct. 1858, ehel. Emilie Brassert, Kaufmann, Oerlinghausen.

e) Aug. Amal. Eleonore, geb. 10. Aug. 1861, ehel. Hauptmann Müller, Metz (jetzt Coblenz).

Kinder: Carl Erich, geb. 23. Sept. 1883.
Marianne Alwine, geb. 21. März 1887.

Bruno Dr. Carl Dr. med. Müller. Möller. Schnitger.

Möller. Weber.

Müller.

Carlo Weber.

Hauptmann Müller.

Müller.

2. **Jul. Marie Alwine,** geb. 1. Dec. 1826, ehel. Geheimrath Professor Dr. Werner, Nasse, Bonn, gest. ohne Kinder.

Otto Geheimr. Weber. Nasse.

3. **Friedr. Herm. Otto,** geb. 24. Oct. 1829, ehel. Emilie Röltchen, Kaufmann Hamburg.

Davon: a) Helene Louise, geb. 1857, gest. 1861.

b) Hertha Louise Henriette, geb. 1858, eh. Carl E. Dörner, Hamburg.

Kinder: Carl Wilh. Otto, geb. 1883.
Max Emil, geb. 1885.
Martha Hedw., geb. 1890.

c) Martha Jul. Alwine, geb. 1859, ehel. J. J. Hübbe, Hamburg.

d) Carl Fr. Wilhelm, geb. 1860, gest. 1866.

e) Anna Carol. Ottilie, geb. 1862, gest. 1886, ehel. J. J. Hübbe, Hamburg.

f) Hilda, Emma, Frieder., geb. 1863, gest. 1876.

g) Hedwig, Emilie, geb. 1867, ehel. W. Lohmann, Rosario.

Kinder: Hertha Louise, geb. 1889.
Fr. Wilhelm, geb. 1890.
Hedw. Math. Else, geb. 1892.

h) Pet. Dan. Otto, geb. 1873.

Weber.

Dörner.

Lohmann.

Leo Weber.

4. **Friedrich Leopold,** geb. 23. April 1833, Kaufmann, Manchester, ehel. Mariane Davis.

Weber.

Davon: a) Carl, geb. 1859, Kaufmann, London.
b) Adela, geb. 1860, ehel. Doctor Hope, London.
c) Linda, geb. 1861, ehel. Pfarrer Smith, Oxford.

Stadtrath Weber.

5. **Wilhelm Max,** geb. 31. Mai 1836, Dr. jur. Stadtrath, Charlottenburg, Mitglied des Abgeordnetenhauses, ehel. Helene Fallenstein.

Weber.

Davon: a) Max, geb. 21. April 1864, Dr. jur. Professor, Berlin, ehel. Marianne Schnitger (oben 1, a).
b) Alfred, geb. 30. Jan. 1868, Kammergerichtsreferendar, Berlin.
c) Carl, geb. 3. Oct. 1870.
d) Helene, geb. 1. Sept. 1873, gest. 28. Dec. 1876.
e) Klara, geb. 5. Sept. 1875.
f) Arthur, geb. 1. Febr. 1877.
g) Lili, geb. 26. Juli 1880.

Ottilie Weber.

6. **Leonore Ottilie,** geb. 31. Mai 1836.

Tafel XI.

Nachkommen von:

Baron **Diederich Wilhelm Nottebohm** und **Marianne Primavesi.**

Baron Nottebohm.

I. **Abraham Eduard,** geb. 10. Sept. 1813, gest. 26. April 1886, Baron, Antwerpen, ehel. 1. Hortensia de Wael, 2. Isabella de Wael.

Baron Nottebohm.

Davon aus erster Ehe: 1. Carl Leop. Wilh., geb. 31. März 1854, Baron, Antwerpen-London.
2. Isabella Olga, geb. 1. Oct. 1855, ehel. Graf Horace van der Borch, Antwerpen.

Graf v. d. Borch.

John Matth. Fraser.

II. **Eleonore Emilie,** geb. 6. Oct. 1814, gest. 20. Febr. 1887, ehel. 23./9. 1833 John Matth. Fraser, London.

Alex. Casp. Fraser.

Davon: 1. Alexander Caspar, geb. 22. Juli 1835, in Rotterdam später Mongewell Park, England, J. P. & D. L. High Sheriff, ehel. 7./5. 1856 Maria Johanna Thaden.

Fraser.

Kinder: Emily, geb. 4. Febr. 1857, gest. 16. März 1871.
Elizabeth Louisa, geb. 20. Oct. 1859, gest. 13. Juni 1878.
Mary Lydia, geb. 13. Juli 1862, ehel. 10./7. 1886 J. C. F. Drücker, London.
Jessy Agnes, geb. 5. März 1866, gest. 7. März 1867.
John Mathison, geb. 15. August 1867, ehel. 13./4. 1893, Edith Hamilton Cochrane, Rotterdam.
Alexander Christian, geb. 21. April 1873, Lieutenant 3. Gordon Highlanders.
Bernard Norman, geb. 7. Febr. 1876.

Wm. Dunlop Anderson.

Anderson.

2. Lydia Marianne, geb. 24. Aug. 1836, gest. 22. Juni 1890, ehel. 10./8. 1857 Wm. Dunlop Anderson, London.

Kinder: Emilie Marianne, geb. 27. Mai 1858, ehel. 3./8. 1882 James Reddie Anderson, Laisbeck, Keswick.
Lydia, geb. 15. Febr. 1860, ehel. 7./7. 1891 Percy John Fred. Lush, Hampstead.
John James, geb. 24. Oct. 1861.
Sarah Jane, geb. 11. Jan. 1864.
William Lorne, geb. 12. März 1867, gest. 3. Juni 1867.
Angelica Patience, geb. 12. Juli 1868, ehel. 12./7. 1893 Percy Oldfield Francis, London.
Letitia Mary, geb. 14. Dec. 1870.

William Fraser.

Fraser.

3. William Thomson, geb. 14. Oct. 1841, Kaufmann, Samarang, gest. Mai 1880, ehel. 10./3. 1865 Anna Herm. Soph. Corn. Onnen.

Kinder: Henriette Jane, geb. 21. Mai 1867.
John Thomson, geb. 6. Sept. 1869.
Jessy Maud, geb. 4. März 1880.

Arthur Fraser.

4. Arthur Abraham, geb. 16. Mai 1844, Kaufmann, London, ehel. Charlotte Agnes Cuvillier.

Kinder: Evelyn, geb. 22. Dec. 1873.
Winifred, geb. 4, Oct. 1876.
Eric, 18. Juni 1878.

Edw. Seymour Fraser.

5. Edward Seymour, geb. 27. Juni 1845, gest. 10. Sept. 1893, ehel. 23./7. 1867 Margaret Ann Fraser, Woodford Wells, Essex.

Kinder: Wm. Aug. Cumming, geb. 4. Jan. 1871, Lieutenant 21. Hussars.
Gertrude Ann, geb. 6. Nov. 1872.
Ethel Marguerite, geb. 28. Dec. 1874.

John Chr. Fraser.

6. John Christian, geb. 26. Juli 1856.

C. Andr. Nottebohm.

III. **Caspar Andreas,** geb. 30. Sept. 1816, gest. 22. Febr. 1888, Kaufmann, Antwerpen, ehel. Linda v. Laer.

Nottebohm.

Kinder: Tafel VI (Möller-Nottebohm) A, 3.

August Nottebohm.

IV. **Christian August,** geb. 7. Nov. 1818, gest. 8. Juli 1883, Kaufmann, Antwerpen.

Tafel XII.

Nachkommen von:

Auguste Adolphine Nottebohm und Justizr. **Chr. Hrch. Bessel,** Bielefeld.

Kinder:

Bessel.

I. **Bernhard Abraham,** geb. 10. April 1814, Landrath, Wiedenbrück, gest. daselbst.
II. **Wilhelm Theodor,** geb. 12. Nov. 1818, Landgerichtsrath, Bielefeld.
III. **Carl Heinr. August,** geb. 31. Jan. 1821, Rittergutsbesitzer.
IV. **Otto Leo,** geb. 31. Febr. 1824, Dr. med. Sanitätsrath, Berlin.

Sanitätsrath Tiemann.

V. **Auguste Wilh. Mathilde,** geb. 23. Febr. 1826, ehel. Dr. med. Sanitätsrath Bernhard Tiemann, Bielefeld.

Dr. Weyl.

Dr. med. Bertelsmann.

Davon: 1. Adele, geb. 2. Dec. 1849, gest. 4. Juni 1880, ehel. Dr. Weyl, Berlin, Chemiker.
Kinder: Bernhard, geb. 20. April 1872.

Weyl.

2. Helene, geb. 20. Novbr. 1851, ehel. Dr. med. A. Bertelsmann, Bielefeld.
Kinder: Alfred, geb. 10. Juli 1874, Kaufmann, Bremen.
Caesar, geb. 27. Mai 1876.
Bernhard, geb. 30. Aug. 1877.
Linda, geb. 5. Novbr. 1881, gest. 4. Dec. 1883.
Emil, geb. 13. Jan. 1885.
Eleonore, geb. 9. Dec. 1893.

Bertelsmann.

Commerzienr. Möller.

3. Eleonore, geb. 15. Juli 1853, ehel. Commerzienrath Th. Möller, Mitglied des preufs. Abgeordnetenhauses und deutschen Reichstages.
Kinder: (Möller-Nottebohm, Stammbaum, Tafel VII, D, 2).

Möller.

Werner Tiemann.

4. Werner, geb. 10. Jan. 1855, Kaufmann in Bremen, ehel. Adele Winzer.
Kinder: Bernhard, geb. 30. Dec. 1890.
Theodor, geb. 23. Dec. 1892.
Carl Werner, geb. 1. Febr. 1894.

Tiemann.

Landrath Beckhaus.

5. Auguste, geb. 4. Jan. 1862, ehel. Landrath Ludw. Beckhaus, Hofgeismar.
Kinder: Konrad, geb. 18. Aug. 1884.
Ludwig, geb. 22. Juni 1887.
Jutta, geb. 27. März 1890.
Martha, geb. 15. März 1893.

Beckhaus.

Walter Tiemann.

6. Walther, geb. 8. Mai 1868, Referendar, Bielefeld.

Bessel.

VI. **Marie Eleonore Math.,** geb. 27. Juli 1829.

VII. **Fr. Wilhelm Otto,** geb. 10. Juli 1831, gest. 1872, Gutsbesitzer.

Tafel XIII.

Nachkommen von:

Henriette Charlotte Nottebohm, geb. 22. Oct. 1792, gest. 1. Dec. 1886 und
David Friedrich Weber, Commerzienrath, Hamburg, geb. 30. Oct. 1786, gest. 17. Oct. 1868.

Kinder:

Oberpräs. Dav. Fr. Nasse. Weber.

I. **David Friedrich,** geb. 22. März 1815, Rentner, Kötschenbroda, ehel. 4./12. 1841 Sara Goering, geb. 25. Aug. 1820.
Davon: Henr. Sara Helene, geb. 5. Sept. 1842, gest. 6. Nov. 1877, ehel. 12./6. 1862 Berthold Nasse, Oberpräsident, Excellenz, Coblenz.

Nasse.

Kinder: Henr. Sara Hilda, geb. 25. Oct. 1863.
Luise Herm. Fried. Alwine, geb. 9. Aug. 1866.
Anna Aug. Joh. Linda, geb. 24. Febr. 1868.
Eduard Otto Erwin, geb. 27. Mai 1869, Referendar.
Caroline Henr. Helene, geb. 30. Jan. 1871.
Reinhold Johannes, geb. 28. Oct. 1872, stud. theolog.
Carl Ernst, geb. 4. Jan. 1875.
Anna, geb. 22. Sept. 1877, gest. 11. Nov. 1877.

Abr. Carl Woermann. Weber.

II. **Abraham,** geb. 5. Oct. 1816, gest. 11. Juli 1823.

III. **Clara Eleonore Friederike,** geb. 3. Mai 1818, gest. 6. Mai 1860, ehel. 24./6. 1837 Carl Woermann, Kaufmann und Rheder, Hamburg, geb. in Bielefeld, 11. März 1813, gest. 25. Juli 1880. Nachkommen unten.

Woermann.

Carl H. L. Weber.

IV. **Carl Heinrich Leo,** geb. 17. Nov. 1819, gest. 1. Jan. 1893, Kaufmann, Hamburg, ehel. 24./11. 1846 Constantia Uhde, geb. 29. Oct. 1825 zu Dresden. Nachkommen unten.

Weber.

V. **Carol. Wilh. Charlotte,** geb. 16. Mai 1821, gest. 24. Febr. 1826.

Henr. Ch. Bürgerm. Weber.

VI. **Hermann Anthony Cornelius,** geb. 17. Dec. 1822, gest. 9. Sept. 1886, Dr. jur., reg. Bürgermeister von Hamburg, ehel. 12./11. 1850 Luise Vorwerk, geb. 26. Aug. 1830.

VII. **Henriette Charlotte Weber,** geb. 6. Oct. 1824, gest. 15. Dec. 1826.

Wilh. Weber.

VIII. **Wilhelm Julius Carl,** geb. 23. Aug. 1826, Kaufmann, Hamburg, ehel. 1./5. 1855 Stephanie Thaden aus Gent, geb. 30./6. 1834.

Kinder: Otto David Julius, geb. 6. Juni 1856, gest. 13. März 1861.
Henriette Eleon. Marie, geb. 3. Dec. 1858.
David Friedrich, Dr. jur., geb. 19. Nov. 1863.
Stephanie Marie Luise, geb. 22. Jan. 1865.
Wilhelm Jul. Carl, geb. 6. Juli 1876.

Weber.

Wendt.

IX. **Marie Fried. Emilie,** geb. 11. Juli 1828, ehel. 11./2. 1847 Pastor Hans Hinrich Wendt, Hamburg, geb. 25. Sept. 1813, gest. 17. März 1862.

Th. Aug. Behn.

Davon: 1. Henriette Eleonore Cath., geb. 8. Dec. 1848, jetzt Marburg i/H., ehel. 14./8. 1872 Theodor August Behn, Hamburg, geb. 23. Dec. 1816, gest. 5. Juni 1886.
Kinder: Henriette Elisabeth, geb. 9. Juni 1873.
Martha Luise, geb. 1. Sept. 1876.

Behn.

C. L. P. Gontard.

2. Julie Marie Luise, geb. 9. Aug. 1850, ehel. 12./5, 1877 C. L. P. Gontard, Kaufmann, Hamburg, geb. 21. Jan. 1852.
Kinder: Henr. Mar. Elisabeth, geb. 24. Febr. 1878.
Toni Henriette, geb. 2. Febr. 1885.

Gontard.

Elisab. Prof. Wendt. Wendt.

3. Hans Hinrich, geb. 18. Juni 1853, Dr. theol. und phil. Professor in Jena und Heidelberg, ehel. 15./9. 1886 Mar. Hild. v. Schulze.
4. Charlotte Elisabeth, geb. 27. Juli 1855, gest. 7. Sept. 1857.

Pastor G. H. Wendt. — Wendt.

5. Günther Hermann, geb. 19. Aug. 1859, Cadettenprediger in Ploen, ehel. 5./7. 1892 Frida Hertel.
Kinder: Frida Henriette, geb. 2. Nov. 1893.

Consul Ed. F. Weber.

X. **Eduard Friedrich,** geb. 19. Juni 1830, Kaufmann, Hamburg-Valparaiso, Consul von Hawaii, Rittergutsbesitzer auf Radschütz, Nistitz und Wilhelmsburg i. Schl., ehel. 5./11. 1863 Mary Elizabeth Gofsler, geb. 4. Nov. 1845.

Landrichter Dr. Schultze. — Schultze.

Davon: 1. Mary Henriette Elisabeth, geb. 25. Mai 1865, ehel. 28. Mai 1885 Landrichter Dr. jur. Wm. Ad. Schultze, Hamburg, geb. 2. Mai 1855.
Kinder: Henr. Alw. Elisabeth, geb. 8. Juni 1886.
Wilh. Hermann, geb. 4. Nov. 1888.

Weber.

2. John Henry David, geb. 21. Oct. 1866, Kaufmann, Hamburg-Valparaiso, ehel. Anna von Bischoffshausen 29./3. 1894.
3. Frances Eleon. Mar., geb. 23. Aug. 1868, gest. 6. März 1870.
4. Alfred Ed. Wolfgang, geb. 28. Aug. 1871, Landwirth in Schlesien.
5. Erwin Arnold, geb. 26. Febr. 1874, gest. 29. Nov. 1874.
6. Sophie Elisabeth, geb. 10. Juni 1876.
7. Franz Herbert Martin, geb. 9. Aug. 1877.
8. Wilhelm Edgar, geb. 7. Juli 1879.
9. Toni-Carlota, Bertha, Henr., geb. 9. Aug. 1882.
10. Max Oscar Erdwin, geb. 30. Juni 1886.

XI. **Clara,** geb. 22. Juli 1836, gest. 24. Juli 1836.

Weber.

XII. **Johannes Theodor,** geb. 27. Jan. 1842, Dr. juris., Heidelberg, ehel. 17./11. 1869 Emilie Woermann, geb. 22. Oct. 1849. (Siehe unten III, 5.)
Davon: Siegfried David Friedrich, geb. 30. Oct. 1870, stud. arch. und phil.

Nachkommen von:

III. Clara Eleonore Friederike und Carl Woermann, Hamburg.

Woermann.

Pastor Ritter.

1. **Henriette Friederike,** geb. 11. Nov. 1842, ehel. 4. Jan. 1865 Pastor Gustav Ritter, Hamburg.

Dr. Joh. L. Burchard. — Burchard.

Davon: a) Henriette Auguste Helene, geb. 13. April 1866, ehel. 1884 Dr. Johannes Leop. Burchard, Hamburg, geb. 26. Dec. 1857.
Kinder: Johannes Leopold, geb. 2. Aug. 1885.
Gustav Wilhelm, geb. 14. Febr. 1887.
Helene Henriette Elisabeth, geb. 11. Jan. 1889.
Eduard Julius Hermann, geb. 17. Aug. 1890.
Olga Maria, geb. 25. Nov. 1892.

Assessor Moser. — Moser.

b) Eleonore Henriette, Wwe. des am 1. Mai 1890 verstorbenen Königl. Preufsischen Regierungsassessors Ernst Robert Richard Eduard Moser, Berlin.
Kinder: Eduard Gustav Richard, geb. 31. Aug. 1887.
Ernst Christian Richard, geb. 6. Oct. 1888.

C. Joh. Ritter.

c) Carl Johannes, stud. med. seit Wintersemester 1889/90, seit 1892 Candidat der Medicin.

Maxm. Brock. — Brock.

d) Marie Elisabeth, ehel. Maximilian Brock, Hamburg.
Kinder: Clara Brock, geb. 2. Febr. 1892.
Wilhelm Brock, geb. 17. Sept. 1893.

Ritter.

e) Marie Luise, geb. 14. Juni 1876.
f) Carl Otto Theodor, geb. 17. April 1878.

Professor Woermann. — Woermann.

2. **Karl,** geb. 4. Juli 1844, Professor, Dr., Director der Königl. Gemäldegallerie, Dresden, ehel. Ada Krumbügel aus Düsseldort.
Davon: Helene Eleon. Aline, geb. 10. Mai 1886.
Ernst, geb. 30. März 1888.

Eleonore Woermann.

3. **Eleonore Therese,** geb. 28. Dec. 1845.

Adolf Woermann.

4. **Adolf,** geb. 10. Dec. 1847, Rheder u. Kaufmann, ehem. Mitglied des Deutschen Reichstages, ehel. 1. Elfriede von Hosstrup. 2. Gertrud Krüger.
Davon: a) Anna, geb. 26. Mai 1876.
b) Erna, geb. 18. Juli 1877, gest. 22. Oct. 1891.
c) Hedwig, geb. 1. Nov. 1878.
d) Gertrud, geb. 4. Jan. 1881.
e) Carl, geb. 27. Juli 1886. } Aus zweiter Ehe.
f) Kurt, geb. 25. Jan. 1888. }

Woermann.

Johannes Weber.

5. **Henriette Emilie,** geb. 22. Oct. 1849, ehel. Dr. jur. Johannes Weber, Heidelberg.
(Kinder: s. oben XII.)

Marie Woermann.

6. **Julie Marie,** geb. 30. Dec. 1851.

Eduard Bohlen. — Jul. Woermann.

7. **Luise Friederike,** geb. 21. Dec. 1853, ehel. Eduard Bohlen, Rheder u. Kaufm., Hamburg.
Davon: a) Luise Margarethe, geb. 11. Juni 1878.
b) Thekla Aline, geb. 14. Juni 1879.
c) Linda Melita, geb. 14. April 1882.
d) Lothar, geb. 21. Nov. 1886.

Bohlen.

Clara Woermann.

8. **Clara,** geb. 13. Sept. 1855, gest. Nov. 1856.

Gerhard v. Hosstrup. — Hosstrup.

9. **Linda Constanze,** geb. 1. Dec. 1857, ehel. Gerhard v. Hosstrup †.
Davon: a) Hildegard Henriette, geb. 7. Jan. 1883.
b) Anna Magdalena, geb. 10. Jan. 1884.
c) Erica Luise, geb. 10. März 1887.

Johannes Woermann.

10. **Johannes,** geb. Dec. 1859, gest. 2. Nov. 1860.

Nachkommen von:

IV. Carl Heinr. Leo Weber und Constantia Uhde, Hamburg.

Carl H. L. Weber. — C. H. F. Weber.

1. **Carl Heinr. Friedrich,** geb. 2. Sept. 1847, Kaufmann, ehel. 18./3. 1875 Lucie Coster, Surabaya, geb. 15. Aug. 1856.
Davon: a) Carl Alettus, geb. 18. März 1876.
b) Friedr. Wilhelm, geb. 8. Juni 1877.
c) Lucie Constanze, geb. 2. Nov. 1878.
d) Eduard Adolf, geb. 3. Dec. 1880.

Weber.

D. Ferd. Weber.

2. **David Ferdinand,** geb. 19. Dec. 1848, Gutsbesitzer auf Sporwitten b. Königsberg.

Wilhelm Nottebohm.

3. **Sara Maria Elise,** geb. 15. Juli 1851, ehel. 12./6. 1869 Wilhelm Nottebohm, Kaufmann, Hamburg, geb. 30. Mai 1836.

Kinder: Möller-Nottebohm, Tafel VI, B, 2.

H. A. Weber.

4. **Hermann Adolf,** geb. 25. Nov. 1852, Gutsbesitzer, Irmuntinnen bei Insterburg Ostpreufsen, ehel. 1881 Meta Dieckmann, geb. 25. April 1861.

G. Ed. Weber.

5. **Georg Eduard,** geb. 8. Apr. 1854, Kaufmann, Hamburg, ehel. 1884 Marie Mercedes Hünicken, geb. 22. Oct. 1862.

Weber.

Davon: a) Carl Julius Eduard, geb. 8. Oct. 1885.
b) Laura Luise, geb. 15. Mai 1887.
c) Maria Mercedes, geb. 23. Dec. 1888.
d) Sara Constanze, geb. 11. Juni 1891.
e) Bernhard Fr. Wilh., geb. 20. Oct. 1892.

N. H. P. Schuldt.

6. **Constanze,** geb. 2. März 1860, ehel. 1884 N. Hch. P. Schuldt, Kaufmann und Rheder, Hamburg, geb. 21. Oct. 1845.

Schuldt.

Davon: a) Heinrich Paridom, geb. 21. Aug. 1887.
b) Margarita Constanze, geb. 9. Febr. 1889.

Dr. jur. Brandis.

7. **Joh. Henriette Aline,** geb. 18. Sept. 1865, ehel. 24./8. 1886 Dr. juris Carl Fr. Brandis, Hamburg, geb. 14. Febr. 1857, z. Zt. Vorstand der Senatskanzlei.

Brandis.

Davon: a) Carl Rudolf, geb. 15. Juli 1887.
b) Ed. Adolf Kurt, geb. 27. Mai 1889.
c) Aline Margaretha, geb. 17. Aug. 1891.

W. Albert Weber.

8. **Wilh. Albert Bernhard,** geb. 16. Sept. 1867.

Tafel XIV.

Nachkommen von:

Carl Ludewig Nottebohm und 1. Marie Charlotte Hüpeden.

Fr. Fürer.

I. **Therese Eleonore,** geb. 4. Oct. 1824, ehel. 30. Sept. 1847 Friedr. Fürer, Kaufmann, Stuttgart.

Ludwig Springmann.

Kinder: 1. Marie Charl. Therese, geb. 29. Aug. 1848, ehel. Ludwig Springmann, Schweidnitz.

Springmann.

Davon: Metta, geb. 29. Oct. 1870.
Friedrich, 29. April 1876.
Marie, geb. 28. Nov. 1878.
Christine, 12. April 1881.

Prof. Th. Müller.

Müller.

2. Anna Bertha Therese, geb. 2. Apr. 1852, ehel. Dr. Theod. Müller, Professor, Berlin.

Davon: Friedrich, geb. 22. Oct. 1881.
Johanne, geb. 7. Dec. 1882.
Theodor, geb. 17. Jan. 1884, gest. 29. Febr. 1884.
Konrad, geb. 12. Jan. 1885.
Elisabeth, geb. 16. Febr. 1888.

Nachkommen von:

2. Hilleg. Jacoba van der Smissen.

C. F. Wilh. Nottebohm.

W. Nottebohm.

II. **Carl Fr. Wilhelm,** geb. 30. Mai 1836, Kaufmann, Hamburg, ehel. Sara Marie Elise Weber.

Kinder: Möller-Nottebohm, Stammbaum Tafel VI, B, 2.

III. **Clara Eleonore,** geb. 23. Juli 1838.

Carl. L. Nottebohm.

C. Nottebohm.

IV. **Carl Ludwig Otto,** geb. 27. Febr. 1841, gest. 22. Mai 1893, Kaufmann, Hamburg, ehel. Joh. Elisab. Bezoet de Bie, Batavia.

Kinder: Möller-Nottebohm, Stammbaum Tafel VI, B, 4.

Clara Eleon. Nottebohm.

Joh. Hüpeden.

Gustav Weihe.

V. **Henriette Elisabeth,** geb. 30. Mai 1843, ehel. Joh. Hüpeden, Kaufm., Hamburg.

Kinder: 1. Catharine Charlotte, Jac., geb. 15. Juli 1867, ehel. 21./10. 1890, Gustav Weihe, Herford.

Weihe.

Davon: Carl Theodor, geb. 25. Juli 1891.
Hillegonda, geb. 8. Juli 1893.

2. Clara Carol. Elisabeth, geb. 15. März 1869.
3. Eleonore Fried. Marie, geb. 24. Juni 1870, gest. 7. April 1871.

Hüpeden.

Dr. med. Leiser.

Leiser.

4. Clara Henriette, geb. 27. Oct. 1871, ehel. 2./5. 1893 Dr. med. Lud. Leiser, Hamburg.

Davon: Fritz, geb. 7. Juni 1894.

5. Henriette Therese, geb. 19. Juni 1874, gest. 25. Juni 1876.
6. Carl Johannes, geb. 16. Juli 1877.

A. F. G. Pastor Nottebohm.

Joh. C. M. Aug.

VI. **Corn. Magd. Auguste,** geb. 18. Aug. 1845.

VII. **Johannes Theodor Abr.,** geb. 23. Apr. 1848, Landwirth, Herford, ehel. Lina Huchzermeyer.

VIII. **Theodor Adolf,** geb. 28. Oct. 1850, Pastor und Seminardirector, Soest.

IX. **Anton Friedr. Gottlieb,** geb. 11. Dec. 1854, gest. 12. März 1860.

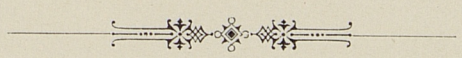

11/40 10 Zg. 2,45

We

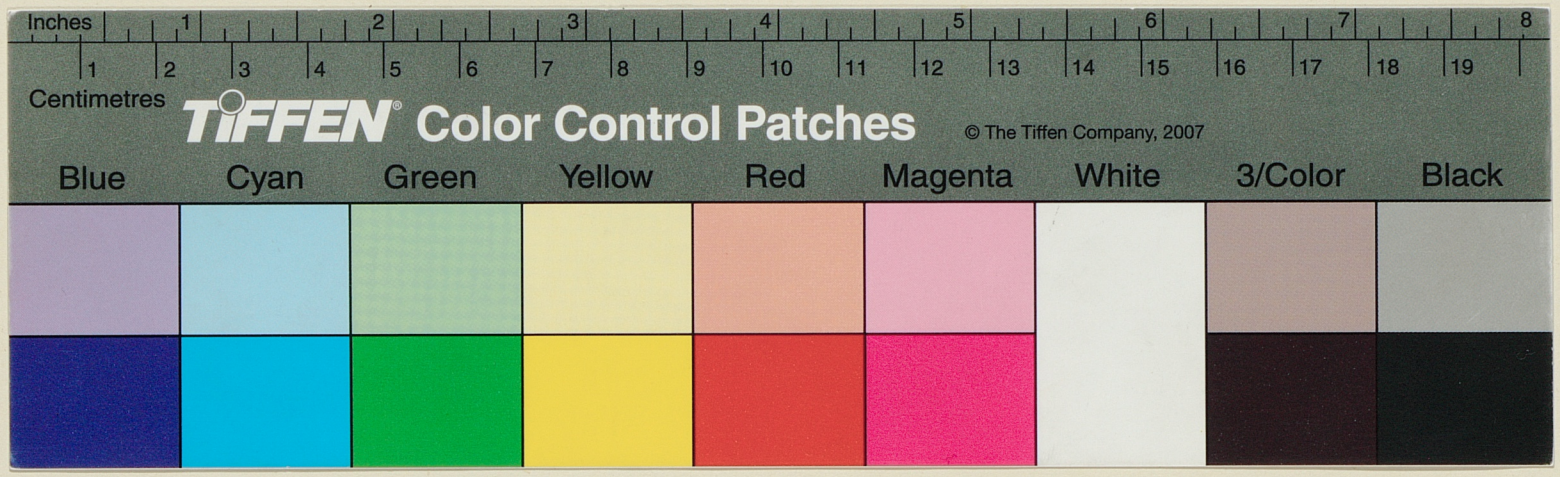
Inches
1 2 3 4 5 6 7 8
1 2 3 4 5 6 7 8 9 10 11 12 13 14 15 16 17 18 19
Centimetres
TIFFEN Color Control Patches
© The Tiffen Company, 2007
Blue
Cyan
Green
Yellow
Red
Magenta
White
3/Color
Black

B. VENNEMEYER
BUCHBINDEREI