III STAMMTAFEL.

Das Geschlecht der Sauerma.

I. Sebald I † 1507.
1. vor 1469 Hedwig Jauer.
2. vor 1494 Era v. Sommerfeld † 1530.

I.
- 2. Johann. † 1510.
- 3. Catharina † 1517 — Hans Hornig.
- 4. Era. — 1. Sebast. Huber † 1504; 2. Barth. Tempelfeld.
- 5. Caspar. — Agnes.
- 6. Magdalena. — 1. Christof Tolhart; 2. N. Albeck.
- 7. Helene † 1553. — Chr. Schönfeld † 1530.
- 8. Niclas.
- 9. Hieronymus. — Anna Banke † 1553.
- 10. Albrecht † 1542. — Anna Hornig † 1544.
- 11. Georg I.
- 12. Sebald II † 1548 — I. ..... Stolz; II. Marg. Uthmann.

II.
- 13. Albrecht II † 1572 — Helene Hirsch † 1589.
- 14. Anna † 1576 — Hans v. der Brück „Angermünde" † 1550.
- 15. Sebald III † 1577 — Anna Schilling † 1595.
- 16. Barbara. — Kilian Uthmann.
- 17. Era † 1585 — Conr. Uthmann † 1588.
- 18. Hans † 1570 — Hel. Thum † 1610.
- 19. Adam I † 1561. — 1. Anna Polak; 2. Marta Efslinger † 1565.
- 20. Doroth. — Martin Trinski.
- 21. Barbara. — Stenzel Jalowski.
- 22. Era. — Jacob Hornig.

III.
- 23. Georg II † 1612 — Magd. Sebottendorf.
- 24. Helene † 1598 — 1. Daniel Schilling † 1586; 2. Peter Hertwig.
- 25. Sebald IV † 1616 — 1. Sus. Lange † 1597; 2. Barb. Sauerman † 1616.
- 26. Albrecht III † 1619. — Sus. Kotulinska.
- 27. Anna † 1575 — Sebast. Vogt † 1601.
- 28. Sebald V — Marg. Miller † 1603.
- 29. Rosine — Chr. Bawor; Joh. Winkler.
- 30. Helene † 1633 — Albr. Gerstman.
- 31. Adam II † 1601 — Anna Hund † 1632.
- 32. Nicolaus.

IV.
- 33. Joh. Georg I † 1650 — 1. Hedw. Gelhorn † 1626; 2. Anna Reibnitz.
- 34. Ursula — Barth. Seidlitz † 1618.
- 35. Helena — Wolf v. Craeau.
- 36. Sebald VI † 1633.
- 37. Albrecht IV † 1669 — Anna Chrysolida v. Niemitz † 1675.
- 38. Anna Susanne — II. Chr. Sauerma † 1677.
- 39. Magd. † 1595.
- 40. Barbara † 1616 — Seb. Sauerma † 1616.
- 41. Anna — 1. Sigism. Gafron; 2. Chr. Wins.
- 42. Adam III † 1660 — 1. Hedwig v. Pogarel; 2. Era v. Frankenberg; 3. Magd. v. Reibnitz.
- 43. Sebald VII † 1633 — Cath. v. Hund † 1647.

V.
- 44. Hans Georg II † 1679 — Anna Dor. v. Gablenz † 1704.
- 45. Joach. Friedr. † 1636.
- 46. Albr. V † 1645.
- 47. Joh. Conr. † 1670 — Anna Mar. v. Schindel.
- 48. Anna Chrysolida † 1694 — Wolf Heinr. v. Klüx † 1708.
- 49. Anna Sid. † 1674 — Erasm. Bern v. Klüx.
- 50. Joh. Seb. † 1638 — 1. Hel. Ludm. v. Rothkirch † 1695; 2. Mar. Elis. v. Rehdiger.
- 51. Sus. Mar.
- 52. Adam IV † 1681 — Hedw. v. Zedlitz.
- 53. Jaroslav — 1. Mar. Elis. Frobelwitz; 2. Rosine Wiesemeuschel.

VI.
- 54. Hans Friedr. I † 1715 — Mar. Elis. v. Bibran † 1744.
- 55. Georg Alb.
- 56. Georg Fried. † 1700.
- 57. Chr. Friedr. † 1686.
- 58. Hans Sigism. † 1695.
- 59. Ernst Wilh. † 1637 — v. Zettritz.
- 60. Era Magd.
- 61. Mar. Luise † 1679.
- 62. Joh. Seb. † 1711 — Mrs. Hel. v. Zedlitz † 1726.
- 63. Eva Sofie † 1716 — Chr. Adam. Frh. Posadowski † 1716.
- 64. Hel. Ludmilla. — Friedr. Wilh. Frh. v. Posadowski † 1730.
- 65. Christof Wilh.

VII.
- 66. Joh. Elis. — Hans Chr. v. Hochberg.
- 67. Hans Friedr. II † 1739. — Magd. Sof. v. Stosch.
- 68. Hel. Sof. Charlotte † 1717.

VIII.
- 69. Johanne Eleonore † 1813 — Adam Leonhard v. Tschirski † 1786.
- 70. Carl Friedr. † 1787.
- 71. Joh. Max † 1816 — Hel. Friedr. v. Schmeinitz † 1812.
- 72. Gotlob Albrecht † 1823 — 1. Mar. Franc. Ernstine Gräfin Clairon d'Haussonville † 1783; 2. Wilhelmine Krusemark geschieden; 3. Terese Freiin v. Ritterstein † 1823.

IX.
- 73. Carl Friedr. Bern. Graf Sauerma † 1853 — Eugenie Gräfin Königsdorf † 1833.
- 74. Gotlob † 1800.
- 75. Wilhelmine † 1824 — Georg Ant. Graf Stosch † 1863.
- 76. Albrecht † 1809.

X.
- 77. Melanie — Moritz Graf Zedlitz Trützschler † 1858.
- 78. Eugen Graf Sauerma — Antonie Freiin v. Warkotsch.
- 79. Xaver Graf Sauerma — 1. Wanda Gräfin Stosch † 1856; 2. Ros. Spohr.

XI.
- 80. Max. — Math. Rfreiin v. Hiller.
- 81. Anna. — Albr. v. Schlieckman.
- 82. Paula † 1866.
- 83. Hippolyt. — Elis. Freiin Sauerma.
- 84. Marie. — F. C. S. v. Wedell.
- 85. Hans Friedr.
- 86. Eugenie.
- 87. Elisabeth. — Hippolyt Freiherr v. Sauerma.

XII.
- 89. Wanda.
- 90. Albrecht.
- 91. Elisabeth.
- 92. George Friedr.

Universitäts- und
Landesbibliothek Düsseldorf

Universitäts- und
Landesbibliothek Düsseldorf

Universitäts- und
Landesbibliothek Düsseldorf

Universitäts- und
Landesbibliothek Düsseldorf

Universitäts- und
Landesbibliothek Düsseldorf
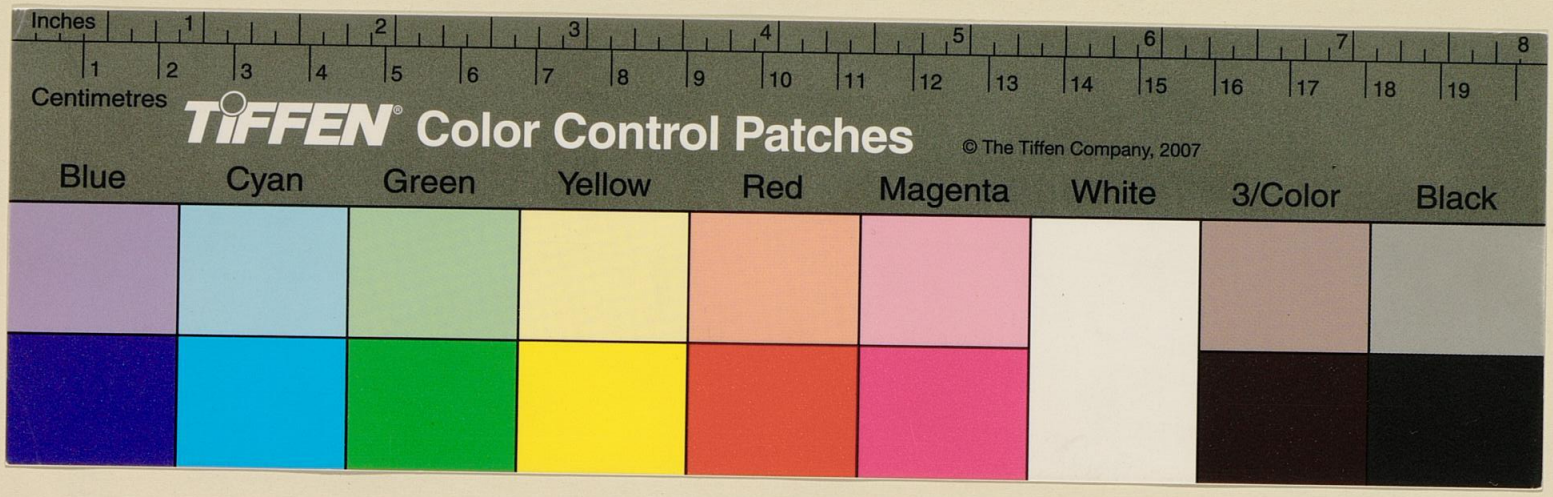
Universitäts- und
Landesbibliothek Düsseldorf