Graf Albrecht von Hohenberg

siegelt die Urkunde vom 29. November 1296

Graue Rudolf von Hohenberg

siegelt die Urkunde vom 27. Juni 1334.

Universitäts- und
Landesbibliothek Düsseldorf

Universitäts- und
Landesbibliothek Düsseldorf

Universitäts- und
Landesbibliothek Düsseldorf

Universitäts- und
Landesbibliothek Düsseldorf
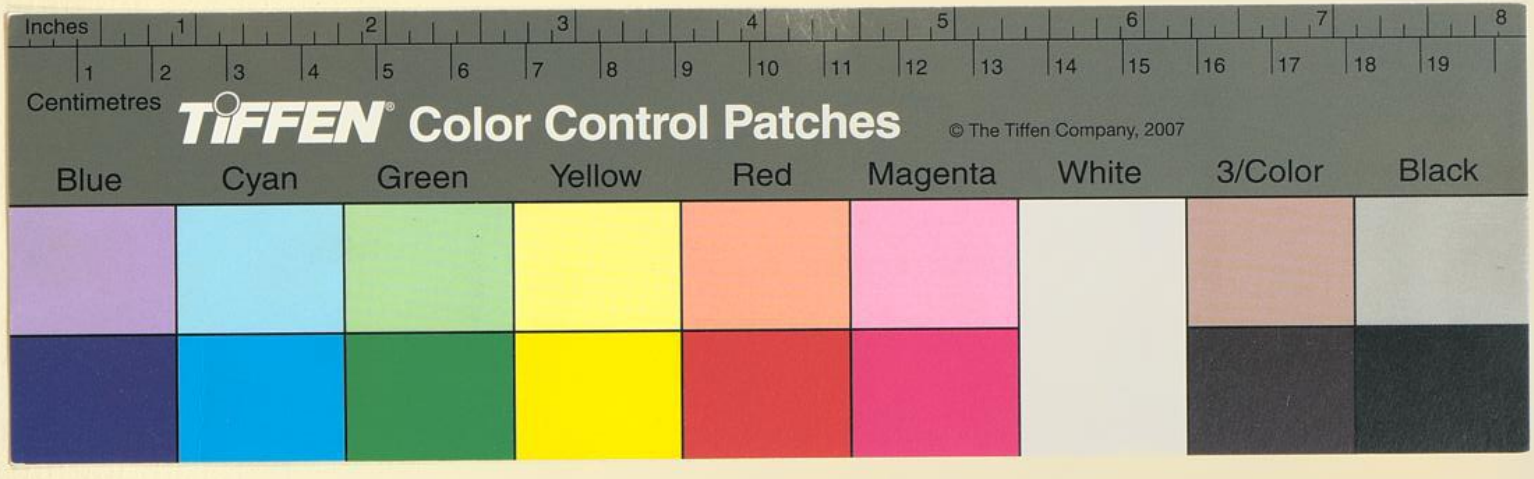
Universitäts- und
Landesbibliothek Düsseldorf