Stammtafeln.

Universitäts- und
Landesbibliothek Düsseldorf

Universitäts- und
Landesbibliothek Düsseldorf

S

A. Stel

. Stellentin
uf Dreetz,
38—1472.

49. Ru
t auf Dreetz u
1502, †
G. Marg

Margarethe,
, † 1598, 29. Au
G. Hans v. Rohr
auf Leddin.

3. Christoph
Dreetz und Lohm,
† 1669, 4. Mai.
garethe v. Wuthenoı
d. H. Segeletz.

Ludwig
1,
5, 9. Febr.
. Königsmarck,
v. Deging
enhausen.

Universitäts- und
Landesbibliothek Düsseldorf

Stammtafel I.

A. Stellentinsche Linie.

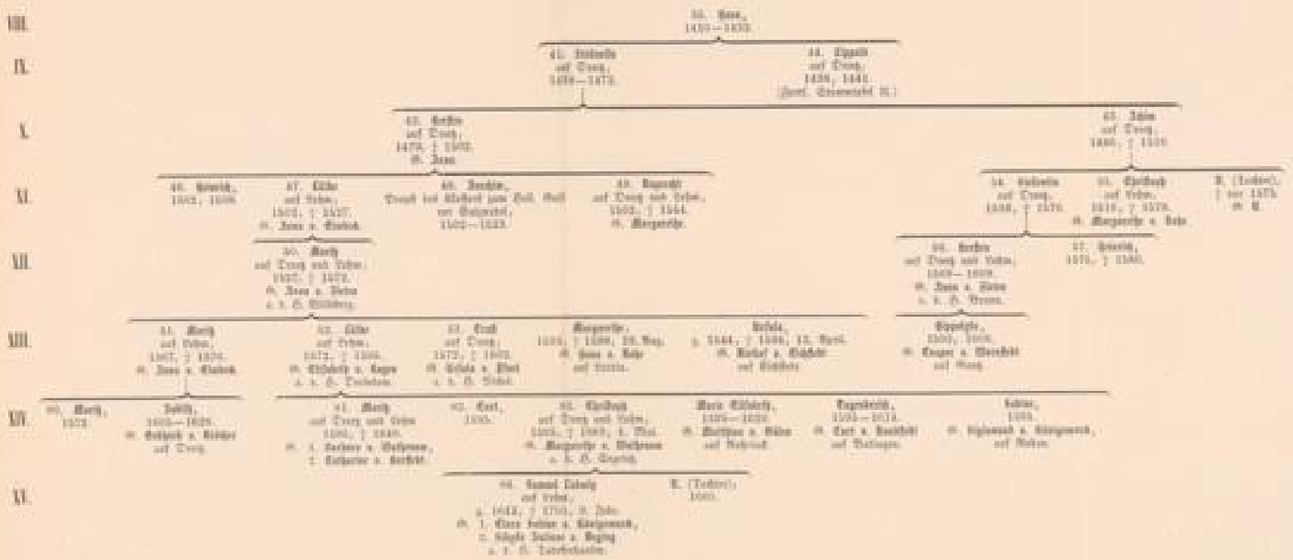

Universitäts- und
Landesbibliothek Düsseldorf

Universitäts- und
Landesbibliothek Düsseldorf

Universitäts- und
Landesbibliothek Düsseldorf

St

B. Lip

I. Nacht

Stellentin
Dreetz,
8—1472.
Stammtafel I.)

d 59.
l, auf Lo
47. 1502, †
G. Catharine
a. d. H.

64. Ch
auf D
1540, †
g G. Margareth
a. d. H.

einrich, 92. Ja
322. Majo
teinwehr. 161
G. Il

95. H
a
g. 1

h,
n u. Varsikow,
Juni.
hofen
in.

Universitäts- und
Landesbibliothek Düsseldorf

Stammtafel II.

II. Lippoldsche Linie.

I. Nachkommen von Hans (59.).

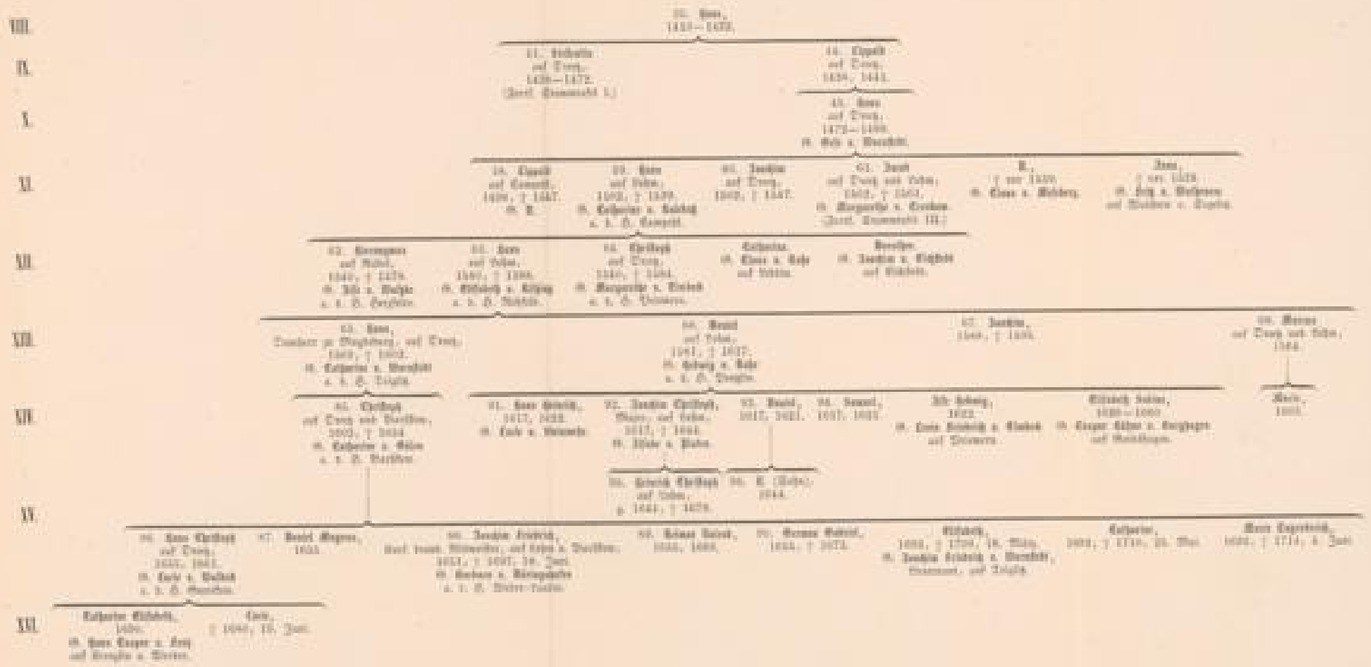

Universitäts- und
Landesbibliothek Düsseldorf

Universitäts- und
Landesbibliothek Düsseldorf

Universitäts- und
Landesbibliothek Düsseldorf

gen
m,
561.
a. d. H. Grabow.

76. Gebhard
auf Dreetz,
1561, † 1605.
G. Judith v. Kröcher a. d. H. Lohm.
(Forts. Stammtafel V.)

79. Melchior,
1561, † 1579.

gen
pehl,
1638.
chütten.

rie,
20.
. Schütten
ückwitz.

98. Hans Jürgen
auf Rodan,
1638, † 1683, 25. Oct

w.

Magdalene Eugendreich,
1679—1712.

Ursula Sophie,
1679, † 1716, 20. Aug.
G. N. v. Klitzing.

uchholtz,
Lentzke.

Anna Elisabeth,
g. 1668, † 1748, 29. M

116. Caspar J
Domherr zu Havelberg, auf
g. 1711, 8. Juli, † 1
G. Sophie Magdalene v. Platen

rich Joachim,
† als Kind

g. 1758,

Charlotte Luise,
April, † 1826, 4. Febr.
d Friedr. v. Krosigk
sau und Merbitz.

st Friedrich,
Buskow,
1859, 26. Juli.
istine v. Romberg
Brunn.

Luise,
auf
1853, 23. Sept.
Quitzow
G. Ahe.

Sophie Charlotte Wilhelmine,
g. 1793, 21. Juli, † 1807, 18. Sept.

Universitäts- und
Landesbibliothek Düsseldorf

Stammtafel III.

B. Lippoldsche Linie.

II. Nachkommen von Jacob (III.).

Jägersche oder Lehn-Bingelberger Linie.

Universitäts- und
Landesbibliothek Düsseldorf

Universitäts- und
Landesbibliothek Düsseldorf

Universitäts- und
Landesbibliothek Düsseldorf

dolph,
, auf L
, 28.
Krosigk
ben.

Ehrengard Auguste Sophie Henriette,
g. 1788, 19. Juni, † 1789, 27. Mai.

Ehrengard Luise Wilhelmine,
g. 1795, 22. Jan.
G. Carl Wilh. Ludw. v. Kröcher,
Rittmeister, auf Babe.

31. Anne,
Ober-N
g. 1817

, 25. April.

Helene Albertine,
g. 1828, 27. Nov.

Ida Sophie,
g. 1830, 13. Aug.,
G. Jacob v. Gerlach,
Landrath.

126. Conrad Heinrich Ferdinand
auf Cunrau,
g. 1793, 8. Sept., † 1837, 10. Febr.
G. Sophie v. Jena
a. d. H. Cöthen.

lbert Im Hans,
Mai,

Sophie Ulrike Elisabeth,
g. 1823, 6. Dec.,
† 1838, 13. März.

Bertha Ehrengard Charlotte,
g. 1826, 4. März,
† 1826, 12. Sept.

rie,
, † 18

Universitäts- und
Landesbibliothek Düsseldorf

Stammtafel IV.

Vehm-Bingelberger Stamm.

VIII.

(17) Hans Karl Wilhelm,
Kanonier zu Ehrenberg, auf Vehm,
x 1750, 18. Jan., † 1786, 11. Jan.
M. Eleonore Theodor Anna x Kaldor
x 1. D. Schwanenfeld.

VII.

(17) Friedrich Wilhelm Ernst,
Landesältester, auf Bingelberg,
x 1782, 11. Mai., † 1841, 27. Jan.
M. Sophie Wilhelm x Schwanenfeld
x 1. D. Kalmann

(17) Hans Gustav Adolf,
Major a. D. auf Vehmfeld, auf Vehm,
x 1784, 8. Mai., † 1841, 24. März.
M. Amalie Sophie x Kaldor
x 1. D. Schwanenfeld
(Zweig erlosch.)

(17) Friedrich August Karl,
Kreis-Chirurg, Stadt-Chirurg in Danzig,
x 1786, 11. Juni., † 1814, 10. Juni

(17) Karl Johann Julius,
x 1790, 20. März., † 1791, 1. Jan.

(17) Hugo Heinrich Albert,
Major, in Mainz-Mag. x D.,
x 1792, 20. Juni., † 1841, 20. Mai.

(17) Karoline Friedrich Gotthard
auf Kamsen,
x 1794, 4. Okt., † 1847, 11. Jan.
M. Sophie v. Bar x v. d. Goltz
(Zweig erlosch.)

Sophie Friedrike Wilhelmine Sophie,
x 1795, 4. Okt., † 1842, 1. Jan.
M. Friedrich Kaiser x Wiesenberg

Christoph August Friedrich Friedrich,
x 1796, 14. Juni., † 1826, 17. Mai.

Christoph Karl Friedrich Wilhelm,
x 1799, 13. Juni.,
M. Karl Wilh. Julius x Kaldor-Pilsenbeck, auf Vehm

VI.

(17) Friedrich Wilhelm,
Landrath a. D., auf Bingelberg,
x 1810, 1. Mai.
M. Agnes Henriette Sophie x Kaldor
x 1. D. Gladebeck

(17) Friedrich Albert August,
x 1814, 7. Okt., † 1842, 22. Mai.

(17) August Heinrich,
Maj. Chef. Kgl. Gard. x. F.,
x 1817, 14. Okt.

Maria Anna,
x 1818, 12. März., † 1819, 4. Mai.
M. Friedrich Wilhelm, Freiherr v. Bangelin,
Kammerherr x. Königl. Hofes x. D., Erbherr Bingelberg,
auf Kamsen

Friedrike Christiane,
x 1819, 12. März., † 1841, 24. Juni.
M. Hans Wilhelm Ernst x Schwanenfeld,
Hofmarschall x. D., auf Kleinkamsen x Kaldor

Agnes Sophie Auguste,
Pensionärin zum Kgl. Preuss.
x 1820, 8. Mai.

Friedrike Henriette,
x 1821, 4. Mai.

Mina Sophie Friedrike,
x 1822, 28. März., † 1842, 14. Juni.

Anna Charlotte,
x 1824, 27. Nov.

Ida Auguste,
x 1826, 17. Mai.,
M. Ernst v. Bernuth,
Oberstleut.

VII.

(17) Julius,
x 1846, 10. Mai.

(17) Ida Magdalene,
x 1846, 11. Juni.
† 1846, 14. März.

Wilhelmine Sophie,
x 1848, 9. Juni.

Fritz Friedrich Ida,
x 1849, 10. Mai.

VII.

(17) Hans Gustav Adolf,
Major a. D. auf Vehmfeld, auf Vehm,
x 1784, 8. Mai., † 1841, 24. März.
M. Amalie Sophie x Kaldor,
x 1. D. Schwanenfeld.

(17) Karoline Friedrich Gotthard
auf Kamsen,
x 1794, 4. Okt., † 1847, 11. Jan.
M. Sophie v. Bar
x 1. D. Kaldor.

VI.

(17) Hans Wilhelm Friedrich,
Kammerherr x. D.,
x 1810, 11. Mai.
M. Marie Sofie Walter Freiin.

(17) Hans Friedrich August Albert
auf Vehm,
x 1811, 22. März.

(17) Albert Gustav Adolf,
x 1812, 17. Mai., † 1842, 14. März.

(17) Wilhelm Friedrich Heinrich,
x 1814, 4. März., † 1846, 20. März.

Friedrike Amalie Anna Elise,
x 1815, 11. März., † 1842, 11. Nov.
M. Karl Hermann x Wiesenberg
auf Kamsen

Anna Sophie Auguste,
x 1817, 11. Okt.

Amalie Auguste Henriette,
x 1818, 4. Mai.
M. Julius Friedrich Wilhelm Hans x Kaldor
auf Vehm.

(17) Karoline Friedrich Gotthard
auf Kamsen,
x 1794, 4. Okt., † 1847, 11. Jan.
M. Sophie v. Bar
x 1. D. Kaldor.

(17) Karl Friedrich Wilhelm Hans,
x 1816, 9. Juni.

Sophie Friedrike Wilhelmine,
x 1818, 4. Mai.,
† 1846, 11. März.

Friedrike Christiane Charlotte,
x 1820, 4. Mai.,
† 1846, 14. Juni.

VII.

(17) Hans Karl Friedrich,
Frau zu Kamsen-Kaldor-Pilsenbeck,
x 1843, 11. Juni.

(17) Friedrich Hans Wilhelm,
Erbherr zu Kamsen-Kaldor-Pilsenbeck,
x 1845, 10. Mai.

Maria,
x 1846, 11. März., † 1847, 11. Juni.

Universitäts- und
Landesbibliothek Düsseldorf

Universitäts- und
Landesbibliothek Düsseldorf

Universitäts- und
Landesbibliothek Düsseldorf

Elisabeth Margarethe,
† 1674, 8. Aug.

Barbara Marie,
g. 1675, 25. Mai, † 1761, 4. Nov.
G. Ernst Christian v. d. Hagen auf Rhinow.

Anna Elisabeth,
g. 1681, 4. Febr.
G. Albrecht Christian v. Jürgaß,
Kapitän-Lieut. auf Metzelthin.

M

145. Carl Ludwig,
Major, auf Lohm und Dreetz,
g. 1732, 8. Sept., † 1791, 30. März.
G. Luise Wilhelmine v. Byern
a. d. H. Parchim.

Elisabeth Juliane Sophie,
g. 1717, 28. März,
† 1772, 1. Febr.

Magdalene Marie Dorothee,
g. 1719, 13. Sept., † 1797, 5. März.
G. Heinrich Christoph v. Byern,
Holländ. Hauptmann.

Sophie Helene Henriette,
g. 1780, 29. Sept., † als Kind.

Erdmuth Sophie Friederike Henriette,
g. 1785, 3. Aug., † 1801.

riederike,
Juni.
Georg v. Rohr,
Dannenwalde.

Ida Adelheid Bernhardine,
g. 1820, 17. Juni.

Armgard Ernestine Sophie,
g. 1827, 11. Jan.
G. Max Otto Sigismund v. Köckritz
auf Jagatschütz.

Anna Ottilie Hermine,
g. 1832, 12 April.
G. Franz Bruno v. Steinäcker,
Landrath, auf Brumby.

15
n. g

Universitäts- und
Landesbibliothek Düsseldorf

Stammtafel V.

II. Lippoldsche Linie.

II. Nachkommen von Jacob (VI.).

Geschichtliche oder Lehen Walter Haus

Universitäts- und
Landesbibliothek Düsseldorf

Universitäts- und
Landesbibliothek Düsseldorf

Universitäts- und
Landesbibliothek Düsseldorf

Universitäts- und
Landesbibliothek Düsseldorf

Stammtafel VI.

Familienglieder, deren Verwandtschafts-Verhältniß nicht festzustellen ist.

(Anhang zu Abtheilung II.)

1. **Anna**,
Aebtissin des Klosters Lindow,
1491, 1492.

2. **Elisabeth**,
Aebtissin des Klosters Lindow,
1538—1547.

3. **Ottilie**,
c. 1500.
G. **Heinrich v. Blumenthal**
auf Blumenthal und Herß.

4. **Armgard**,
c. 1500.
G. **Joachim v. Wenckern**
auf Lengerwische.

5. **Margarethe**,
1553.
G. **Anton v. Barghagen**
auf Schönhagen.

6. **Catherine**,
1559.
G. **Claus v. Meseberg**
auf Rohrlack.

7. **Ursula**,
1567.
G. **Jürgen v. Manteuffel**,
auf Seeg.

8. **Ortia**,
1576.

9. **Hippolyta**,
1571, 1582.
G. **Valentin v. Kalchuh**,
Kammergerichtsrath, auf Campehl.

10. **Margarethe**,
1574.
G. **Melchior v. Schütten**
auf Mancker.

11. **Catherine**,
1587—1611.
G. **Jürgen v. Gaitzow**
auf Grube.

12. **Dorothea**,
1594.
G. **Valentin v. Wittstruck**
auf Cantow.

13. **Anna**,
1620.
G. **Josias v. Platen**
auf Mesendorf.

14. **Marie**.
G. **Joachim v. Karstedt**
auf Rosenhagen.

15. **Anna**.
G. **Albrecht v. Hohendorf**

16. **II**.
G. 1. **Hans Caspar v. Kanden**,
2. **Matthias Christoph v. Lochow**
auf Zerchesar und Retzen.

17. **Dorothea**.
† 1689, 27. Mai.

Universitäts- und
Landesbibliothek Düsseldorf

Universitäts- und
Landesbibliothek Düsseldorf

Universitäts- und
Landesbibliothek Düsseldorf
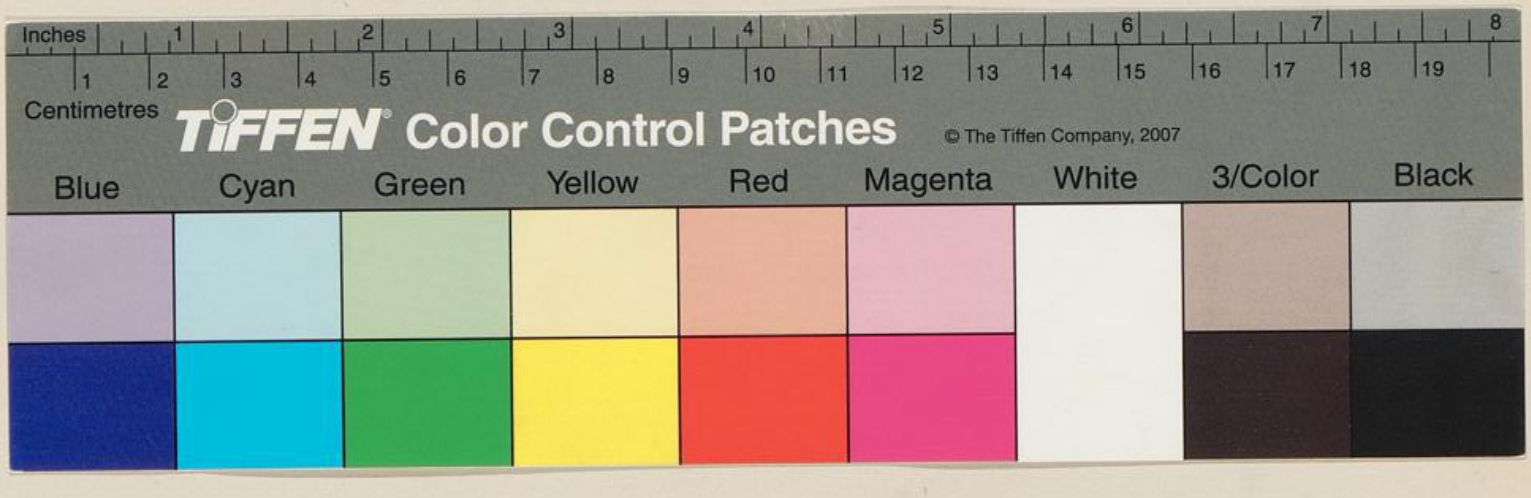
Universitäts- und
Landesbibliothek Düsseldorf