Verlag von **Justus Perthes** in **Gotha**:

MITTHEILUNGEN

AUS

JUSTUS PERTHES' GEOGRAPHISCHER ANSTALT

über

wichtige neue Erforschungen auf dem Gesammtgebiete der Geographie.

Herausgeg. von **Dr. A. Petermann.**

Erscheinen seit 1855 in Monatsheften à 1/3 Thlr. Preuss.

J. G. Mayr's Atlas der Alpenländer: Schweiz, Savoyen, Piemont, Süd-Bayern, Tirol, Salzburg, Erzherzogth. Oesterreich, Steyermark, Illyrien, Ober-Italien etc. 9 Blatt. Maassstab: 1:450,000. Preis 14 Thlr. 15 Sgr.

Erschienen ist die erste und zweite Lieferung, enthaltend Titelblatt und Section I, II, IV u. V. Preis 7 Thlr.

Reisen und Entdeckungen in Nord- und Central-Afrika in den Jahren 1849 bis 1855 von Dr. Heinrich Barth. Tagebuch seiner im Auftrag der Brittischen Regierung unternommenen Reise. 5 Bände compl. (Mit 16 Karten, 40 Bildern u. 154 Holzschnitten.) Preis der Bände I—V. gr. 8. in Callico 30 Thlr. Preuss.

Dasselbe Werk: Prachtausgabe in Lexicon-Format auf starkem Kupfer-Velinpapier, mit Bildern auf chinesischem Papier, in Callico geb. Preis der Bände I—V 60 Thlr. Pr.
Ausgabe in zwei Bänden. Im Auszuge bearb. 3 Thlr.

Dr. A. Ficker:

Bevölkerung der Oesterreichischen Monarchie

in ihren wichtigsten Momenten statistisch dargestellt. 60 Seit. Text u. 12 Kart. In Callico geb. Preis 28 Sgr.

The Lebanon, from Van de Velde's Map of the Holy Land (Syrien, aus Van de Velde's Karte des Heiligen Landes), Maassstab: 1:315,000. Mit Colorit der polit. Eintheilung und der Völkersitze im Libanon. Ein Blatt, 32 Zoll Rh. hoch, 25 Zoll Rh. breit. Preis 1 Thlr.

Herm. Berghaus: **Allgemeine Weltkarte in Mercator's Projection,** nach dem Stande der nautischen Aufnahmen im Jahre 1858. Aequatorial-Maassstab = 1:55.500.000 der natürlichen Grösse. 4 Blätter. In Mappe. Preis 1⅓ Thlr., aufgez. in Mappe 1⅚ Thlr.

Universitäts- und
Landesbibliothek Düsseldorf

Verlag von Justus Perthes in Gotha:

Dr. K. v. Spruner's Historisch-geographische Kartenwerke.

Historisch-geographischer Wand-Atlas,
nach K. v. Spruner und C. A. Bretschneider.

10 Karten z. Geschichte Europa's im Mittelalter bis auf die neue Zeit.

Begleitworte. I. Europa um 350 n. Chr. II. Europa im Anf. des VI. Jahrh. III. Eur. zur Zeit Carl's des Gr. IV. Eur. in d. 2. Hälfte des X. Jahrh. V. Eur. zur Zeit der Kreuzzüge. VI. Eur. zur Zeit des XIV. Jahrh. VII. Eur. zur Zeit der Reform. VIII. Eur. z. Zeit des 30jähr. Krieges. IX. Europa im XVIII. Jahrh. v. 1700—1789. X. Eur. zur Zeit Napoleon's, 1789—1815.

Preis in Mappe $18\frac{2}{3}$ Thlr., aufgez. in Mappe 30 Thlr.

Historisch-geographischer Schul-Atlas.
Zwei und Zwanzig illuminirte Karten in Kupferstich.

Preis geh. $2\frac{1}{2}$ Thlr., in Callico geb. mit gebr. Karten $2\frac{5}{6}$ Thlr., mit ungebr. Karten $2\frac{11}{12}$ Thlr.

Historisch-geographischer Schul-Atlas von Deutschland.
Zwölf illuminirte Karten in Kupferstich.

Preis geh. $1\frac{1}{2}$ Thlr., in Callico geb. mit gebr. Karten $1\frac{5}{6}$ Thlr., mit ungebr. Karten $1\frac{11}{12}$ Thlr.

Historisch-geographischer Schul-Atlas
des Gesammtstaates Oesterreich

von den ältesten bis auf die neuesten Zeiten. 13 illuminirte Karten in Kupferstich. geh. Preis $1\frac{2}{3}$ Thlr.

Historisch-geographischer Hand-Atlas.
Drei Abtheilungen. Nebst erläuternden Vorbemerkungen.

Zweite Aufl. Preis $34\frac{2}{3}$ Thlr., 3 Bde. in Callico geb. 36 Thlr., in Halbjuchten (mit gebr. Karten) $39\frac{3}{4}$ Thlr.

I. Atlas antiquus. 27 in Kupfer gest. color. K. mit 64 Nebenk. $6\frac{2}{3}$ Thlr., in Callico geb. $7\frac{1}{3}$ Thlr., in Halbjuchten (mit gebr. Karten) $8\frac{5}{12}$ Thlr.

II. Atlas zur Geschichte der Staaten Europa's vom Anfange des Mittelalters bis auf die neueste Zeit. 73 col. K. in Kupferst. mit über 100 Nebenkärtchen etc. In Callico geb. 22 Thlr., in Halbjuchten (mit gebr. Karten) $23\frac{7}{12}$ Thlr.

III. Atlas zur Geschichte Asiens, Africa's, America's u. Australiens. In 18 Karten, mit 9 Nebenkarten. Preis 6 Thlr., in Callico geb. $6\frac{2}{3}$ Thlr., in Halbjuchten (mit gebr. K.) $7\frac{3}{4}$ Thlr.

Universitäts- und
Landesbibliothek Düsseldorf

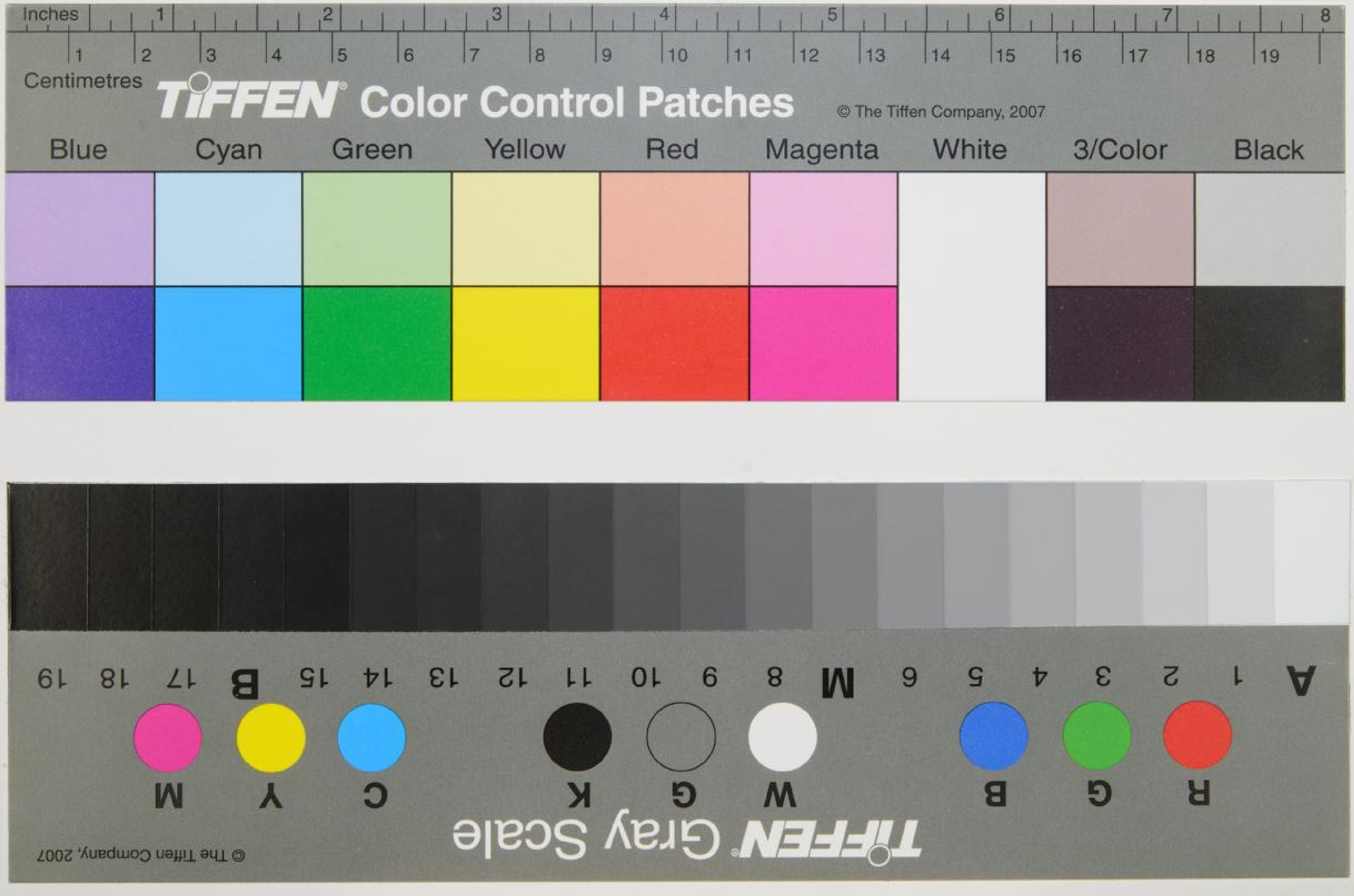

Universitäts- und
Landesbibliothek Düsseldorf

Verlag von **Justus Perthes** in **Gotha**:

Kartenwerke von Adolf Stieler.

Hand-Atlas über alle Theile der Erde und über das Weltgebäude. 83 colorirte Karten in Kupferstich. Neue Aufl. Preis 13 Thlr., in Callico geb. $13\frac{2}{3}$ Thlr., in Halbjuchten (mit gebrochenen Karten) $15\frac{1}{4}$ Thlr.

Mittlere Ausgabe in 63 Karten.

Neue Auflage. Preis cartonnirt 10 Thlr.

Auswahl von 31 Karten.

Neue Aufl. Preis $4\frac{1}{2}$ Thlr., in Callico geb. $4\frac{11}{12}$ Thlr.

Für die Besitzer älterer Auflagen von Stieler's Hand-Atlas sind die neuen Bearbeitungen der Karten aus den J. 1854—59 einzeln zu haben.

Ergänzungen zu Stieler's Hand-Atlas.

Der Preussische Staat. In 11 color. Karten in Kupferstich. 2. Aufl. 1858. Preis geb. 3 Thlr.

INHALT: Titel und Vorbemerkungen. — Der Preussische Staat (Uebersicht). I. Provinz Brandenburg. II. Prov. Pommern. III. Prov. Sachsen. IV. Prov. Schlesien. V. Prov. Westphalen. VI. Rheinprovinz, nördl. VII. Rheinprovinz, südl. VIII. Prov. Ost-Preussen. IX. Prov. West-Preussen. X. Prov. Posen.

Der Oesterreich. Kaiserstaat. I. Die zum Deutschen Bunde gehör. Kronländer. 8 color. Karten in Kupferst. (in 2 Lief.) 1855/56. Preis 2 Thlr.

INHALT: I. Niederösterr. II. Oberösterr. u. Salzburg. III. Steyerm. IV. Kärnthen, Krain u. Küstenland. V. Tyrol und Vorarlberg. VI. Böhmen, westl. VII. Böhmen, östl. VIII. Mähren u. Schles.

Die Europäisch-Russischen Grenzländer. 10 color. Karten in Kupferstich. 1857. Preis geb. $2\frac{5}{6}$ Thlr.

INHALT: Titel und Vorbemerkungen — Lappland — Finnland, Esthland u. Ingermanland — Livland — Kurland u. Kowno — Königr. Polen — Wolhynien u. Podolien — Moldau u. Bessarabien — Chersson — Halbinsel Krim — die Küsten des Azow'schen Meeres.

Deutschland, Königr. der Niederlande, Königr. Belgien und die Schweiz mit angrenzenden Ländern.

25 Karten. Neue Ausgabe $4\frac{1}{2}$ Thlr., in Mappe $5\frac{5}{6}$ Thlr., aufgez. in Futteral 8°. $8\frac{1}{2}$ Thlr., aufgez. mit Rollen $9\frac{5}{6}$ Thlr.

Universitäts- und
Landesbibliothek Düsseldorf