AANVULLINGEN EN VERBETERINGEN.

Bladz.

1. Z. M. de Koning is sedert 30 September 1878 verloofd met ADELHEID *Emma* WILHELMINA THERESIA, Prinses VAN WALDECK-PYRMONT, geb. te Arolsen 2 Augustus 1858, dochter van Prins Georg Victor en van Helena Wilhelmina Henriëtte Pauline Marianne, Prinses VAN NASSAU.

3. Z. K. H. Prins *Hendrik* is getrouwd te Potsdam 24 Augustus 1878.

7. A. 9. Majoor bij de generale staf 1878, tr. te 's Gavenhage 19 September 1878 Sophia Wilhelmina Maria Vrolijk, geb. te Utrecht 14 Maart 1845, dochter van Dr. Agnietes en van Anna Jacoba van Gennep.

17. reg. 9 v. o. Staat von Inn und Kniphuisen, lees von Innhausen und Kniphausen.

20. D. 13. Tr. te Arnhem 25 Julij 1878 Dr. Diederik Johannes Korteweg, leeraar aan de hoogere burgerschool te Breda, zoon van ~~Mr. Diederik Johannes en van Anna de Laat~~.

26. C. *f.* Een zoon, geb. te Utrecht 3 December 1878.

27. G. (K3).

29. B. Substituut-officier bij de arrondissements-regtbank te Eindhoven 1867, lid der internationale regtbank in Egypte.

Universitäts- und
Landesbibliothek Düsseldorf

Bladz.

42. Regel 12 en 13 vervalt.

83. 2. *d.* Tr. op den huize Wulperhorst bij Zeist 3 October 1878 Mr. Joachim Ferdinand de Beaufort, geb. te Leusden 30 Mei 1850, zoon van Aarnoud Jan en van Anna Alijda Stoop.

86. A. 2. Tr. te Amsterdam.

89. A. 7. St. te 's Gravenhage.

90. B. Adjudant des Konings, i. b. d. 1878.

91. D. Staat (K2 *m. k.*), lees (K2 *m. s.*) (EL2).

109. D. 10. W. A. baron Mulert heeft vergunning gevraagd, voor zijn zoon, om den naam van van Omphal bij diens naam te voegen.

115. B. Mevr. van Panhuijs geb. von Innhausen und Kniphausen, st. te Groningen 8 November 1878.

121. J. 1. Jonkvr. M. C. S. v. Panhuijs, tr. 2° op het kasteel Haeren 14 November 1878 L. A. C. baron de Negri.

130. D. 2. A. E. Munnicks van Cleeff, geb. te 's Gravenhage 30 September 1824. C. C. A. ridder van Rappard tr. 2° te Utrecht 9 December 1859; zijn 2e echtgenoote is geb. te Utrecht 9 Maart 1832.

131. D. 6. A. C. J. van Eelde, geb. te Utrecht 30 September 1828. A. M. R. Karsten, geb. te Amersfoort 22 Februarij 1837, dochter van Simon en van Barbara Maria Schade van Westrum.

136. B. 5. Mr. Jan Willem, lees Mr. Jan Willemson.

147. B. Bij koninklijk besluit van 19 September 1833 is hem vergund de namen Sjuck Gerrold

Universitäts- und
Landesbibliothek Düsseldorf

Universitäts- und
Landesbibliothek Düsseldorf

Universitäts- und
Landesbibliothek Düsseldorf

Bladz.

Juckema van Burmania bij zijn familienaam te voegen; deze namen heeft hij aangenomen ingevolge testamentaire dispositie, in dato 22 September 1720, waarbij zijn vader, die heer was van Camminghaburgh en tot Oosterbroek, bepaald heeft dat de bezitter dier goederen verpligt was gemelde namen aan te nemen.

149. F. V. baron d'Anethan st. te Yperen 20 October 1835, page des Konings 1814, luitenant bij de kurassiers 1827, ridmeester in Belgische dienst 1830.

150. G. 5. Bij koninklijk besluit van 29 Mei 1870 is hem vergund de namen Juckema van Burmania bij zijn familienaam te voegen.

156.	reg.	12.	Staat	Eijsinga,	lees	Eijsinga.
157.	„	4.	„	Lemstersluys,	„	Leemstersluis.
160.	„	8.	„	Clifford,	„	Clifford.
161.	„	5 v. o.	„	Giesenburg,	„	Giessenburg.
166.	„	2 v. o.	„	Beyer,	„	Beijer.
167.	„	9.	„	Royen,	„	Roijen.
170.	„	5 v. o.	„	Cloese,	„	Cloete.
171.	„	16.	„	Martens,	„	Martens.

Universitäts- und
Landesbibliothek Düsseldorf

Universitäts- und
Landesbibliothek Düsseldorf

Universitäts- und
Landesbibliothek Düsseldorf

Universitäts- und
Landesbibliothek Düsseldorf

Universitäts- und
Landesbibliothek Düsseldorf

187/41 II 26 Lz 3 – We
Inschr

Universitäts- und
Landesbibliothek Düsseldorf
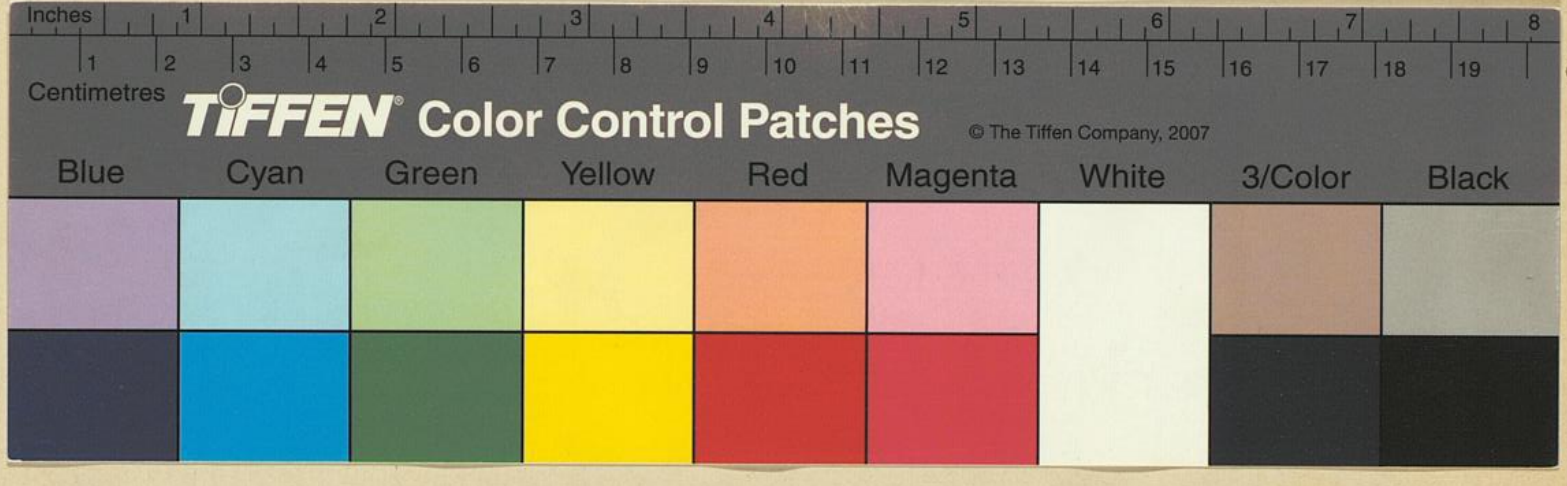
Universitäts- und
Landesbibliothek Düsseldorf