KONINKLIJK HUIS DER NEDERLANDEN.

Willem I, Frederik, Koning der Nederlanden, Prins van Oranje-Nassau, Groothertog van Luxemburg, Hertog van Limburg; zoon van Prins Willem V en van Frederika Sophia Wilhelmine, Prinses van Pruissen, geb. te 's Gravenhage 24 Augustus 1772, st. te Berlijn 12 December 1843, Souvereine Vorst der Nederlanden 6 December 1813, ingehuldigd als Koning der Nederlanden te Brussel 21 September 1815, doet afstand van den troon 7 October 1840 en neemt den titel aan van Graaf van Nassau, tr. 1° te Berlijn 1 October 1791 Frederike Louise *Wilhelmine*, Prinses van Pruissen, geb. te Berlijn 18 November 1774, st. te 's Gravenhage 12 October 1837, dochter van Koning Friedrich Wilhelm II en van Friderike Louise, Landgravin van Hessen Darmstadt.

Tr. 2° te Brussel 16 Mei 1841, *Henriette* Adrienne Louise Flore, Gravin d'Oultremont, geb. te Maastricht Februarij 1792, st. op het kasteel Raedt bij Aken 26 October 1864, dochter van Graaf Ferdinand Louis François Michel en van Johanna Susanna Hartsinck.

Kinderen:

A. *Willem II*, Frederik George Lodewijk, Koning der Nederlanden, Prins van Oranje-Nassau, Groothertog van Luxemburg, Hertog van Limburg, geb. te 's Gravenhage 6 December 1792, st. te Tilburg 17 Maart 1849, ingehuldigd te Amsterdam 28 November 1840, tr. te St. Petersburg 21 Februarij 1816 *Anna Paulowna*, Groothertogin van Rusland, geb. te St. Petersburg

Universitäts- und
Landesbibliothek Düsseldorf

7/18 Januarij 1795, st. op den huize Buitenrust bij 's Gravenhage 1 Maart 1865, dochter van Keizer Paul I en van Maria Feodorowna (Sophie Dorothee Auguste Luise) Hertogin VAN WURTEMBERG.

Kinderen:

1. *Willem III*, ALEXANDER PAUL FREDERIK LODEWIJK, Koning DER NEDERLANDEN, Prins van Oranje-Nassau, Groothertog van Luxemburg, geb. te Brussel 19 Februarij 1817, ingehuldigd te Amsterdam 12 Mei 1849, tr. te Stutgart 18 Junij 1839 *Sophia* FREDERICA MATHILDA, Prinses VAN WURTEMBERG, geb. te Stutgart 17 Junij 1818, st. op het huis ten Bosch 3 Junij 1877, dochter van Koning Wilhelm I, Friederich Carl en van Catharina Paulowna, Groothertogin VAN RUSLAND.

Kinderen:

   a. *Willem* NICOLAAS ALEXANDER FREDERIK KAREL HENDRIK, Prins VAN ORANJE, geb. te 's Gravenhage 4 September 1840.
   b. WILLEM FREDERIK *Maurits* ALEXANDER HENDRIK KAREL, Prins DER NEDERLANDEN, geb. te 's Gravenhage 15 September 1843, st. aldaar 4 Junij 1850.
   c. WILLEM *Alexander* KAREL HENDRIK FREDERIK, Prins DER NEDERLANDEN, geb. te 's Gravenhage 25 Augustus 1851.

2. WILLEM *Alexander* FREDERIK CONSTANTIJN NICOLAAS MICHIEL, Prins DER NEDERLANDEN, geb. te 's Gravenhage 2 Augustus 1818, st. op het eiland Madera 20 Februarij 1848.

3. WILLEM FREDERIK *Hendrik*, Prins DER NEDERLANDEN, geb. te Soestdijk 13 Junij 1820, tr. te Weimar 19 Mei 1853 *Amalia* MARIA DA GLORIA AUGUSTA, Hertogin VAN SAXEN WEIMAR EISENACH, geb. te Gent 20 Mei 1830, st. in het paleis te Walferdinge

Universitäts- und
Landesbibliothek Düsseldorf

tr. 2e. te Arolsen 7 January 1879 Emma Adelaïde Wilhelmine Therese prinses van Waldeck Pyrmont, geb

Uit dit huwelijk.
Wilhelmina Helena Pauline Maria, geb te Gravenhage 31 Aug 1880, zaterdag. 6 uur.

st. te Parijs (Rue Auber 19) 11 july 1879, 's morgens 10¾ uur, aan de gevolgen van pleuris.

Adelbert 1 kl 13 jany 30
luit ter zee 2 kl 16 jan 36
1 kl 11 Mrt 38
kapt luit 12 jany 39
kapt 20 mei 40
schoolbijmaat 18 dec 47
Vice admiraal 1 Jan 51
luit adm. opperbeveelh der vloot 18 feb 52
admiraal leeuw veldmaarschalk 78
stadhouder v Luxemburg Oct 1856

sterft te Wolfersdonge Dinsdag 13 jan 1879 's morgens 5 uur, aan een hevige hersenbloeding, nadat hij eenige dagen te voren de mazelen gehad had. Was 2 jan. ziek geworden.

trzle Potsdam 24 Augustus 1878. Hg st. opdat slot Walferdange
14 January 1879, 's morgens 4½ uur

1 st. te Dresden 20 Juny 1888, ~~gah~~ 2de
met Albert prins van Saxen Altenburg.

6 Mei 1895

st. op den huize de Paauw bij Wassenaar 8 Sept. 1881. 's avonds half elf uur
⊥ in het koninklijk paleis (Huwelijkte inschrijven te s'Hage 9 july 1825.)

Prins Frederik:

1810 Off in het Pruis. leger

28 dec 1813 Kol inf, en grondmeester derart. in Ned. dienst

hy Heer Kolonel generaal by het 2 reg pruis. inf (garde-c vaal)

en chef v het 15e Westphalsche inf regement

chef v h russ. reg. grenadiers van Rostow no 2.

Mei 1814 luit generaal

5 jany 1826 generaal chef artillerie

1 july 1826 commis en ex generaal van Oorlog

5 dec 1829 Admiraal v de vloot en Kolonel generaal der verschillende wapenen der landmacht, alsmede ~~de~~ opper directie van het departement en het toezigt over de algemeene directie der genie, generaal chef artl, benevens goed mr v dit wapen

1 Oct 1840 ontslag met behoud v de rang regulier der artl.

26 nov 1840 veldmarschalk

8 apr 49. opper level over verschillende wapen, korps v h leger

alsmede tot 28 jany 1858 hetopper toezigt over de Kon Mil Akademie

mede 10 daagsch veldtogt grootkruis M W orde

[illegible] DER NEDERLANDEN, geb. te [illegible]
5 Augustus 1828, st. te Stokholm 30 Maart 1871,
tr. te Stokholm 19 Junij 1850 *Karel XV*, LODEWIJK
EUGENIUS, Koning VAN ZWEDEN en NOORWEGEN, geb.
te Stokholm 3 Mei 1826, zoon van Koning Joseph
François Oscar en van Joséphine Maximilienne Auguste,
Hertogin VAN LEUCHTENBERG.

Universitäts- und
Landesbibliothek Düsseldorf

Prins Frederik:

1810 Off in het Pruis. leger

6 dec 1813 Kol inf, en gouverneur van Ned. dienst

bij Blücher kolonel generaal bij het 2 reg pruis. inf (garde en veld

en chef v het 15e Westphalische inf regiment

chef v h russ. reg. grenadiers van Rostow no 2.

Mei 1814 luit generaal

7 jany 1826 generaal chef artillerie

1 july 1826 comm en generaal van Oorlog

1 dec 1829 Admiraal v de vloot en kolonel generaal der verschillende wapenen der landmacht, alsmede ~~het~~ opper directie van het departement en het toezicht over de algemeene directie der genie, generaal der art, benevens generaal van dat wapen

1 Oct 1840 ontslag met behoud v de rang v opperbevelhebber der art.

26 nov 1840 veldmarschalk

8 apr 49. opper level over de verschillende wapen, leger en v h leger

als mede het 28 jany 1858 het opper toezicht over de Kon Mil Akademie

mede 10 daagse veldtocht grootkruis MW orde

Universitäts- und
Landesbibliothek Düsseldorf

Universitäts- und
Landesbibliothek Düsseldorf

(Luxemburg) 1 Mei 1872, dochter van Hertog Carl Bernhard en van Ida, Hertogin van SAXEN MEININGEN.

Sedert 15 April 1878 verloofd met *Maria* ELISABETH LOUISA FREDERIKA, Prinses VAN PRUISSEN, geb. te Berlijn 14 September 1855, dochter van Prins Friedrich Carl en van Marie Anna, Hertogin VAN ANHALT.

4. WILLEM ALEXANDER ERNST FREDERIK CASIMIR, Prins DER NEDERLANDEN, geb. te Brussel 21 Mei en st. aldaar 22 October 1822.
5. WILHELMINA MARIA *Sophia* LOUISA, Prinses DER NEDERLANDEN, geb. te 's Gravenhage 8 April 1824, tr. aldaar 8 October 1842 KAREL ALEXANDER AUGUST JEAN, Groothertog VAN SAXEN WEIMAR EISENACH, geb. te Weimar 24 Junij 1818, zoon van Groothertog Carl Friedrich en van Maria Paulowna, Groothertogin VAN RUSLAND.

B. WILLEM *Frederik* KAREL, Prins DER NEDERLANDEN, geb. te Berlijn 28 Februarij 1797, tr. te Berlijn 21 Mei 1825 *Louisa* AUGUSTA WILHELMINA AMALIA, Prinses VAN PRUISSEN, geb. te Koningsbergen 1 Februarij 1808, st. op den huize de Paauw te Wassenaar 6 December 1870, dochter van Koning Friederich Wilhelm en van Louisa Auguste Wilhelmine Amalie, Groothertogin VAN MECKLENBURG STRELITZ.

Kinderen:

1. *Wilhelmina* FREDERICA ALEXANDRINA ANNA LOUISA, Prinses DER NEDERLANDEN, geb. te 's Gravenhage 5 Augustus 1828, st. te Stokholm 30 Maart 1871, tr. te Stokholm 19 Junij 1850 *Karel XV*, LODEWIJK EUGENIUS, Koning VAN ZWEDEN en NOORWEGEN, geb. te Stokholm 3 Mei 1826, zoon van Koning Joseph François Oscar en van Joséphine Maximilienne Auguste, Hertogin VAN LEUCHTENBERG.

Universitäts- und
Landesbibliothek Düsseldorf

2. Frederik Willem Nicolaas Karel, Prins der Nederlanden, geb. te 's Gravenhage 6 Julij 1833, st. te 's Gravenhage 1 November 1834.

3. *Willem* Frederik Nicolaas Albert, Prins der Nederlanden, geb. op het Loo 22 Augustus 1836, st. te 's Gravenhage 23 Januarij 1846.

4. Wilhelmina Frederika Anna Elisabeth *Maria*, Prinses der Nederlanden, geb. op den huize de Paauw 5 Julij 1841, tr. te Wassenaar 19 Julij 1871 *Wilhelm* Adolph Maximilien Carl, Vorst zu Wied, geb. te Neu-Wied 22 Augustus 1845, zoon van Prins Wilhelm Herman Carl en van Marie Wilhelmine Friederike Elisabeth, Gravin van Nassau-Weilburg.

C. Wilhelmina Frederika Louisa Paulina Charlotta, Prinses van Oranje-Nassau, geb. te Berlijn 1 Maart 1800, st. te Freijenwalde 22 December 1806.

D. Wilhelmina Frederika Louise Charlotta *Marianne*, Prinses der Nederlanden, geb. te Berlijn 9 Mei 1810, tr. te 's Gravenhage 14 September 1830 Friedrich Heinrich *Albert*, Prins van Pruissen, geb. te Koningsbergen 4 October 1809, zoon van Koning Friedrich Wilhelm. Dit huwelijk is ontbonden 28 Maart 1849.

Broeders en zuster:

I. Een levenlooze zoon 23 Maart 1769.

II. *Frederika* Louisa Wilhelmina, Prinses van Oranje-Nassau, geb. te 's Gravenhage 28 November 1770, st. te Amsterdam 15 October 1819, tr. te 's Gravenhage 14 October 1790 *Carl* Georg August, Erfprins van Brunswijk Wolfenbuttel, geb. te Londen 8 Februarij 1766, st. 20 September 1807, zoon van Hertog Carl Wilhelm Ferdinand en van Augusta Prinses van Engeland.

III. *Frederik* Willem George, Prins van Oranje-Nassau, geb. te 's Gravenhage 15 Februarij 1774, st. te Padua

Universitäts- und
Landesbibliothek Düsseldorf

BINNENLAND.

Haagsche Courant. DEN HAAG, 24 Maart. 1911

— Hofbericht.

De Koningin-moeder woonde gister-avond in den Schouwburg de opvoering van de „Trouvère" door de Fransche Opera bij.

De Koningin-moeder zal tegen het laatst dezer maand een bezoek ontvangen van de hertogin van Albany, haar zuster, die een tiontal dagen bij H. M. zal logeeren.

Den 7n April zal in opdracht van de Koningin het stoffelijk overblijfsel van prinses Pauline van Oranje-Nassau, door den eersten kamerheer van den Bosch worden overgebracht van het kerkhof van Freienwalde, in Brandenburg, naar Delft, ter bijzetting in den koninklijken grafkelder.

Deze prinses Pauline, geboren 1 Maart 1800 te Berlijn, was de dochter van onzen lateren koning Willem I. Zij overleed 22 December 1806 op het aan den koning van Pruissen toebehoorende landgoed Freienwalde, welke bezitting, waarin het kerkhof is gelegen, in eigendom aan de opvolgende koningin is verbleven, totdat het kort geleden werd verkocht en daarbij in particuliere handen is overgegaan. Naar aanleiding daarvan werd tot de overbrenging besloten.

Erbach aan den Rijn, in Nassau
te Erbach 4 Juny
der orde van Katharina van
Rusland, geboren burgeres van 's Gravenhage bij stedelijk
besluit van april 1830

Fotocollectie nr 3

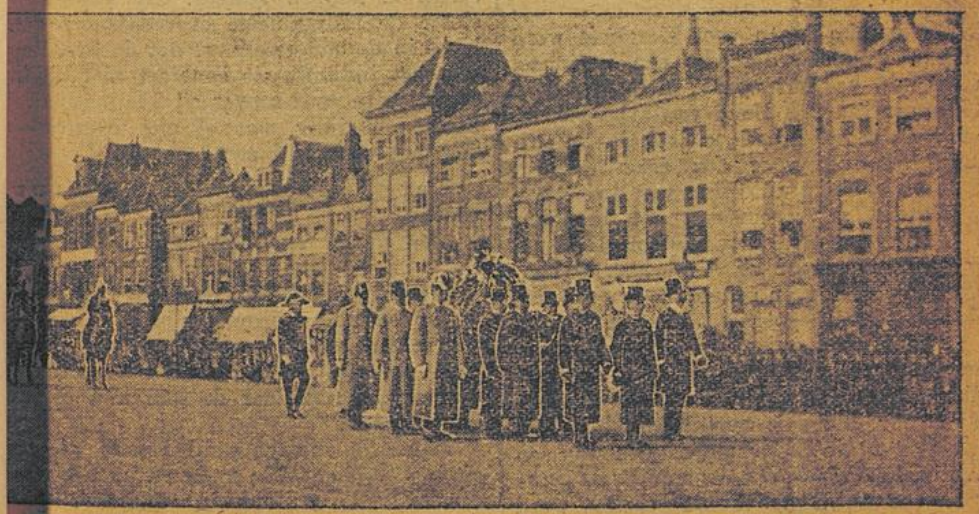

Haagsche courant van 13 April 1911

overbrenging van het stoffelijk overschot van Prinses Wilhelmina Paulina van Oranje-Nassau naar den Koninklijken grafkelder te Delft.

Universitäts- und
Landesbibliothek Düsseldorf

BINNENLAND.

Haagsche Courant. DEN HAAG, 24 Maart. 1911

— Hofbericht.

De Koningin-moeder woonde gister-avond n den Schouwburg de opvoering van de ,Trouvère'' door de Fransche Opera bij.

De Koningin-moeder zal tegen het laatst lezer maand een bezoek ontvangen van de ertogin van Albany, haar zuster, die een iontal dagen bij H. M. zal logeeren.

Den 7n April zal in opdracht van de Koningin het stoffelijk overblijfsel van rinses Pauline van Oranje-Nassau, door len eersten kamerheer van den Bosch worden overgebracht van het kerkhof van Freienwalde, in Brandenburg, naar Delft, er bijzetting in den koninklijken grafelder.

Deze prinses Pauline, geboren 1 Maart 800 te Berlijn, was de dochter van onzen ateren koning Willem I. Zij overleed 22 December 1806 op het aan den koning van Pruissen toebehoorende landgoed Freienwalde, welke bezitting, waarin het kerkhof gelegen, in eigendom aan de opvolgende oningin is verbleven, totdat het kort geeden werd verkocht en daarbij in partiuliere handen is overgegaan. Naar aanleiing daarvan werd tot de overbrenging beloten.

Universitäts- und
Landesbibliothek Düsseldorf

Rubb. Mij. Aand. 3/4, Kolon. Rubb. Aand. 1
Soengey Raya Rubb. Cult. 1, Amst. Deli
Aand. 6 1/2, Amst, Deli Co. Cert. 1/4, An
Langk. Co. A. 1 1/2, Amst. Langk. Co. p
A. 2, Bindjey Tab. Mij. Aand. 1/2 Deli
Aand. 1 1/2, Deli Mij. Cert. 1/4, Rott. Deli
Aand. 5 1/2, Senembah Mij. Aand. 2 1/4, Serd
Tab. Mij. Aand. A 3 3/4, Serdang Tab.
Aand. B 3/4, Sum. Cult. Mij. 2 pCt.

Lager: Rotterd. Bank Aand. 1 1/4 C
tuur Mij. der Vorstenl. Aand. 1, Guya
Goud Plac. pref. A. 2 1/2 Great Cobar Aa
3 1/2, Dordts. Petr. Ind. Mij. A. 1/2, Amst. Ru
Cult. Mij. Aand. 3. Nederl. Rubb. Mij. Aand
Arendsburg Tab. Mij. Cert. 1/4, Deli C
Mij. 3/4, Medan Tab. Mij. Aand. 4 pCt.

Slotkoersen.

Banda Cred. & Handelsv. Aand. 55 7/8
Ned.-Ind. Handels Mij. Aand. f 1000.— 25
Guyana Goud Plac. pref. Aand. 45
Dordtsche Petr. Ind. Mij. gew. Aand. 16
Russ. Petr. & Liquid. Fuel. Serie B Deb
6 pCt. 61 3/8
Senembah Tabak Mij. Aand. 496
Ned.-Ind. Spoorweg Aand. 263 1/2
Modjokerto Stoomtram Mij. Aand. 28
Probolingo Stoomtram Mij. Aand. 45 1/8
Kon Ned. Mij. tot Expl. van Petroleu
bronnen Aand. à f 100, 474.
dito à f 1000, 478 1/2—481 1/2.
dito Cert. v. Aand. à f 100, 473—477.
Prolongatie 2 3/4 pCt.

TIJDELIJK GENOTEERDE FONDS
Hong. Hyp. Bk. O. 4 1/2, 99 3/4.
Amalg. Copp. Co. C.v A. 64—64 1/16

2. Frederik Willi
Nederlanden,
st. te 's Gravenh
3. *Willem* Frederi
Nederlanden,
st. te 's Gravenha
4. Wilhelmina Fr
Prinses der Ne
Paauw 5 Julij 18
Wilhelm Adolph
geb. te Neu-Wie
Prins Wilhelm Her
Friederike Elisabet

C. Wilhelmina Freder
Prinses van Oranje-
1800, st. te Freijenw

D. Wilhelmina Frederi
Prinses der Nederla
tr. te 's Gravenhage
Heinrich *Albert*, Prin
bergen 4 October 1809, zoon van Koning Friedrich Wilhelm. Dit huwelijk is ontbonden 28 Maart 1849.

Broeders en zuster:

I. Een levenlooze zoon 23 Maart 1769.

II. *Frederika* Louisa Wilhelmina, Prinses van Oranje-Nassau, geb. te 's Gravenhage 28 November 1770, st. te Amsterdam 15 October 1819, tr. te 's Gravenhage 14 October 1790 *Carl* Georg August, Erfprins van Brunswijk Wolfenbuttel, geb. te Londen 8 Februarij 1766, st. 20 September 1807, zoon van Hertog Carl Wilhelm Ferdinand en van Augusta Prinses van Engeland.

III. *Frederik* Willem George, Prins van Oranje-Nassau, geb. te 's Gravenhage 15 Februarij 1774, st. te Padua

Rubb. Mij. Aand. 3/4, Kolon. Rubb. Aand. 1
Soengey Raya Rubb. Cult. 1, Amst. Deli C
Aand. 6 1/2, Amst, Deli Co. Cert. 1/4, Am
Langk. Co. A. 1 1/2, Amst. Langk. Co. pre
A. 2, Bindjey Tab. Mij. Aand. 1/2 Deli M
Aand. 1 1/2, Deli Mij. Cert. 1/4, Rott. Deli M
Aand. 5 1/2, Senembah Mij. Aand. 2 1/4, Serda
Tab. Mij. Aand. A 3 3/4, Serdang Tab. M
Aand. B 3/4, Sum. Cult. Mij. 2 pCt.

Lager: Rotterd. Bank Aand. 1 1/4 C
tuur Mij. der Vorstenl. Aand. 1, Guya
Goud Plac. pref. A. 2 1/2 Great Cobar Aa
3 1/2, Dordts. Petr. Ind. Mij. A. 1/2, Amst. Rub
Cult. Mij. Aand. 3. Nederl. Rubb. Mij. Aand.
Arendsburg Tab. Mij. Cert. 1/4, Deli Cu
Mij. 3/4, Medan Tab. Mij. Aand. 4 pCt.

Slotkoersen.

Banda Cred. & Handelsv. Aand. 55 7/8
Ned.-Ind. Handels Mij. Aand. f 1000.— 255
Guyana Goud Plac. pref. Aand. 45
Dordtsche Petr. Ind. Mij. gew. Aand. 164
Russ. Petr. & Liquid. Fuel. Serie B Debe
6 pCt. 61 3/8
Senembah Tabak Mij. Aand. 496
Ned.-Ind. Spoorweg Aand. 263 1/2
Modjokerto Stoomtram Mij. Aand. 28
Probolingo Stoomtram Mij. Aand. 45 1/8
Kon Ned. Mij. tot Expl. van Petroleum
bronnen Aand. à f 100, 474.
dito à f 1000, 478 1/2—481 1/2.
dito Cert. v. Aand. à f 100, 473—477.
Prolongatie 2 3/4 pCt.

TIJDELIJK GENOTEERDE FONDS
Hong. Hyp. Bk. O. 4 1/2, 99 3/4.
Amalg. Copp. Co. C.v A. 64—64 1/16

st op het kasteel Rheinhartshausen bij Erbach aan den Rijn, in Nassau
29 Mei 1883, 's morgens 5 3/4 uur, begr te Erbach 4 Juny
broeder Louisa orde van Pruisen, der orde van Katharina van
Rusland, gebroeder burgeres van 's Gravenhage bij stedelijk
besluit van april 1830

Fotocollectie 3

Haagsche courant van 13 April 1911

e overbrenging van het stoffelijk overschot van Prinses Wilhelmina Paulina van Oranje-Nassau naar den Koninklijken grafkelder te Delft.

Universitäts- und
Landesbibliothek Düsseldorf

Universitäts- und
Landesbibliothek Düsseldorf