BIJLAGEN.

Universitäts- und
Landesbibliothek Düsseldorf

Universitäts- und
Landesbibliothek Düsseldorf

STAATSBLAD N°. 1. VAN 1822.

BESLUIT van 26 Januarij 1822, betreffende de Adelijke titels en kwalificatiën.

WIJ WILLEM, BIJ DE GRATIE GODS, KONING DER NEDERLANDEN, PRINS VAN ORANJE-NASSAU, GROOT-HERTOG VAN LUXEMBURG, ENZ., ENZ., ENZ.

Gelet op art. 63 der Grondwet, op art. 259 van het Lijfstraffelijk Wetboek, mitsgaders op de Wet van 6 Maart 1818. (Staatsblad N°. 12);

Willende aan zoodanige Onzer onderdanen, wier verzoeken om erkenning of inlijving in den Nederlandschen Adelstand, door Ons, zijn toegestaan, of die, door Ons, tot den Adelstand verheven, en met Adelijke titels begunstigd zijn, het genot dier vergunningen op eene regelmatige wijze verzekeren;

Gezien de adressen van eenige Ridderschappen;

Gelet op de adviezen van den Hoogen Raad van Adel;

Gezien de rapporten van Onze Ministers van Binnenlandsche Zaken en Waterstaat en van Justitie;

Den Raad van State gehoord;

Hebben besloten en besluiten:

Art. 1. Aan al de hoven en regtbanken, de ambtenaren van den burgerlijken stand, de notarissen en alle andere openbare ambtenaren, hoe ook genaamd, wordt uitdrukkelijk bevolen, om, in hunne akten, aan de personen, daarin voorkomende, toe te schrijven de Adelijke titels of kwalificatien waarmede zij, door Ons, zijn erkend of begiftigd, zoo dat dezelve personen in alle authentieke stukken, niet anders, dan met de hun toekomende titels en kwa-

Universitäts- und
Landesbibliothek Düsseldorf

lificatien worden aangeduid; verbiedende Wij daarentegen uitdrukkelijk aan de voormelde hoven, regtbanken, ambtenaren van den burgerlijken stand, notarissen en aan alle andere openbare beambten, om in hunne akten eenige Adelijke titels of kwalificatien toe te kennen aan personen, welke daarmede, door Ons, niet erkend of begiftigd zijn.

2. Ten einde aan het bepaalde bij art. 1 behoorlijk kunne worden voldaan, zal de Hooge Raad van Adel Ons, in eene alphabetische orde ingerigt, voorleggen algemeene lijsten van de personen of geslachten, wier titels en adeldom op zijne registers zijn ingeschreven, en wel zoodanig ingerigt dat dezelve bevatten:

1°. den naam, de voornamen en de woonplaats van den titularis;

2°. den titel en het prædikaat waartoe dezelve geregtigd is; en

3°. den titel en het prædikaat welke daaruit, ten behoeve van de leden van zijn geslacht, hetzij reeds gedurende het leven van den titularis, hetzij na deszelfs overlijden voortvloeijen.

Dezelve lijsten zullen, door middel van het *Staatsblad*, de vereischte publiciteit verkrijgen, en zulks tot narigt van elk en een iegelijk, en inzonderheid van alle openbare beambten.

3. Aan zoodanige Adelijke personen of familien, welke zich nog niet tot bevestiging of erkenning van hunnen Adeldom hebben aangemeld, of die reeds bij den Hoogen Raad van Adel zijn ingeschreven, mogten vermeenen eene billijke aanspraak te kunnen maken op andere titels, dan die waaronder zij op de registers van dat kollegie bekend staan, wordt verleend een termijn van *zes maanden*, te rekenen van de dagteekening van Ons tegenwoordig besluit, ten einde zich tot zoodanige bevestiging, erkenning of verandering in de registers, bij den Hoogen Raad van Adel, aan te melden.

4. De Hooge Raad van Adel zal Ons, successivelijk, de adressen aanbieden van alle zoodanige personen of familien die zich, ingevolge de in art. 3 voorkomende vergunning, bij hem zullen hebben aangemeld, en zulks met bijvoeging van zijne consideratien op die

dressen respectivelijk, ten einde Wij (na zoo veel noodig de belanghebbenden in de gelegenheid te hebben gesteld, om nog nader hun beweren te staven) daarop zouden kunnen disponeren, zoo als Wij zullen oordeelen te behooren.

5. De Hooge Raad van Adel zal wijders Ons, van tijd tot tijd, van alle zoodanige personen en familien, wier titels of adeldom, ten gevolge der bepalingen, voorkomende in de beide voorgaande artikelen, op zijne registers zijn ingeschreven, mitsgaders van al degenen, die door Ons, bij vervolg, in den Nederlandschen Adelstand ingelijfd, of tot den Adelstand verheven, of met Adelijke titels begunstigd mogten worden, en even zeer op voorz. registers mogten zijn ingeschreven, aanvullingslijsten aanbieden, ten einde, daaromtrent te worden gehandeld in gelijken voege als bij art. 2 is bepaald.

Onze Minister van Justitie en de Hooge Raad van Adel, zijn belast met de uitvoering van het tegenwoordig Besluit, hetwelk in het Staatsblad zal worden geplaatst; wordende voorts alle gestelde magten die zulks aangaat, en inzonderheid Onze officieren bij de hoven en regtbanken gelast, om aan de bepalingen van dit Besluit de hand te houden.

Gegeven in *'s Gravenhage* 26 *Januarij* des jaars 1822, en van Onze regering het negende.

WILLEM.

Van wege den Koning,

J. G. DE MEY VAN STREEFKERK.

ART. 259. *Wetboek van Strafregt.*

Al wie openlijk een kleed van onderscheiding, (kostuum), uniform of een certeken gedragen zal hebben, dat hem niet toekomt

of zich titels aangematigd zal hebben, waarover de Keizer beschikt, die hem niet wettig toegekend zijn, zal gestraft worden met gevangenzetting van twee tot vijf jaren.

STAATSBLAD N°. 28 VAN 1827.

BESLUIT van 24 Mei 1827, houdende nadere voorschriften omtrent het toekennen van Adelijke titels en prædikaten.

WIJ WILLEM, BIJ DE GRATIE GODS, KONING DER NEDERLANDEN, PRINS VAN ORANJE-NASSAU, GROOT-HERTOG VAN LUXEMBURG, ENZ., ENZ., ENZ.

Gezien Ons Besluit van 26 Januarij 1822 (Staatsblad n°. 1), betreffende de Adelijke titels en kwalificatien;

Gelet op art. 63 der Grondwet; *)

En in aanmerking nemende, dat tusschen de door Ons verleende of nog te verleenen erkenning, inlijving of verheffing in den Adelstand, en het plaatsen op de lijsten, bij art. 5 van Ons voren aangehaald Besluit van 26 Januarij 1822 vermeld, eenig tijdsverloop onvermijdelijk is;

Gezien de voordragt van den Hoogen Raad van Adel, van 13 Februarij ll. n°. 75/18;

Gelet op het rapport van Onzen Minister van Justitie, van 1 dezer, n°. 39;

Den Raad van State gehoord,

Hebben goedgevonden en verstaan, te verklaren, dat aan zoodanige Adelijke personen, welker namen nog niet worden gevonden op de ingevolge art. 2 en 5 van Ons meergemeld Besluit van 26 Januarij 1822 (Staatsblad n°. 1) opgemaakte of nog op te maken

*) Thans art. 62.

Universitäts- und
Landesbibliothek Düsseldorf

lijsten, de hen toekomende titelen, en prædikaten zullen worden toegekend op vertoon, hetzij van het aan hen door den Hoogen Raad van Adel toegezonden, en door de Staten hunner provincie geviseerde diploma, hetzij van eene verklaring van denzelven Raad, geteekend door den Voorzitter, en gecontrasigneerd door den Secretaris, mitsgaders voorzien van het zegel van dien Raad, houdende den naam, den voornaam en de woonplaats van den titularis, den titel en het prædikaat, waartoe dezelve geregtigd is, en den titel en het prædikaat, welke daaruit ten behoeve der leden van zijn geslacht voortvloeijen, mitsgaders dat aan art. 63 *) der Grondwet door den titularis is voldaan.

Onze Minister van Justitie en de Hooge Raad van Adel zijn belast met de uitvoering van dit Besluit, hetwelk in het Staatsblad zal worden geplaatst.

Brussel 24 *Mei* 1827.

WILLEM.

Van wege den Koning,

J. G. DE MEY VAN STREEFKERK.

Uitgegeven den *derden* Junij 1827.

De Secretaris van Staat,

J. G. DE MEY VAN STREEFKERK.

*) Art. 62.

REGLEMENT OP HET STUK DER JAGT.

Art. 52 A enz.

Gekwalificeerden in eene geheele Provincie, zijn alle leden van riddermatige geslachten en erkende edelen in de verschillende Provincien.

Universitäts- und
Landesbibliothek Düsseldorf

Universitäts- und
Landesbibliothek Düsseldorf

Universitäts- und
Landesbibliothek Düsseldorf

Universitäts- und
Landesbibliothek Düsseldorf

Universitäts- und
Landesbibliothek Düsseldorf

Universitäts- und
Landesbibliothek Düsseldorf

Universitäts- und
Landesbibliothek Düsseldorf

Universitäts- und
Landesbibliothek Düsseldorf

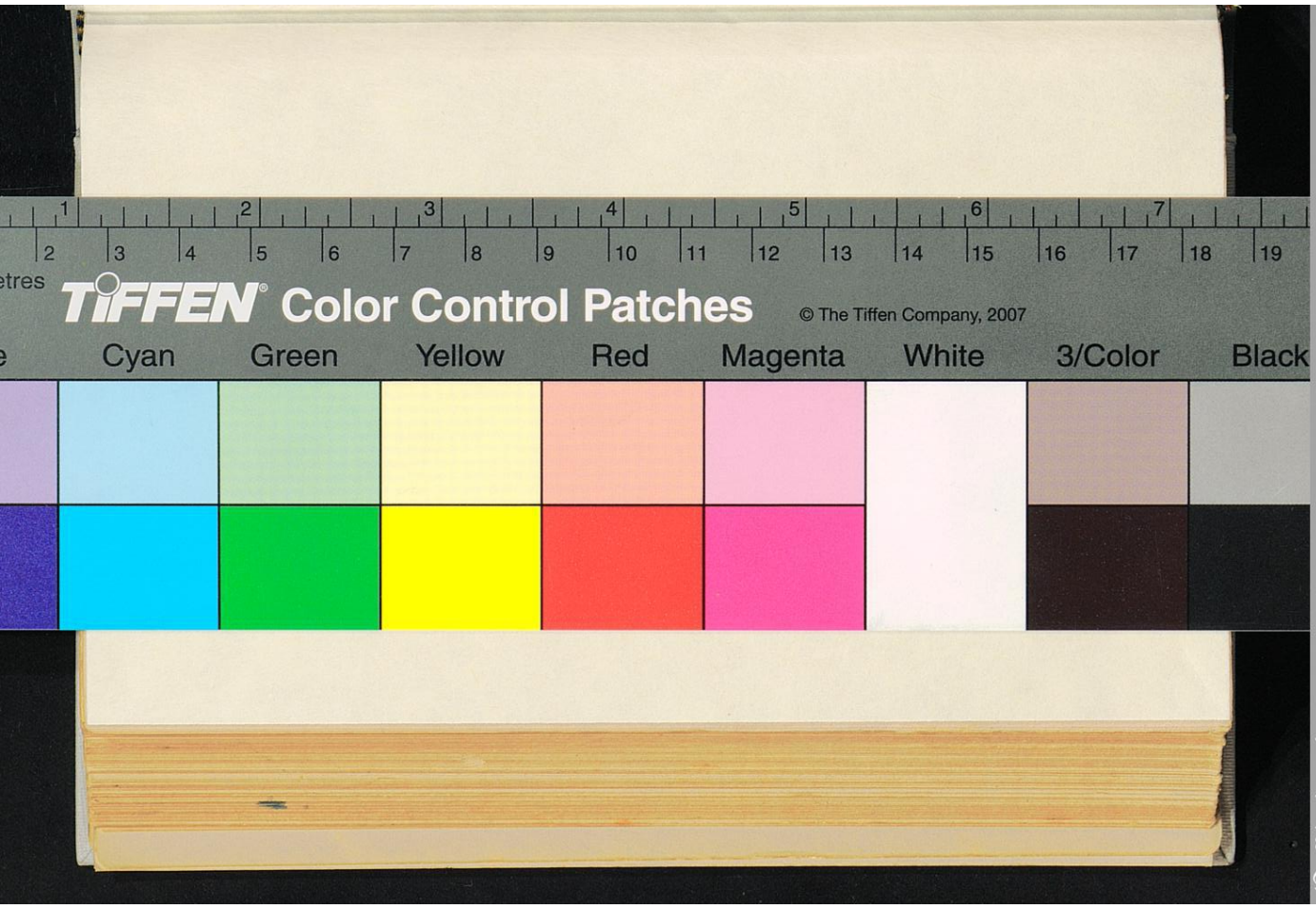

Universitäts- und
Landesbibliothek Düsseldorf