Littera prima docet quo pacto colligere omnes
Quas cernis chartas lector amice potes

a
Prima vacat
Reuerēdissimi ī christo
Reuerēdissimi ī christo
Et foliū eius

b
debemus ei
voce mea
deus iusticię
cifixū non erubesco
cisti. Uel aliter

c
nali amore
per cultū
turę. Nota
Dentes enim

d
cet ei: fulminare
Qm̄ ecce peccatores
pęnas eoꝝ iam
In circūitu impij
obdormiā in morte

e
Postea ostendit
Ne cōmouear
Non est inuenta
Sub vmbra

f
iij.d. Nolite
buet mihi dn̄s
qꝛ ibi est signū
rexit me in finem
dici iudęis illud

g
Exaudiat te ꝛc̄.
Est autē salus
ribus: scꝫ quattuor
nem: omib⁹ inimicis

h
Sperauit christus
cut aqua. i. viliter
dicūt in Ps̄. Euget
deficiēt in ecclesia
fecit dn̄s: qꝛ

i
scienter cōmissis
do/multi qui de
israel. Et in hymno
us charitatē suā

k
hostia laudis
rat hic iocunditatē
cęperitis/nūc carne
tuoꝝ curremus
Afferte dn̄o

l
in passione apparuit
Et de missione
vtant. Et Amb.
Sup omnes

m
memorabit tui
sollicite recolunt
Multa flagella
diligit misericordiā
Non em̄ cogitationes

n
Gratia dei et
Apprehende arma
nec dat eis
dn̄s cū eum

o
Lęticia sctōꝝ ī p̄nti de
ligat aquas
Noli ęmulari
Desine ab ira
Un̄ dixit holofernes

p
Cor meū conturbatū
te dn̄e speraui
temptū: Carnē
dentius currit

q
Sacrificiū et oblationē
sanitas. Et postea
Adiutor meus
mulans ad hoc
Bn̄dictus domin⁹

r
Sed dextera tua
meritoria vitę ęternę
De his tribus
sed a spiritusancto

s
Qm̄ ipse non
tribulatiōib⁹: vt grauati
moueat. Adiuuabit
Jubilate deo
Cum deo abraā

t
in p̄terito ꝓphetica
Post ostendit
ꝛ alibi in Ps̄.
Exo. xix. b. Bestia

v
ꝛ viuetis. Prouerb.
Ideo dicit Esa. liiij.
nihil adeo deo displicet
In cōspectu: id est
eos sonitus folij

x
Uespere narrabo
Puteus. Bon⁹ Glorię
faciat mihi caro
mi est christi

y
deus cōteret
Eripe me de opantibus
sęculoꝝ deuenerūt
delictū oris eorum
dat mesopotamia

z
meo: ibi sum in medio
est in mūdo
nis dicit: non q̄stus
Exaudi deus pater

A
In mari longe
iij.c. Misericordię
potestas sempiterna
Primū est gratia
quo ad animā

B
Cępisti captiuitatē
id est marię et
Ut excludāt eos
Qm̄ aquę. i. ꝓpli

C
morū sunt deuiādo
Uideāt pauperes
Cōfundant cōfusiōe
iūxit: ꝛ dita me
daciā innadendi

D
videlicet: deo. Matth.
ꝛ filius ꝛ spūssanct⁹
in terra cū p̄dicant
falsa positio

E
ctores fuerūt
Sicut em̄ homo
Ne auertat
vacādi ab amplexib⁹
tates cōueniunt

F
Et dixi nūc
Multitudo sonit⁹
in quo fine
arcū. i. tpe

G
Primo qꝛ oratiōes
qua redemit eos
tradidit grandini
acquisiuit/ostendit
In man⁹ inimici

H
ꝓplm̄ iudęorū
moysen ꝛ aaron
iudęis
Buccinate ī neomenia

I
eius in qua veniet
Inuidia quidē est
Deus meus pone
hoc s̄m tres vires
boli quas ipse erigit

K
glorificabit ab ecclesia
fundamētū singulare
est illa. Un̄ non
Sicut vulnerati

L
ęternā retributionē
tū mali sunt: sed
nū ꝛ lumē malū
Et ponā in mari
Si dauid mētiar

M
Dies annoꝝ nostroꝝ
Annis quib⁹ vidim⁹
Et ipsi obseruabā
Et decē milia

N
Et dispergent oēs q̄
j. Timoth. vj. c.
Ad maiorē autē
Dn̄s scit cogitatiōes.
Nūquid adhęret tibi

O
nauit eū mater sua
tribu iuda s̄m
Et veritatis suę
qui tantus est

P
ceret mihi. Ps̄. Uir
scꝫ in ara crucis
Quia a Et memoria.
regnare est. Multi
as virtutes aīę

Q
Potabūt oēs bestię
em̄ solet habitare
liūt sup̄ dorsū eius
eis de⁹ iter agentib⁹

R
sermones suos
Petierūt. s. maiores
Un̄ dicit a Beati
rauit eos/dicens:
ostēdit cōminationē

S
bant. Un̄ subdit:
sęculi ꝓcellas
In exitus aquarū
spes mea tota

T
Fiant nati eius
me q̄tū ad
suū docebat eos
et vinū. Gen̄.
inquā erit: vt

U
q̄ psecutio tyrannoꝝ
nares habēt ꝛ nō
sibilia ista sunt lr̄a
na requies ꝓprie

X
virtute ascēdi in cęlū
victorię. Prosperitas
Nō em̄ qui opant
spicere in mādatis
nō cessat loqui

Y
bone et fidelis
misit tm̄ q̄
dabit gratiā
aduersus semetipsum

Z
ciā intelligendū est
inueniri testimonia
Hiere. xiij. c. Deducat
eū supra mare
Itē infectionis q̄ est

Aa
Duodecimo ꝓpt ma.
Custodit dn̄s vt spe.
illa q̄ ducūt ad illā
Cū irascerek ꝛc̄.

Bb
hoc tecto dicit
Itē pęnitētia via est
aureos. De his vasis
Quia apud dn̄m
Secūdo ratione

Cc
nisi solus deus
Dn̄s sine psonaꝝ
extrinsecus ęreus
bilia magna solus

Dd
Ecce qui faciūt
gentes eam totā
oēs vias meas
Dinumerabo eos
cit escę cadit

Ee
speciosa laus
Gloriā regni tui
dicit: Laudabo dn̄m
Qui sanat cōtritos
Item salutē

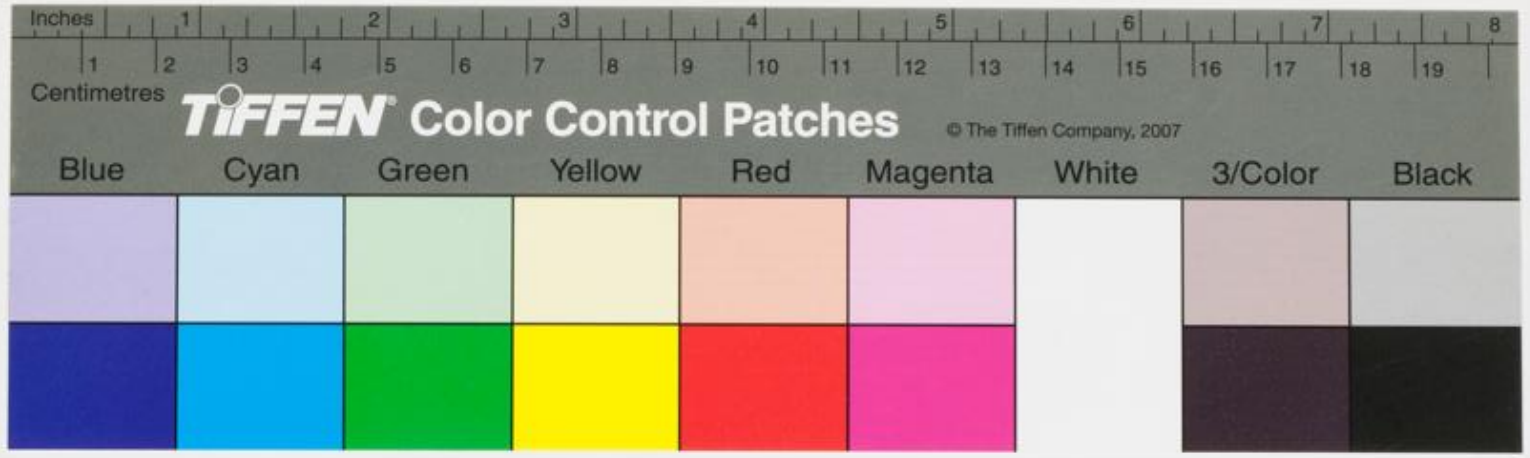
Inches
Centimetres
TIFFEN Color Control Patches
© The Tiffen Company, 2007
Blue
Cyan
Green
Yellow
Red
Magenta
White
3/Color
Black

TIFFEN Gray Scale
© The Tiffen Company, 2007
A 1 2 3 4 5 6 M 8 9 10 11 12 13 14 15 B 17 18 19
R G B W G K C Y M