Stammtafel
der Familie Behrends,
und zwar der männlichen Sprößlinge derselben, die nicht schon als Kinder gestorben sind.

Joachim der erste,
Bürger rc. zu Kalvörde um das J. 1590 und 1648.

Joachim der zweite,
Bürger, Dreier oder Drechsler und Brauer zu Kalvörde, lebt von etwa 1606 bis 1672.

- **Andreas**, Bürger, Sattler- und Rottmeister in Neuhaldensleben, lebt v. 1641 bis 1695.
  - **Johannes**, Bürger, Sattler und Brauer in Neuhaldensleben, l. v. 1673 b. 1719.
  - **Andreas**, Bürger und Sattler in Neuhaldensleben, l. v. 1681 bis 1706.
- **Joachim der dritte**, Bürger, Weißgerber und Viertelsherr in Stendal, lebt v. 1644 b. 1728.
  - **Joachim**, Bürger und Kaufmann zu Tangermünde, l. v. 1672 bis nach 1711.
  - **Matthias**, Rector der Schule zu Kalvörde, dann Bürger und Brauer zu Neuhaldensleben, l. v. 1679 bis 1755.
    - **Johann Christoph**, Bürger und Chirurgus zu Frankfurt am Mayn, l. v. 1714 b. 1789.
      - **Johann Adolph**, Doctor der Medicin und erster Physikus zu Frankfurt am Mayn, l. v. 1740 b. 1811.
        - **Johann Bernhard Jacob**, Doctor der Medicin und Professor zu Frankfurt am Mayn, l. v. 1770 —
        - **Philipp Friedrich**, Kaufmann in London, l. v. 1774. —
        - **Johann Conrad**, der Rechte Doctor und Consulent zu Frankfurt am Mayn, l. v. 1776 — zwei Söhne.
        - **Gerhard Dominicus**, Kaufmann in Frankfurt am Mayn, l. v. 1777 —
      - **Philipp Friedrich**, der Chirurgie u. Anatomie Bess., in Berlin, l. v. 1742 b. 1771.
      - **Carl Nicolaus**, Notarius und Feueramtschreiber zu Frankfurt am Mayn, l. v. 1744 bis nach 1793.
    - **Georg Christian**, Bürger, Bader und Brantweinbrenner in Heimstädt, l. v. 1718 bis 1796.
    - **Albert Peter**, Bürger und Brauer in Neuhaldensleben, l. v. 1720 b. 1791.
      - **Johann Friedrich**, der Chirurgie Bess., zu Magdeburg u. Frankfurt am Mayn, l. v. 1744 b. 1764.
    - **Philipp Friedrich**, Vicepräsident zu Batavia, l. v. 1722 b. 1793.
    - **Heinrich Gottfried**, Bürger und Brauer zu Brandenburg, l. v. 1725 b. 1802.
    - **Joachim Matthias**, Bürger, Brauer und Kirchenvorsteher in Neuhaldensleben, l. v. 1728 b. 1801.
      - **Georg Christian**, Weißgerber, Brauer und Ackerbürger in Neuhaldensleben, l. v. 1749 —
        - **Ernst Matthias Friedrich Wilhelm**, Secretair im Königl. Pr. Landrättl. Bureau zu Neuhaldensleb. l. v. 1795 —
        - **Heinrich Gottlieb Ludwig**, Oekonom in Neuhaldensleben, l. v. 1797 —
      - **Joachim Matthias**, der Oekonomie Bess. zu Alvensleben, l. v. 1755 b. 1772.
      - **Peter Wilhelm**, Rector zu Orbisfelde, dann Prediger zu Volkmarsdorf im Braunschweigischen u. darauf zu Nordgermersleben im Magd. l. v. 1775 —
        - **Wilhelm Leopold**, der Oekonomie Bess. zu Hasselburg, l. v. 1801 —
        - **Carl Ferdinand**, Schüler am Domgymnasium zu Magdeburg, l. v. 1804 b. 1820.
        - **Franz Eduard**, lebt in Nordgermersleben, v. 1811 —
    - **Johann Daniel**, Bürger, Kürschner und Brauer in Neuhaldensleben, l. v. 1751 b. 1814.
      - **Friedrich Philipp Matthias**, des Schulamts Bessisener zu Garbelegen, l. v. 1774 b. 1795.
      - **Ernst Christoph Wilhelm**, Lehrer am Kloster Bergen, dann Rector zu Burg und darauf Lehrer zu Wegenstedt, l. v. 1777 —
    - **Friedrich Wilhelm**, Bürger und Lohgerber in Neuhaldensleben, l. v. 1754 b. 1776.
    - **Wilhelm**, Kaufmann zu Frankfurt am Mayn, l. v. 1786 —
    - **Georg**, Kaufmann in London, l. v. 1789 —
    - **Christian Albert**, Oekonom, zu Frankf. a. M. l. v. 1784 —
    - **Matthias Christoph**, Kaufmann in Surinam, l. v. 1785 —

Universitäts- und
Landesbibliothek Düsseldorf

Universitäts- und
Landesbibliothek Düsseldorf

Universitäts- und
Landesbibliothek Düsseldorf

Universitäts- und
Landesbibliothek Düsseldorf

Universitäts- und
Landesbibliothek Düsseldorf

Universitäts- und
Landesbibliothek Düsseldorf

Universitäts- und
Landesbibliothek Düsseldorf

Universitäts- und
Landesbibliothek Düsseldorf

Universitäts- und
Landesbibliothek Düsseldorf

Universitäts- und
Landesbibliothek Düsseldorf

Universitäts- und
Landesbibliothek Düsseldorf

Universitäts- und
Landesbibliothek Düsseldorf

Universitäts- und
Landesbibliothek Düsseldorf

Universitäts- und
Landesbibliothek Düsseldorf

Universitäts- und
Landesbibliothek Düsseldorf

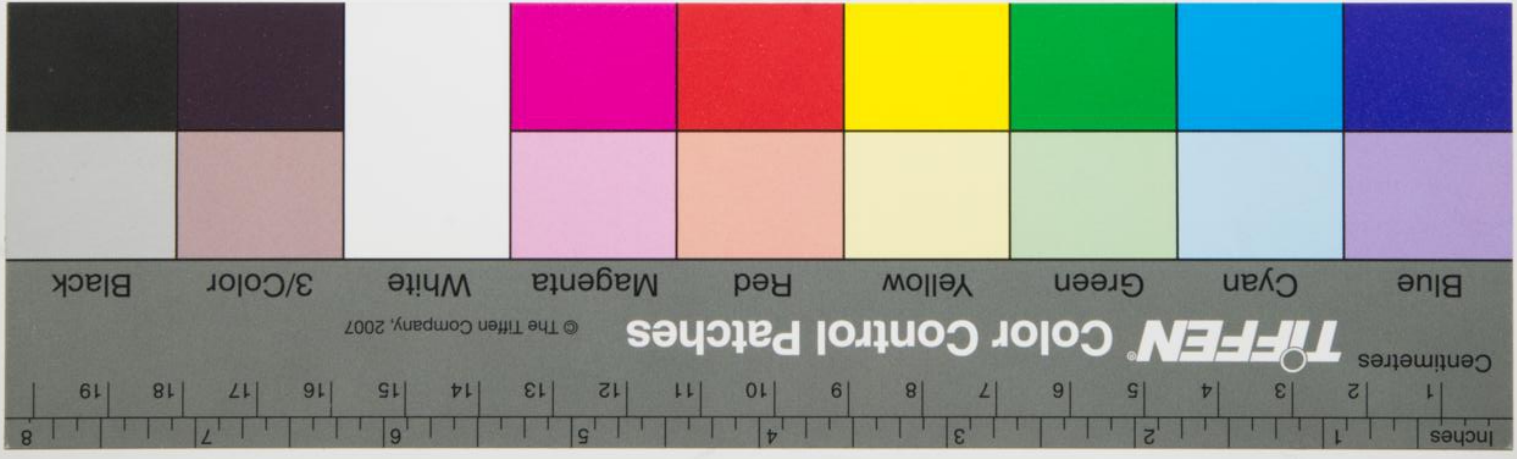

Universitäts- und
Landesbibliothek Düsseldorf