Verzeichnis der Schüler.

(Der Wohnort der Eltern ist nur bei den nicht aus Herford stammenden Schülern angegeben.)
(Im Laufe des Schuljahres abgegangene Schüler sind mit * bezeichnet.)

Oberprima.

1. 1. Hermann Berger.
2. 2. Hans Bergmann, a. Oeynhausen, Kr. Minden.
3. 3. Heinrich Berkenkamp, aus Oeynhausen, Kr. Minden.
4. 4. Eduard Blomeyer, a. Haus Beck, Kr. Herford.
5. 5. Walter Bültermann, aus Bünde, Kr. Herford.
6. 6. Gerhard Cremer, a. Gütersloh.
7. 7. Hugo Frohwitter, a. Bünde, Kr. Herford.
8. *8. August Gräfe, aus Bardüttingdorf, Kr. Herford.
9. 9. Johannes Helmecke, aus Oeynhausen, Kr. Minden.
10. 10. Ernst Holthöfer.
11. 11. August König.
12. 12. Wilh. Kuloge, a. Vlotho, Kr. Herford.
13. 13. Paul Lümkemann.
14. 14. Adolf Morsbach a. Oeynhausen, Kr. Minden.
15. 15. Johannes Petersen.
16. 16. Richard Rathert, a. Sundern, Kr. Herford.
17. 17. Karl Rentrop, a. Werdohl, Kr. Altena.
18. 18. Wilh. Röckemann.
19. 19. Karl Roeder.
20. 20. Karl Schäffer, a. Bischofshagen, Kr. Herford.
21. 21. Ferdinand v. Schütz, aus Ennigloh, Kr. Herford.
22. *22. Heinrich Störmer, a. Altenhüffen, Kr. Herford.
23. 23. Alfred Weinberg.

Unterprima.

24. 1. Paul Berger.
25. 2. Friedrich Bexten, a. Diebrock, Kr. Herford.
26. 3. Friedrich Blanke.
27. 4. Hermann Büscher.
28. 5. Hermann Claus, a. Werffen b. Bünde.
29. *6. Deodat Frydrychowicz.
30. 7. Hans Grönnert, a. Schötmar i. Lippe.
31. 8. Max Krahnstöver, a. Oldenburg i. Großherzogtum.
32. 9. Heinz Lindenstromberg.
33. 10. Karl Menke, aus Lenzinghausen, Kr. Herford.
34. 11. Wilhelm Meyer, a. Bünde, Kr. Herford.
35. 12. Friedrich Meyer, a. Hoyel, Kr. Melle.
36. 13. August Pape.
37. 14. Gustav Pieper.
38. 15. Ernst Ranzow.
39. 16. Ernst Römermann, a. Löhne, Kr. Herford.
40. 17. Paul Sauerländer, a. Schötmar i. Lippe.
41. 18. Ernst Stodieck.
42. 19. Heinrich Strodtholz, aus Herringhausen, Kr. Herford.

Obersekunda.

43. 1. Karl Blindow.
44. 2. Hermann Blindow.
45. 3. Wilh. Blomeyer, aus Haus Beck, Kr. Herford.
46. 4. Max Bodenstein.
47. 5. Hermann Christians, aus Nesse, Kr. Geestemünde.
48. 6. Erich Flachmann.
49. 7. Richard Gieseking, aus Laar, Kr. Herford.
50. 8. Hermann Hohnhold, aus Oeynhausen, Kr. Minden.

Universitäts- und
Landesbibliothek Düsseldorf

51. 9. Heinrich Hoppe.
52. 10. Erich Ley, aus Oeynhausen, Kr. Minden.
53. 11. Gerhard Lueg, a. Fürstensee in Pommern.
54. 12. Heinz Morsbach, a. Oeynhausen, Kr. Minden.
55. 13. Karl Nobbe.
56. 14. Hans Nolting.
57. 15. Rudolf Rempel, a. Bielefeld.
58 16. Paul Roeder.
59. 17. Theodor Sartorius.
60. 18. Walter Schrakamp, aus Löhne, Kr. Herford.
61. 19. Ernst Schulte, aus Oeynhausen, Kr. Minden.
62. 20. Georg Schweppe.
63. 21. Heinrich Stickdorn, aus Löhne, Kr. Herford.
64. 22. Iwan v. Stietencron, aus Schötmar i. L.
65. 23. Wilhelm Tödtmann.
66. 24. Karl Wehmeier, a. Hölsen i. L.
67. 25. Karl Wilke.
68. 26. Hermann Windel.

Untersekunda.

69. 1. Walter Baade.
70. 2. Martin Berger.
71. 3. Paul Biermann.
72. 4. Rolf Borns.
73. *5. Rudolf Brandes a. Salzuflen i. L.
74. 6. Paul Bültermann, aus Bünde, Kr. Herford.
75. 7. August Döpke, a. Jöllenbeck, Kr. Bielefeld.
76. 8. Ernst Fellinger.
77. 9. Fritz Frese, a. Lübbecke, Kr. Minden.
78. 10. Paul Frydrychowicz.
79. 11. Walter Hagedorn.
80. 12. Paul Heemeyer, a. Enger, Kr. Herford.
81. 13. Hans Heimes.
82. 14. Fritz Heise, a. Salzuflen, i. L.
83. 15. Ernst Heldmann.
84. 16. Erich Helmecke, a. Oeynhausen, Kr. Minden.
85. *17. Gottlieb Hüttemann.
86. 18. Ewald John, aus Oeynhausen, Kr. Minden.
87. 19. Wilhelm Karcher.
88. 20. Fritz Kombrink, a. Casum, Kr. Halle i. W.
89. *21. Walter Konrad, a. Oeynhausen, Kr. Minden.
90. 22. Heinrich Kuhlmann aus Spenge, Kr. Herford.
91. 23. Hans Kunze.
92. 24. Fritz Landwehrmann.
93. 25. Walter Lautz.
94. 26. Max Hermann v. Lengerke, aus Steinbeck i. L.
95. 27. Karl Leutiger.
96. 28. Paul Limberg.
97. 29. Otto Lübke, a. Oeynhausen, Kr. Minden.
98. 30. Hermann Meinert, aus Bünde, Kr. Herford.
99. 31. Herbert Menckhoff.
100. 32. Peter Meyer, a. Wallenbrück, Kr. Herford.
101. *33. Werner Meyer.
102. 34. Hans Meyer, a. Werdohl, Kr. Altena.
103. 35. Theodor Meyer, aus Detmold
104. 36. Martin Meyer-Johann, aus Oldinghausen, Kr. Herford.
105. *37. Paul Mohnke, a. Oeynhausen, Kr. Minden.
106. 38. Diedrich Murken.
107. 39. Wilhelm Müller.
108. 40. Ernst Nordsiek, aus Pr. Oldendorf, Kr. Lübbecke.
109. 41. Oskar Opitz, a. Spenge, Kr. Herford.
110. 42. Wilhelm Roeder.
111. 43. Herbert Röthemeyer, aus Oeynhausen, Kr. Minden.
112. *44. Wilhelm Steinhauer.
113. 45. Wilhelm Uthoff.
114. 46. Fritz Weis, a. Ennigloh, Kr. Herford.

Obertertia 1.

115. 1. Heinrich Barkhausen, aus Salzuflen.
116. 2. Karl Brackmeyer.
117. 3. Ernst Budde.
118. 4. Hermann Dahlhaus, aus Schnathorst, Kr. Lübbecke.
119. 5. Heinz Donnermann.
120. 6. Fritz Echterbecker.
121. 7. Heinrich Echternkamp.
122. *8. Julius Eick.
123. 9. Gustav Flachmann.
124. 10. Wilhelm Hauswirth.
125. 11. Hans Heidemann.
126. 12. Wilhelm Helmecke, a. Oeynhausen, Kr. Minden.
127. 13. August Jürging, aus Enger, Kr. Herford.
128. 14. Willy Kniepkamp, a. Altlandsberg bei Berlin.
129. 15. Julius Meyer I, aus Spradow, Kr. Herford.

Universitäts- und
Landesbibliothek Düsseldorf

130. *16. Georg Meyer II.
131. 17. Kurt Pieper.
132. 18. Ewald Schäfsmeier.
133. 19. Werner Schulze, a. Löhne, Kr. Herford.
134. 20. Friedrich Stickdorn, aus Löhne, Kr. Herford.
135. 21. Martin Ukermann, aus Schweicheln, Kr. Herford.
136. 22. Hermann Behrling, aus Schötmar i. L.
137. 23. Paul Weinberg.
138. 24. Heinr. Wilharm, a. Bergkirchen b. Schötmar.
139. 25. Julius Zeckendorf.

Obertertia 2.

140. 1. Ernst Deppe.
141. 2. Eberhard Detering.
142. 3. Gustav Düvel.
143. 4. Wilhelm Eichmann, aus Schötmar, Lippe.
144. 5. Fritz Flacke.
145. 6. Karl Gronau.
146. 7. Karl Hoppe.
147. 8. Paul Johanning, aus Ostscheidt b. Löhne, Kr. Herford.
148. 9. Walter Jürgensmann, aus Herringhausen, Kr. Herford.
149. 10. Hermann Lübke.
150. 11. Otto Nolting.
151. 12. Martin Petersen.
152. 13. Hans Philler.
153. 14. Helmuth Rheinen.
154. 15. Heinz Rogge.
155. 16. Heinr. Sprick, aus Salzuflen, Lippe.
156. 17. Aug. Steinmeyer.
157. 18. Heinz v. Stietencron, aus Schötmar, Lippe.
158. 19. Karl Strunk I.
159. 20. Karl Strunk II.
160. 21. Heinrich Tödtmann.
161. 22. Ernst Wedemeier, a. Löhne, Kr. Herford.
162. 23. Karl Wegener.

Untertertia.

163. 1. August Althaus, a. Hoyl, Kr. Melle.
164. 2. Walter Arnsmeyer, aus Spenge, Kr. Herford.
165. 3. Bernhard Baruch.
166. 4. Wilhelm Berger.
167. 5. Walter Biermann.
168. 6. Walter Bosse.
169. 7. Fritz Brune.
170. 8. Reinhold Dürkopp.
171. 9. Walter Euscher.
172. 10. August Flachmann.
173. 11. Hermann Ganz.
174. 12. Kurt Hagemann.
175. 13. Kurt Hartge.
176. 14. Wilhelm Hornung.
177. 15. Fritz Krähber, aus Löhne, Kr. Herford.
178. *16. Fritz Kuhlmann.
179. 17. Reyner v. Laer, a. Oberbehme, Kr. Herford.
180. 18. Ernst Leutiger.
181. 19. Hermann Linneweh, aus Schweicheln, Kr. Herford.
182. 20. Theodor Lübke, a. Exter, Kr. Herford.
183. 21. Werner Lümkemann.
184. 22. Heinrich Lütkehölter, aus Elverdissen, Kr. Herford.
185. 23. Bruno Meyer, a. Oeynhausen, Kr. Minden.
186. 24. Erich Middelmann.
187. 25. Wilh. Mönkemann.
188. 26. Kurt Morsbach, a. Oeynhausen, Kr. Minden.
189. 27. Hans Mowwe, a. Elverdissen, Kr. Herford.
190. 28. Gustav Pahmeyer, aus Diebrock, Kr. Herford.
191. 29. Edgar Pfeffer, a. Oeynhausen, Kr. Minden.
192. 30. Julius Quest.
193. 31. Kurt Reinhardt.
194. 32. Karl Reitemeyer, a. Oeynhausen, Kr. Minden.
195. 33. Friedrich Röthemeyer, a. Oeynhausen, Kr. Minden.
196. 34. Albert Schirmeister.
197. 35. Otto Schröer, a. Wallenbrück, Kr. Herford.
198. 36. Wilhelm Sprick.
199. 37. Ewald Stahlberg.
200. 38. Hugo Stender.
201. 39. Heinrich Stranghöner.
202. 40. Hermann Strathmeyer a. Minden.
203. 41. Rudolf Tiemann, aus Schötmar i. L.
204. 42. Hermann Trampe, aus Südlengern, Kr. Herford.
205. 43. Hugo Warrentrup, aus Salzuflen i. L.
206. 44. August Wehmeier.
207. 45. Erich Weinberg.

Quarta.

208. 1. Bruno Bodenstein.
209. 2. Gottfried Brennecke.
210. 3. Herbert Brinkmann.
211. 4. Heinrich Brock.
212. 5. Heinz Busse.
213. 6. Alfred Cohausz.

Universitäts- und
Landesbibliothek Düsseldorf

214. 7. Hermann Degèle, a. Salzuflen i. L.
215. 8. Wilh. Deppermann, aus Bardüttingdorf, Kr. Herford.
216. 9. Paul Dücker.
217. 10. Karl Echterbecker.
218. 11. Bodo Franke.
219. 12. Oskar Gräper, aus Hollinde, Kr. Herford.
220. 13. Gustav Gröne, a. Schnathorst, Kr. Lübbecke.
221. 14. Herbert Hartmann.
222. 15. Karl Heermeier.
223. 16. Fritz Hildebrand.
224. 17. Otto Hoffmeister.
225. 18. Bernhard Holtmann.
226. 19. Emil Hoppe.
227. 20. Wilhelm Hunecke, a. Schötmar, Lippe.
228. 21. Johannes Jürgensmann.
229. 22. August Kirchhoff, a. Südlengern, Kr. Herford.
230. 23. Constant Kortmann.
231. 24. Heinrich Lechtermann, aus Diebrock, Kr. Herford.
232. 25. Arthur v. Lengerke, aus Steinbeck b. Salzuflen i L.
233. 26. Ernst Meyer.
234. 27. Oskar Meyer.
235. 28. Hans Müller.
236. 29. Robert Niedick.
237. 30. Eduard Osterwald, aus Enger, Kr. Herford.
238. 31. Wilhelm Pankoke.
239. 32. Karl Rabenschlag.
240. 33. Karl Rahardt.
241. 34. Paul Rathert, a. Sundern, Kr. Herford.
242. 35. Fritz Reinshagen.
243. 36. Hans Rheinen.
244. 37. Ernst Schiff.
245. 38. Walter Schmahl.
246. 39. Karl Heinrich Schönfeld.
247. 40. Franz Siepe.
248. 41. August Stedefeder.
249. 42. Ernst Steinpaß.
250. 43. Heinrich Stuke.
251. 44. Friedrich Tasche, aus Ahmsen, Lippe.
252. 45. Otto Ternies.
253. 46. Gustav Wehmeier, aus Hölsen, Lippe
254. 47. Ludwig Weinrich.

Quinta.

255. 1. Hans Bode, aus Sulingen, Kr. Sulingen.
256. 2. Fritz Bottke.
257. 3. Ernst Brockmann.
258. *4. Hermann Budde.
259. 5. Gerhard Budde.
260. 6. Helmut Busold.
261. 7. Otto Doepkemeyer.
262. 8. Gustav Dürkopp.
263. 9. Hans Fröhlich.
264. 10. Heinrich Fürhoff.
265. 11. Erich Gutenberg.
266. 12. Ewald Hagedorn, a. Bockhorst, Kr. Halle i. W.
267. 13. August Halemeier.
268. 14. Richard Heinz.
269. 15. Reinhard Hülsenbeck.
270. 16. Walter Kindermann.
271. 17. Friedrich Kobusch.
272. 18 Emil Kropp.
273. *19. Robert Lange.
274. 20. Gerhard Nobbe.
275. 21. Georg Osterwald, aus Enger, Kr. Herford.
276. 22. Willi Peppmüller.
277. 23. Gerhard Rennert.
278. 24. Ernst Schubert.
279. 25. Heinrich Thye.
280. 26. Karl Voltmann, a. Oeynhausen, Kr. Minden.
281. 27. Rudolf Wieneke.

Sexta.

282. 1. Hermann Bodenstein.
283. 2. Willy Brakhage.
284. 3. Paul Büscher.
285. 4. Paul Decius, a. Bederkesa, Kr. Lehe.
286. 5. Karl Ebbinghaus.
287. 6. Oskar Echternkamp.
288. 7. Walter Echternkamp.
289. 8. Fritz Eickemeyer.
290. 9. Karl Freund.
291. 10. Bernhard Gieseler, aus Herringhausen, Kr. Herford.
292. 11. Elmar Goecke.
293. 12. Helmuth Heckewerth, aus Schötmar i. L.
294. 13. Werner Jürgensmann.
295. 14. Hans Klöpper.
296. 15. Waldemar Korte.
297. 16. Karl Kreß.
298. 17. Karl Lücking, a. Oetinghausen, Kr. Herford.
299. 18 Otto Meyer.
300. 19. Gerhard Müller.
301. 20. Walter Murken.
302. 21. Kurt Neumann.
303. 22. Heinrich Nolte, a. Drohne, Kr. Lübbecke
304. 23. Helmuth Nolting.
305. 24. Robert Quest.
306. 25. Rudolf Roeder.

Universitäts- und
Landesbibliothek Düsseldorf

307. 26. Karl Schulze.
308. 27. Fritz Sprick.
309. 28. Hermann Stickdorn, aus Löhne, Kr. Herford.
310. *29. Herbert Sulzer, a. Sundern, Kr. Herford.
311. 30. Gustav Wehmeyer.
312. 31. Wilhelm Wichardt.
313. 32. Fritz Winkelmann.
314. 33. Willy Wolff.
315. 34 Heinrich Wulff.

Universitäts- und
Landesbibliothek Düsseldorf

307. 26. Karl Schulze.
308. 27. Fritz Sprick.
309. 28. Hermann Stickdo
Löhne, Kr. Herfe

Sun-

313. 32. Fritz Winkelmann.
314. 33. Willy Wolff.
315. 34 Heinrich Wulff.

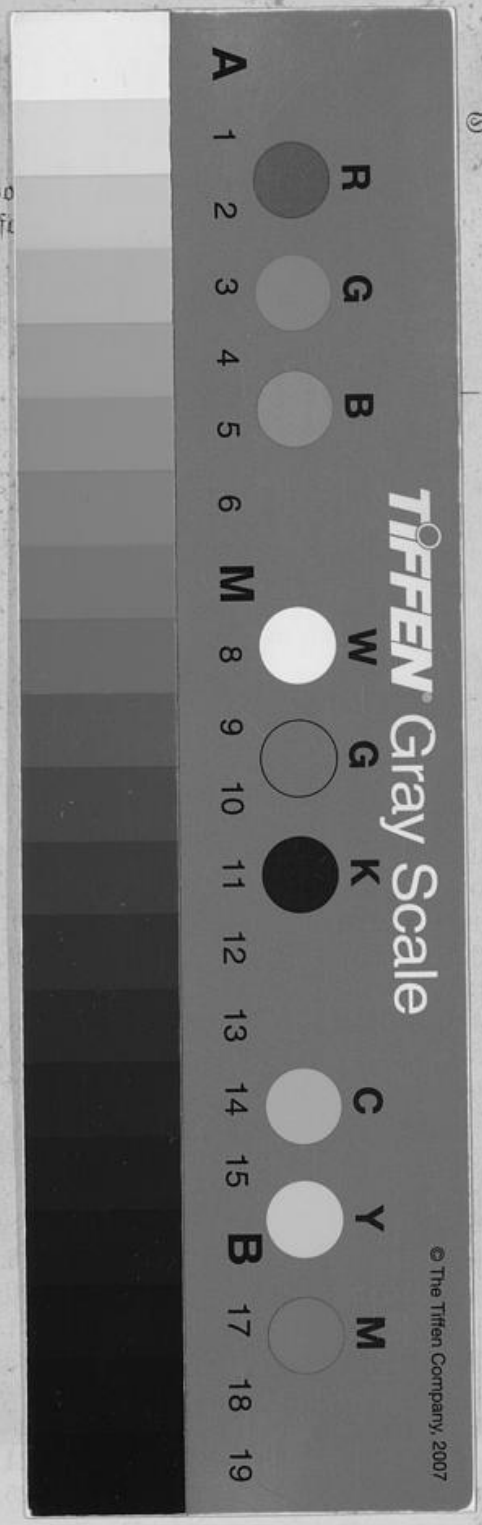

Universitäts- und
Landesbibliothek Düsseldorf