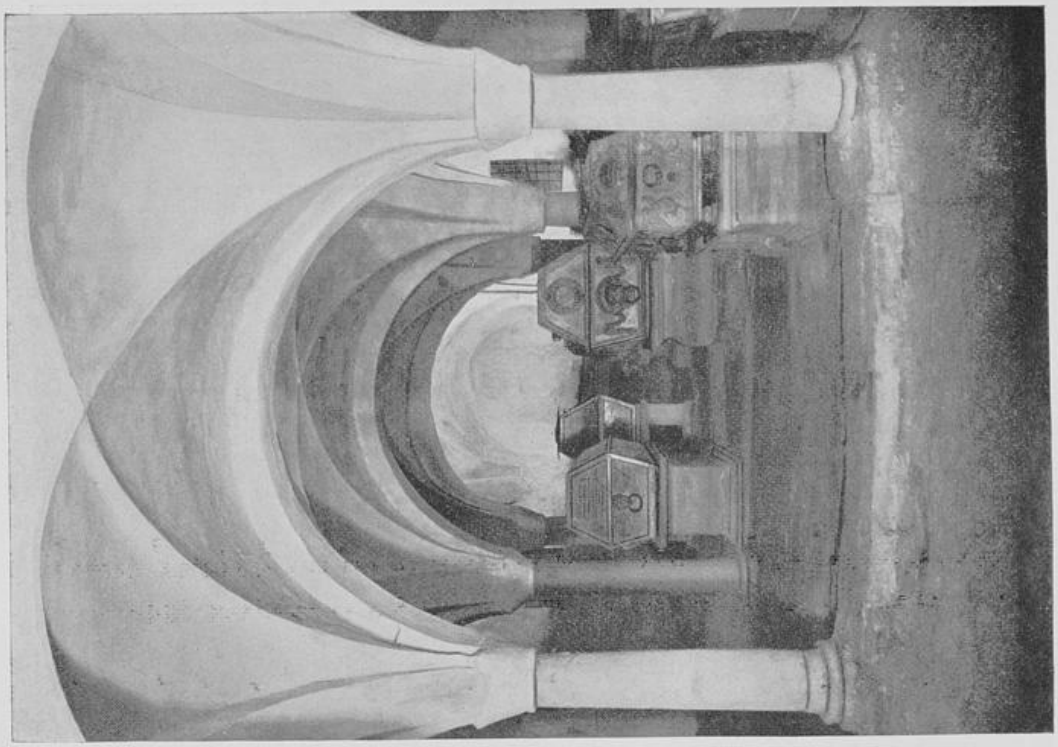

1. Krypta.

4 3 6 5 12 11

2. Apostelfiguren. (Die Ziffern beziehen sich auf die Aufzählung im Text.)

Universitäts- und
Landesbibliothek Düsseldorf

1. Inneres, Blick nach Süd-Westen.

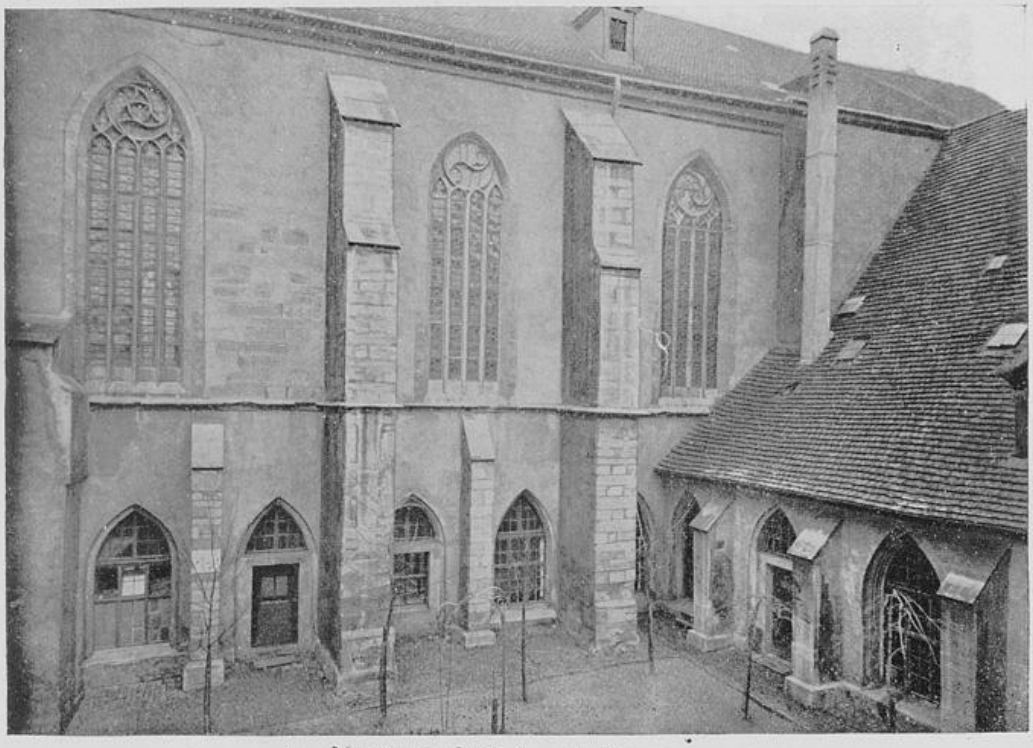

2. Aeußeres, Südseite mit Kreuzgang.

Universitäts- und
Landesbibliothek Düsseldorf

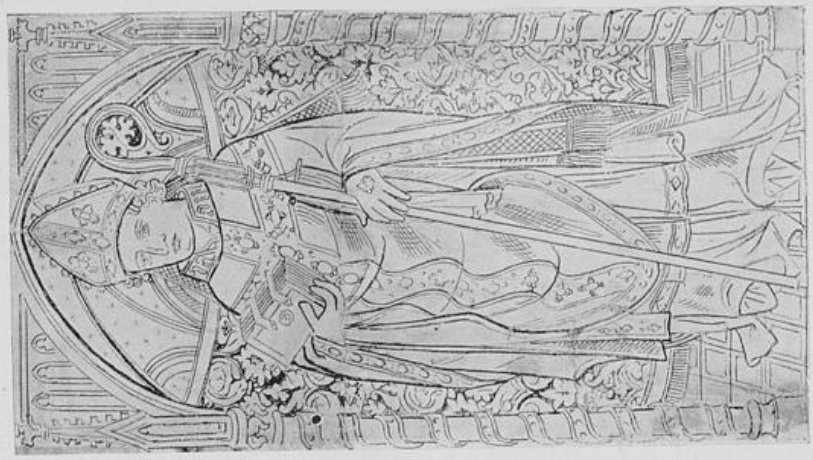

Bischof Johannes II.

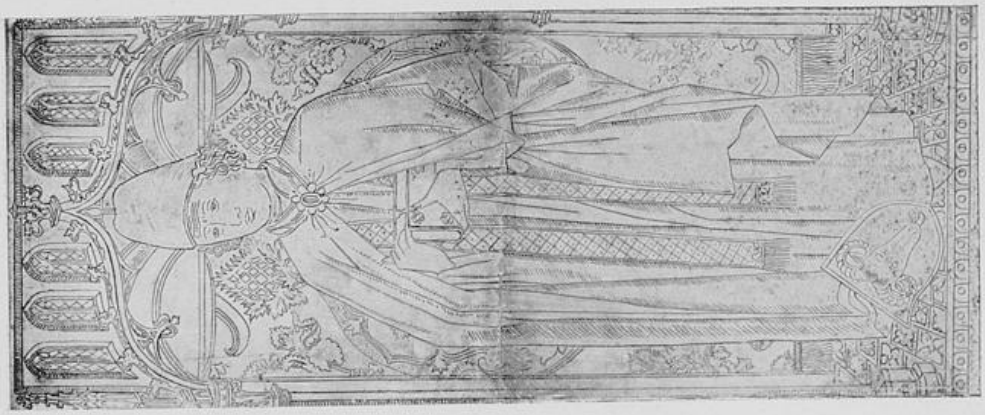

Probst.

Bronzeplatten.

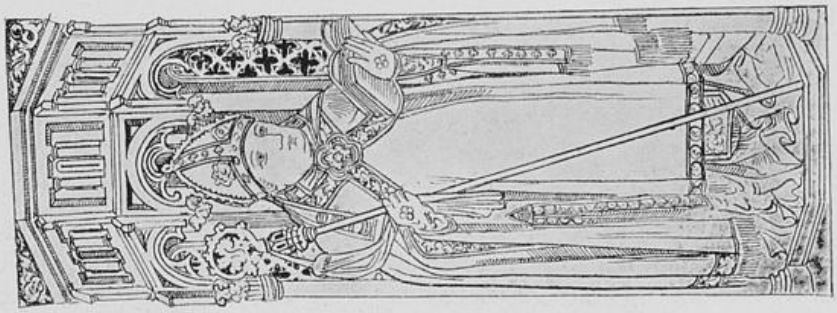

Bischof Peter.

Universitäts- und
Landesbibliothek Düsseldorf

Tafel IV.

Bronzerelief eines Domherrn.

Steindenkmal im Dom und Bronzewappen des Bischofs Pflug.

Paulus. Petrus.

Universitäts- und
Landesbibliothek Düsseldorf

Universitäts- und
Landesbibliothek Düsseldorf

Universitäts- und
Landesbibliothek Düsseldorf