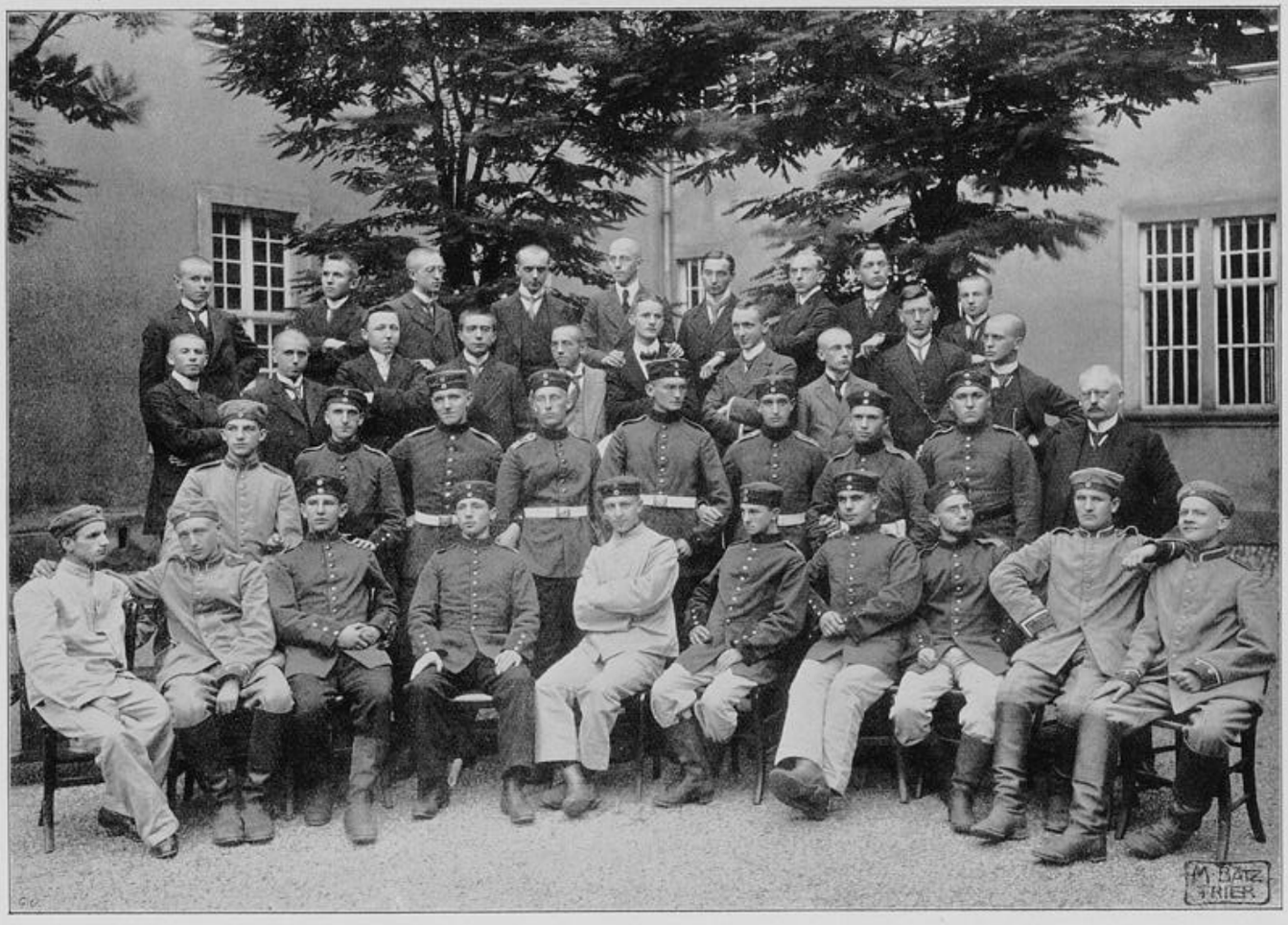

Die Abiturienten der ersten Notreifeprüfung am 7. August 1914.

Universitäts- und
Landesbibliothek Düsseldorf

Universitäts- und
Landesbibliothek Düsseldorf