Verzeichnis der Druckfehler.

Seite 4, Z. 31 ist vor Paulus „an“ einzuschalten.

Seite 5 muss die letzte Zeile heissen: als sehr jung bezeichnet und als ziemlich bedeutungslos hingestellt.

S. 12, Z. 27 am Ende muss es heissen: haberent.

S. 16, Z. 32 ist für das erste Wort „Verbum“ zu setzen „Subjekt“.

S. 39, Z. 24 lies persequens.

Universitäts- und
Landesbibliothek Düsseldorf

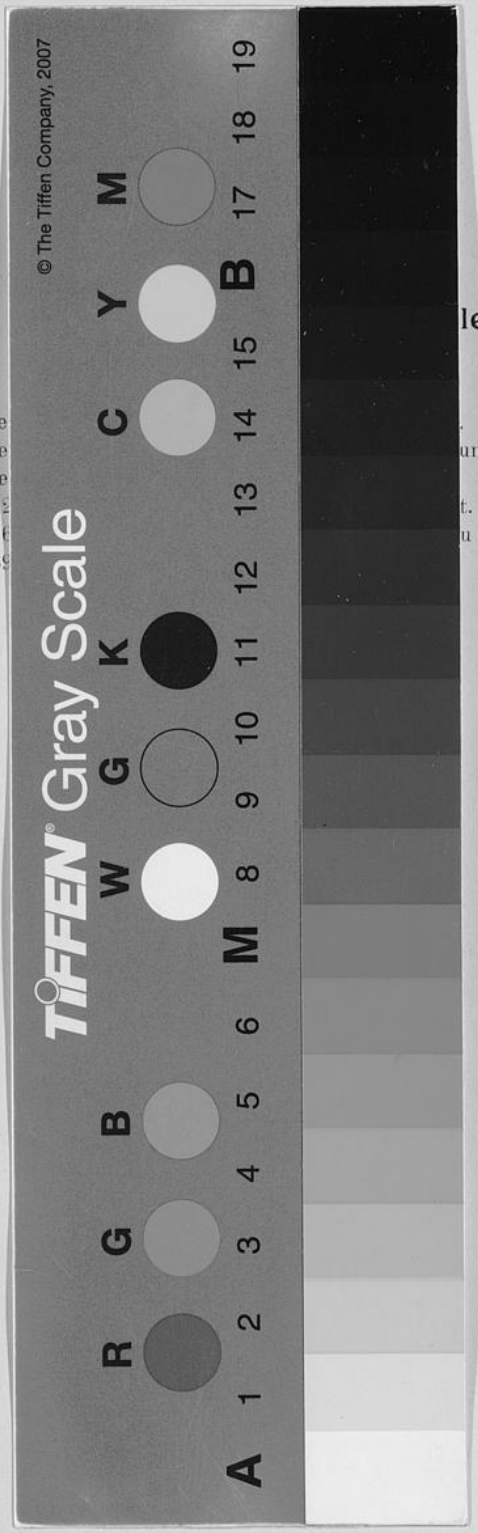

ler.

Seite

Seite ung bezeichnet und als

ziemlich be

S. 12 t.

S. 16 u setzen „Subjekt“.

S. 39

Universitäts- und
Landesbibliothek Düsseldorf

Universitäts- und
Landesbibliothek Düsseldorf