Verzeichnis der Schüler, die im Schuljahre 1903/04 die Anstalt besucht haben.

(Die mit einem * bezeichneten Schüler sind im Laufe des Jahres abgegangen.
O. = Otterndorf; O.-E.-O. = Osterende-Otterndorf; W.-E.-O. = Westerende-Otterndorf.)

Prima.

1.	von Borstel, Julius	Krautsand
2.	Buhr, Hermann	O.-E.-O.
3.	Buhrfeind, Willy	Belum
4.	Buhrfeind, Robert	Altendorf
5.	Bulle, Otto	O.
6.	Elfers, Paul	Aufsendeich
7.	Elfers, Georg	Krummendeich
8.	von Glahn, Nicolaus	W.-E.-O.
9.	Hagan, Frederick	Hamburg
10.	Hebecker, Otto	O.
11.	von Horsten, Ernst	Altenbruch
12.	Hottendorff, Robert	W.-E.-O.
*13.	Jüschke, Otto	O.
*14.	Meyer, Robert	Stade
15.	Reitmann, Wilhelm	O.-E.-O.
16.	Rüdiger, Willy	O.
17.	Sauernheimer, Arthur	Hamburg
18.	Schmoldt, Christian	Wechtern
19.	Spenke, Emil	O.-E.-O.
*20.	Tiedemann, Ernst	Altenbruch
21.	Weinberg, Hermann	Hamburg

Sekunda.

22.	von Ahn, Wilhelm	Grofsenwörden
23.	Becker, Heinrich	Freiburg
24.	Beckmann, Johann	Himmelpforten
25.	Bösch, Friedrich	Bülkau
26.	Buhrfeind, Adolf	Belum
27.	Buhrfeind, Hugo	Belum
28.	Bulle, Hans	Nordleda
29.	Görse, Hermann	Altenbruch
30.	Harms, Willy	O.
31.	Holthusen, Heinrich	Osten
32.	Johannsen, Johannes	O.-E.-O.
33.	Rudolph, Alfred	O.
34.	Rufsmann, Wilhelm	O.
35.	Schroeder, Adolf	O.
36.	Tietzel, Theodor	Osten

Tertia.

37.	Albers, Hinrich	Hemm
38.	Blohm, Hermann	Groden
39.	Buhr, Erich	O.-E.-O.
40.	Feiste, Hermann	Westersode
41.	Grethe, Adolf	O.
42.	Härcke, Wilfried	O.
43.	Hottendorff, Nicolaus	W.-E.-O.
44.	Hottendorff, Johann	W.-E.-O.
45.	Hottendorff, Hermann	W.-E.-O.
46.	Iwan, Heinrich	O.
47.	Köser, Rudolf	Neuenkirchen
48.	Krohn, Hugo	Altenbruch
49.	Küther, Emil	Osten
*50.	Lütke, Otto	Altenbruch
*51.	Meissner, Erwin	Hamburg
52.	Meyer, Heinrich	Neuenkirchen
53.	Ohlandt, Carl	O.
54.	Rufsmann, Otto	O.
55.	Schultz, Paul	Oldesloe
56.	Stock, Johannes	Warstade
57.	Thies, Gerhard	O.
58.	Timm, Wilhelm	O.-E.-O.
59.	Wirthgen, Otto	O.
60.	Wölber, Otto	Altenbruch

Quarta.

61.	Bulle, Werner	Nordleda
62.	Goofs, Alfred	O.-E.-O
63.	Goofs, Willi	O.-E.-O.
64.	Görse, Otto	Altenbruch
65.	Iwan, Theodor	O.
66.	Kopf, Willi	Steinau
67	Köpke, Willy	Belum
68.	Kroll, Ernst	W.-E.-O.
69.	Kröncke, Paul	O.-E.-O.
70.	Meyer, Heinrich	O.
71.	Paulsen, Hermann	O.
72.	Quick, Emil	O.-E.-O.
73.	Reye, Franz	O.
74.	Schult, Ernst	Ihlienworth
75.	Sparnicht, Helmut	Flögeln
76.	Spenke, Heinrich	O.-E.-O.
77.	Stechmann, Wilhelm	Grofsenwörden
78.	Thies, Walther	O.
79.	Tiedemann, Kurt	Hamburg
80.	Waje, Moritz	O.
81.	Wittenburg, Oscar	Hamburg

Quinta.

82.	Bull, Hans	O.
83.	Bulle, Franz	Nordleda

Universitäts- und
Landesbibliothek Düsseldorf

84.	Bulle, Ernst	Altenbruch
85.	Gustafson, Friedolf	O.
86.	von Hein, Herbert	Bülkau
87.	Heitmüller, Richard	Cadenberge
88.	Kopf, Wilhelm	Neuenkirchen
89.	Langner, Hans	Cadenberge
90.	Mensing, Max	Warstade
91.	Meyer, Eduard	O.
92.	Pieper, Franz	Neuenkirchen
93.	Schlichtmann, Otto	Basbeck
94.	von Seht, Wilhelm	W.-E.-O.
95.	Tamm, Johannes	O.
96.	von Thaden, Peter	Steinau
*97.	Wichers, Otto	Altenbruch

Sexta.

98.	Ahlf, Wilhelm	Bülkau
99.	Allerich, Heinrich	W.-E.-O.
100.	Börs, Friedrich	Neuenkirchen
101.	Dehnhardt, Julius	O.
102.	Hake, Carl	W.-E.-O.
103.	Hottendorff, Franz	W.-E.-O.
104.	Iwan, Walther	O.
105.	Johannsen, Carl	O.-E.-O.
106.	Junge, Harald	W.-E.-O.
107.	Kröncke, Otto	O.-E.-O.
108.	Mensing, Hans	Warstade
109.	Meyer, Rudolf	Neuenkirchen
110.	Meyer, Ernst	O.
111.	Mohr, Wilhelm	Neuenkirchen
112.	Mohr, Hugo	Neuenkirchen
113.	Nöldecke, Theodor	O.-E.-O.
114.	Probst, Wilhelm	O.
115.	Schenk, Heinrich	O.
116.	Thoms, Heinrich	O.
117.	Trenkner, Christian	O.
118.	Vagts, Alfred	Basbeck
119.	Vöge, Adolf	Himmelpforten

Universitäts- und
Landesbibliothek Düsseldorf

84. Bulle, Ernst — O.
85. Gustafson, Friedolf — W.-E.-O.
86. von Hein, Herbert — W.-E.-O.
87. Heitmüller, Richard — O.
88. Kopf, Wilhelm — O.-E.-O.
89. Langner, Hans — W.-E.-O.
90. Mensing, Max — O.-E.-O.
91. Meyer, Eduard — Warstade
92. Pieper, Franz — Neuenkirchen
93. Schlichtmann, Otto — O.
94. von Seht, Wilhelm — Neuenkirchen
95. Tamm, Johannes — Neuenkirchen
96. von Thaden, Peter — O.-E.-O.
*97. Wichers, Otto — O.

Sexta.

98. Ahlf, Wilhelm — O.
99. Allerich, Heinrich — O.
100. Börs, Friedrich — O.

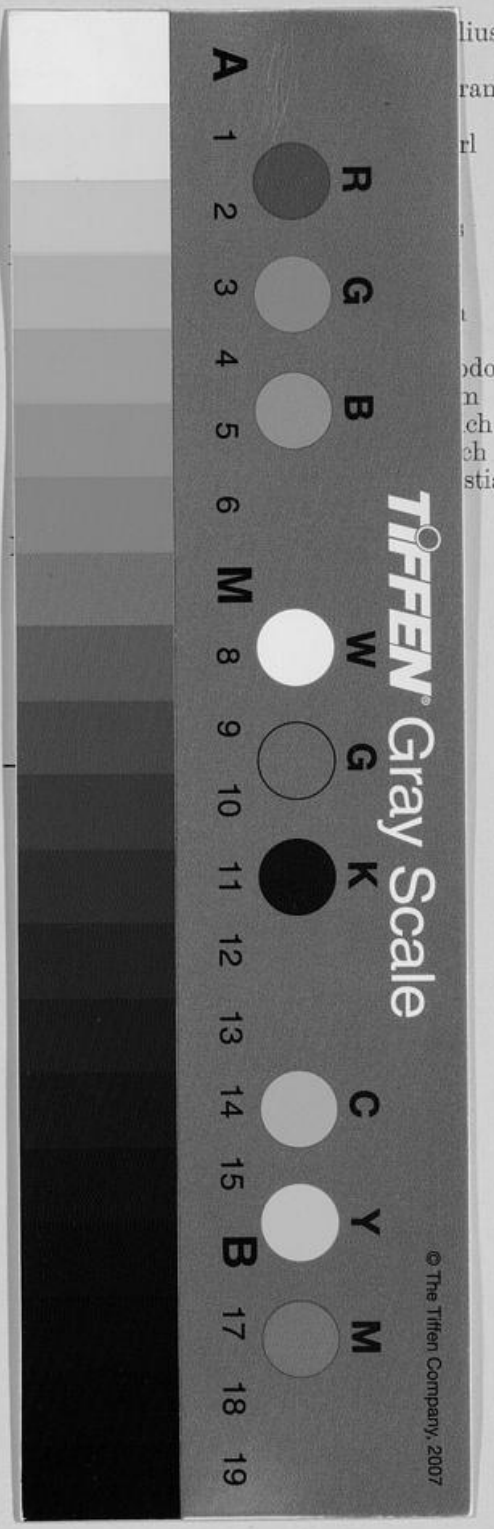

lius
ranz
rl
odor
n
ch
ch
stian

Basbeck
Himmelpforten

Universitäts- und
Landesbibliothek Düsseldorf

Universitäts- und
Landesbibliothek Düsseldorf