LECTIONES.

A. ORDINIS THEOLOGORUM.

Dr. Julius Marquardt, P. P. O., h. t. Decanus.

I. Theologiae moralis partem generalem docebit, adjunctis repetitionibus et disputationibus, quinquies hebd. hora XI.
II. Apologetarum veterum vitas et scripta tractabit semel hebd. hora XI.
III. De restitutione disseret semel hebd. hora def.

Dr. Henricus Oswald, P. P. O.

I. De statu originali hominis deque protoparentum lapsu disseret bis hebd. hora X.
II. Repetitiones instituet examinandi et disputandi causa diebus Sabbati eadem hora.

Dr. Franciscus Dittrich, P. P. O.

I. Historiam primaevae ecclesiae usque ad Constantini Magni tempora enarrabit quater hebd. hora IX.
II. Jus canonicum tradet bis hebd. hora IX.

Dr. Hugo Weiss, P. P. O.

I. Psalmos selectos interpretabitur bis per hebd hora VIII.
II. Evangelium sec. Marcum explicabit bis per hebd. hora VIII.
III. Antiquitates sacras Hebraeorum dabit bis per hebd. horis definiendis.
IV. Repetitiones exegeticas instituet hora definienda.

Dr. Antonius Kranich, P. P. O.

I. Apologetices alteram partem tradet bis hebd. horis deff.
II. Doctrinam de s. Sacramentis ad finem perducet, deinde de creatione disseret quater hebd. vel hora X. vel hora def.

Dr. Josephus Kolberg.

I. Historiam ecclesiasticam primaevam inde a Constantino Magno tractabit bis hebd. horis deff.
II. De arte Christiana primaeva disseret semel hebd.

Dr. Bernardus Gigalski.

Lectiones historico-exegeticas de tempore apostolorum habebit bis hebd. horis deff.

B. ORDINIS PHILOSOPHORUM.

Dr. Franc Niedenzu, P. P. O., h. t. Decanus.

I. Botanicen generalem docebit ter hebdomade hora VIII.
II. Exercitationes anatomico-botanicas microscopio instituet semel hebdomade hora definienda.
III. Potiores quasdam astronomiae partes tradet semel hebdomade hora VIII.
IV. Mineralogica quaedam tractabit semel hebdomade hora VIII.

Dr. Guilelmus Weissbrodt, P P. O.

I. Tertulliani Apologeticum leget bis hebdomade hora IX.
II. De arte antiqua disseret bis hebdomade hora IX.
III Inscriptiones christianas interpretabitur semel hebdomade hora IX.

Dr. Jos. Krause, P. P. O.

I. Psychologiam tractabit ter hebdomade hora X.
II. Paedagogicen explanabit bis hebdomade horis definiendis.

Dr. Victor Röhrich, P. P. O

I. Historiam Warmiensem tradere perget bis hebdomade hora XI.
II. Historiam recentioris aetatis inde ab anno 1789 enarrabit bis hebdomade hora XI.
III. Ethnographiae capita selecta docebit semel hebdomade hora XI.

Dr. Joh Uebinger, P. P. E.

I. Metaphysicam tractabit ter hebdomade hora VII.
II. Noeticam docebit bis hebdomade hora X.
III. Exercitationes philosophicas moderabitur semel hebdomade hora X.

Martinus Switalski, Prof., Lector linguae Polonicae.

I. Leges linguae Polonicae grammaticas docebit exercitationesque loquendi intituet bis hebdomade horis definiendis.
II. Adami Mickiewicz carmina lsecta legere interpretarique perget semel hebdomade hora definienda.

Publica doctrinae subsidia.

I. Bibliotheca, cui praeest **Prof. Dr. Weiss**, commilitonibus patebit diebus Martis et Veneris hora II—III.

II. Apparatum arti christanae illustrandae inservientem custodit **Prof. Dr. Dittrich.**

III. Sculpturarum veterum imagines gypseas custodit **Prof. Dr. Weissbrodt.**

IV. Instrumenta collectionesque, quae ad physicen, mathematicam, astronomiam et historiae naturalis disciplinas pertinent, asservat necnon horto botanico praeest **Prof. Dr. Niedenzu.**

Publica doctrin

I. Bibliotheca, cui praeest **Prof. Dr. Weiss**, com Veneris
hora II—III.

II. Apparatum arti christanae illustrandae inserviente

III. Sculpturarum veterum imagines gypseas custodit
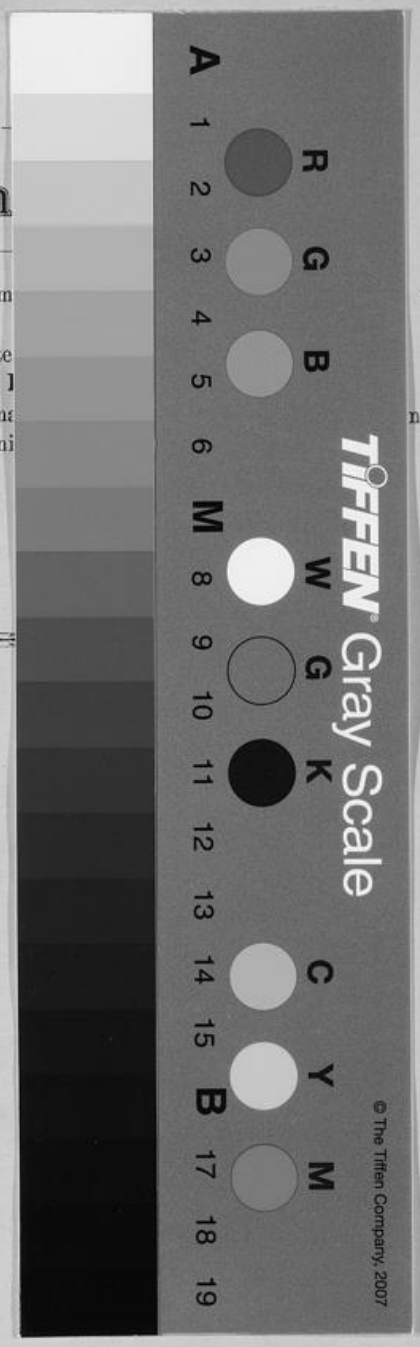
IV. Instrumenta collectionesque, quae ad physicen, ma naturalis
disciplinas pertinent, asservat necnon horto botani