Schülerverzeichnis.

Die Schüler, deren Name ohne Zusatz gedruckt ist, sind aus Kreuznach. * bedeutet: während des Schuljahres ausgetreten.

Gesamtschülerzahl: 254.

I.

1. Bautz Neunkirchen
2.*Beuscher
3.*Böhm
4. Braun Neunkirchen
5. Buchenauer
6. Diel Bingerbrück
7. Fuchs Hargesheim
8. Hörning Fritz
9. Hoffmann Neunkirchen
10. Jung Neunkirchen
11. Kappel
12.*Kastl Münster a. St.
13. Kliebenstein Neunkirchen
14. Knobloch
15. Külzer
16. Lang
17. Lentes Neunkirchen
18. Löb
19. Martin
20. Nitschmann Neunkirchen
21. Paulus
22. Pohl Neunkirchen
23. Rau Kirn
24. Scheben
25. Schulde Neunkirchen
26. Schumacher Ebernburg
27.*Seitz
28. Stanger
29.*Strauß Nathan
30. Wagner Neunkirchen
31. Threß
32. Röder Neunkirchen

II.

1. Blaeser Chicago
2. Brück Max
3. Buhrmann Kalkofen
4. Cörper Duchroth
5. Ernst
6. Finkenauer Niederhilbersheim
7. Frera
8. Graß.
9. Hahn Waldböckelheim
10*Hiedewohl
11. Hörpel Windesheim
12. Kirchner Oberwiesen
13. Kron Münster a. St.
14. Kuß
15. Meyer Marx
16.*Mühlfelder
17. Reiff
18. Rothenberg
19. Schlutter
20.*Speh
21. Tesch Johann Traisen
22. Tesch Rudolf
23. Trummer
24. Wägelein
25. Weirich
26.*Wilson Walton
27. Pnischeck.

III.

1. Addens Helsingfors
2. Anheuser Victor
3. Anheuser Karl
4. Blaß
5.*Braun
6. Brück
7. Buß
8. Cremer
9. Eccardt Christian
10. Eccardt Eduard
11. Ehle
12. Enders
13. Fuchs Heinrich Windesheim
14. Fuchs Friedrich
15. Fuchs Hans
16. Gerhard
17. Grandjot Hofgeismar
18. Grützky
19. Hedding
20. Heintz
21. Kiltz Sponheim
22. Kober
23.*Köbig
24. Koch
25. Krämer
26. Kron
27. Leiner
28. Levy
29.*Lins
30. Mauser
31. Meyer
32.*Müller Gustav Münster a. St.
33. Müller Heinrich
34. Müller Ferdinand
35. Neuberger
36. Rodenbach
37. Rothmann
38. Rothschild
39.*Saleck
40. Schmidt Franz
41. Schmitz Joseph
42. Schneider Heddesheim
43 Schumacher Konrad Ebernburg
44. Spreyer Fritz
45. Spreyer Jean
46. Steuer
47.*Strauß Albert
48. Wägelein
49. Weinmann Hackenheim
50. Weis
51. Zilliken Neunkirchen
52. Zimmermann Langenlonsheim
53. Schwindt Ludwig Darmstadt
54. Mackenzie Schottland

IV.

1. Bach
2. Bauer
3. Buttgereit
4. Daudistel
5. Dietrich
6. Drache
7. Ernst
8. Finhold
9. Frera
10. Gerlach
11. Kärcher Genheim
12. Kappes Arthur Münster a. St.
13. Kappes Ludwig Münster a. St.
14. Klauer
15. Kruger Norheim
16. Krüger Münster
17. Kuß Adolf
18. Mayer Jakob
19. Mayer Oskar
20. Möbus
21. Moritz Karl
22. Müller Albert
23. Müller Jakob
24. Ohl
25. Ost Karl
26. Rathmacher
27. Rodenbach
28. Scherhag
29. Schmidt Wilhelm
30. Schmitz Johann
31. Schulze
32.*Speh Wilhelm
33. Spreyer Philipp
34. Stern Felix Obermoschel
35. Stieh
36. Storch
37. Sturm Feilbingert
38. Ulrichs
39. Wallauer
40. Wolff Alfred
41. Wolff Theodor
42. Löb Wilhelm Landau
43. Kopp Alsenz

Universitäts- und
Landesbibliothek Düsseldorf

V.

1.*Baumann Johann
2. Brück Alfred Alsenz
3. Deung
4. Eccardt Adolf
5. Ehrenhardt Heinrich
6. Ehrenhardt Johann
7. Gruber Münster a. St.
8. Hahn Heddesheim
9. Heintz Karl
10. Heußler
11. Hirsch Münster a. St.
12. Höblich Ebernburg
13. Huwig Stromberg
14. Jansen
15. Klopprogge
16. Knab
17. Kohl
18. Kortz
19. Mangold
20. Mauser Ludwig
21. Marx Moritz Weinsheim
22. Moritz Bernhard
23. Möll Niederhausen
24. Natt Langenlonsheim
25. Reidenbach
26. Ruppert
27. Saleck Richard
28. Schäfer Fritz Ebernburg
29. Schäfer Friedrich
30. Schäfer Julius
31. Schäfer Peter
32. Schlarb
33. Schmuck Burkhard Ebernburg
34. Schneider Karl
35. Schwab Hans
36. Schwab Otto
37. Spieß Münster a. St.
38. Tesch Philipp
39. Trumpler Ebernburg
40. Twelker St. Avold
41. Wehrfritz Theodor
42. Weirich Gustav
43. Wolff Salli
44. Zehender
45. Nicolay Cochem
46. Stumpf

VI.

1. Adler
2. Anheuser Ernst
3. Barth
4. Bauer Johann
5. Bauer Walther
6.*Baumann Heinrich
7. Becker Philipp
8. Bernd
9. Bretschneider
10. Buß Erich
11. Clemens
12. Cullmann
13. Daudistel Heinrich Planig
14. Dexheimer
15. Dietz Ebernburg
16. Dietrich Karl
17. Ehrenhardt Rudolf
18. Emrich Planig
19. Franzmann Langenlonsheim
20. Frera Leonhard
21. Gräf Wallhausen
22. Grünewald Waldhilbersheim
23. Günther Burg Ebernburg
24. Holz
25. Hoenes
26. Hörning Max
27. Kittel Wallhausen
28. Klee
29. Klein Kupferdreh
30. Max Ludwig Weinsheim
31. Mayer Arthur
32. Mayer Max
33. Meyer Franz
34. Müller Friedrich
35. Peil
36. Reininger
37. Rohte
38. Schlarb Peter
39. Schloß
40. Schmelzer
41. Schmidt Kaspar Windesheim
42. Schmuck Karl Ebernburg
43. Schneider Ludwig
44. Sommer
45. Steingaß
46. Stierle
47. Thomas
48. Wehrfritz Hugo
49. Wohlleben
50. Zöller
51.*Kehrmann Natal Afrika
52. Kann Windesheim

Universitäts- und
Landesbibliothek Düsseldorf

V.

1.*Baumann Johann
2. Brück Alfred Alsenz
3. Deung
4. Eccardt Adolf
5. Ehrenhardt Heinrich
6. Ehrenhardt Johann
7. Gruber Münster a. St.
8. Hahn Heddesheim
9. Heintz Karl
10. Heußler
11. Hirsch Münster a. St.
12. Höblich Ebernburg
13. Huwig Stromberg
14. Jansen
15. Klopprogge
16. Knab
17. Kohl
18. Kortz
19. Mangold
20. Mauser Ludwig
21. Marx Moritz Weinsheim
22. Moritz Bernhard
23. Möll Niederhausen
24. Natt Langenlonsheim
25. Reidenbach
26. Ruppert
27. Saleck Richard
28. Schäfer Fritz Ebernb
29. Schäfer
30. Schäfer
31. Schäfer
32. Schlarb
33. Schmuc Ebernb
34. Schneid
35. Schwab
36. Schwab
37. Spieß
38. Tesch P
39. Trumpl
40. Twelker
41. Wehrfri
42. Weirich
43. Wolff
44. Zehende
45. Nicolay
46. Stumpf

1. Adler
2. Anheus
3. Barth
4. Bauer
5. Bauer Walther
6.*Baumann Heinrich
29. Klein Kupferdreh
30. Max Ludwig Weinsheim
31. Mayer Arthur
32. Mayer Max
33. Meyer Franz
34. Müller Friedrich
35. Peil
36. Reininger
37. Rohte
38. Schlarb Peter
39. Schloß
40. Schmelzer
41. Schmidt Kaspar Windesheim
42. Schmuck Karl Ebernburg
43. Schneider Ludwig
44. Sommer
45. Steingaß
46. Stierle
47. Thomas
48. Wehrfritz Hugo
49. Wohlleben
50. Zöller
51.*Kehrmann Natal Afrika
52. Kann Windesheim

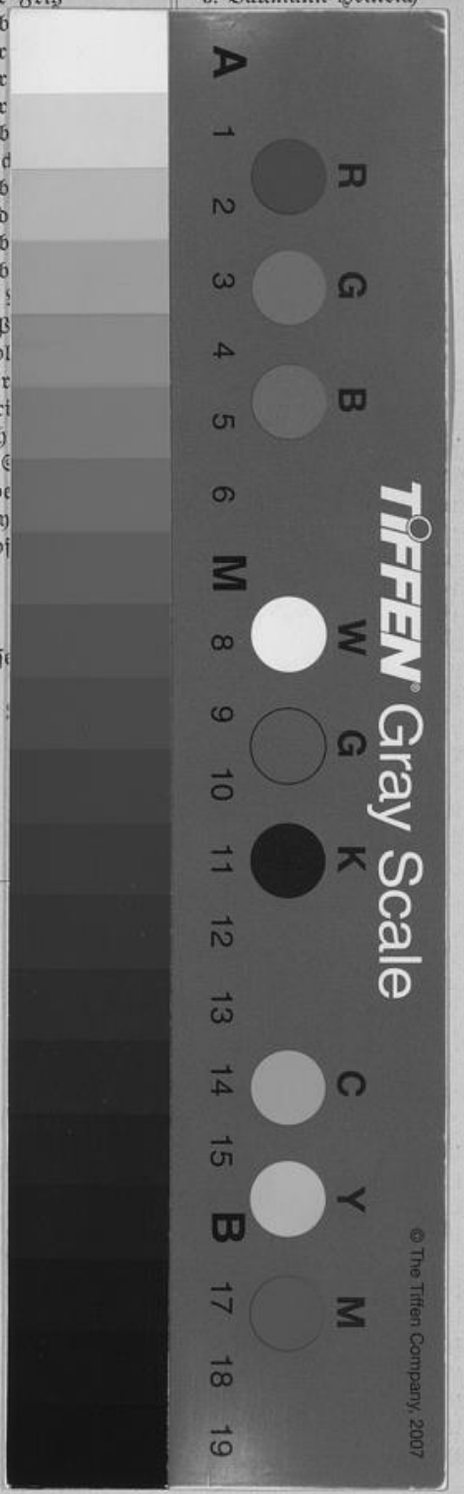

Universitäts- und
Landesbibliothek Düsseldorf