Gymnasium.

Kattowitz.

2tes Obergeschoß.

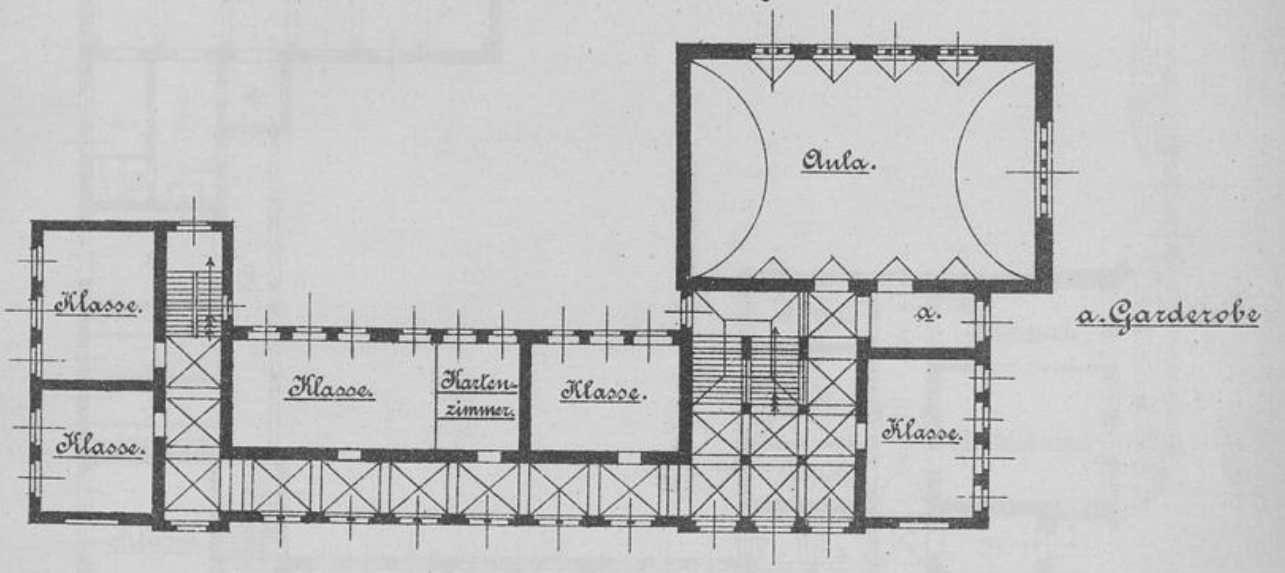

1tes Obergeschoß.

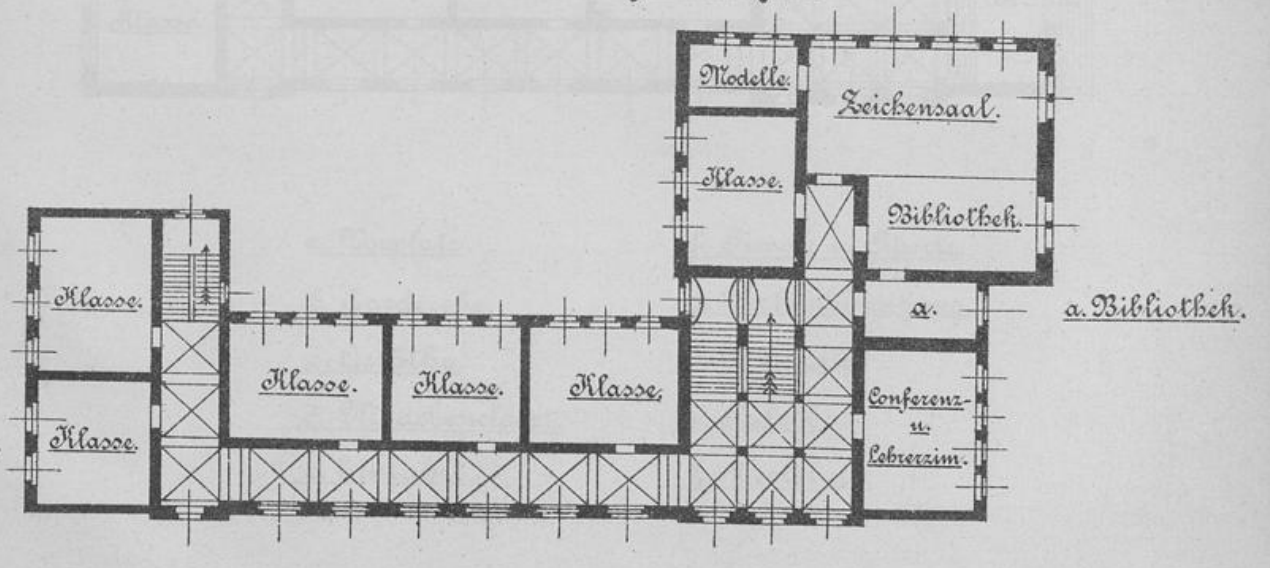

Universitäts- und
Landesbibliothek Düsseldorf

Universitäts- und
Landesbibliothek Düsseldorf

Erdgeschoss.

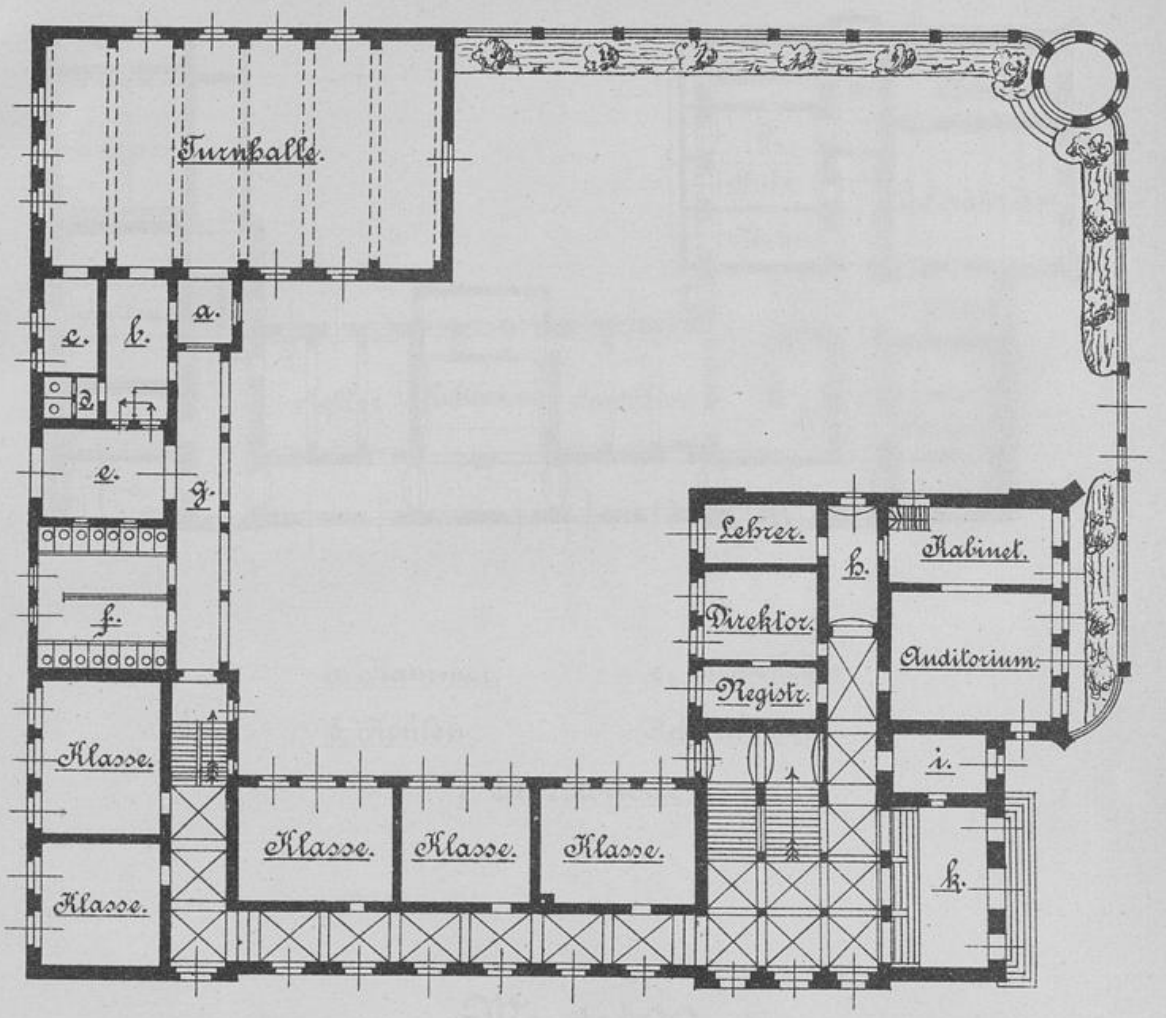

a. Vorplatz.
b. Garderobe.
c. Geräthe.
d. Mädchencloset.
e. Einfahrt.
f. Pissoir u. Aborte.
g. Verbindungs-Gang.
h. Apparate.
i. Pedell.
k. Vestibul.

Universitäts- und
Landesbibliothek Düsseldorf

Universitäts- und
Landesbibliothek Düsseldorf

Kellergeschoß.

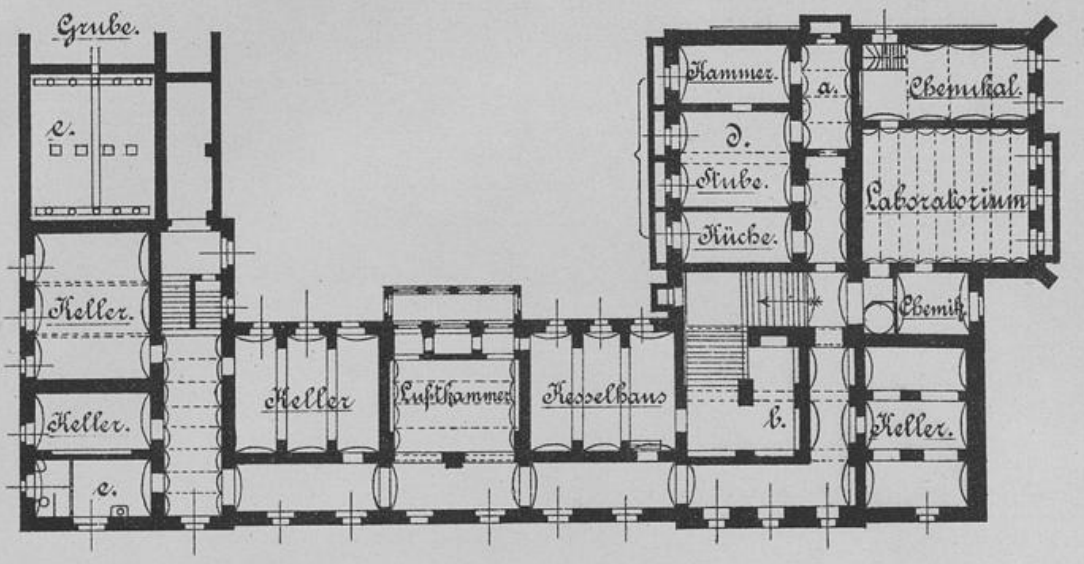

a. Kammer.
b. Kohlen.
c. Inspektion.
d. Schuldiener
e. Lehrertoilette

M. 1:400.

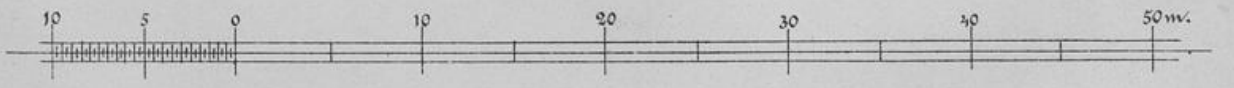

Stadtbauamt Kattowitz.

Mellis

Universitäts- und
Landesbibliothek Düsseldorf

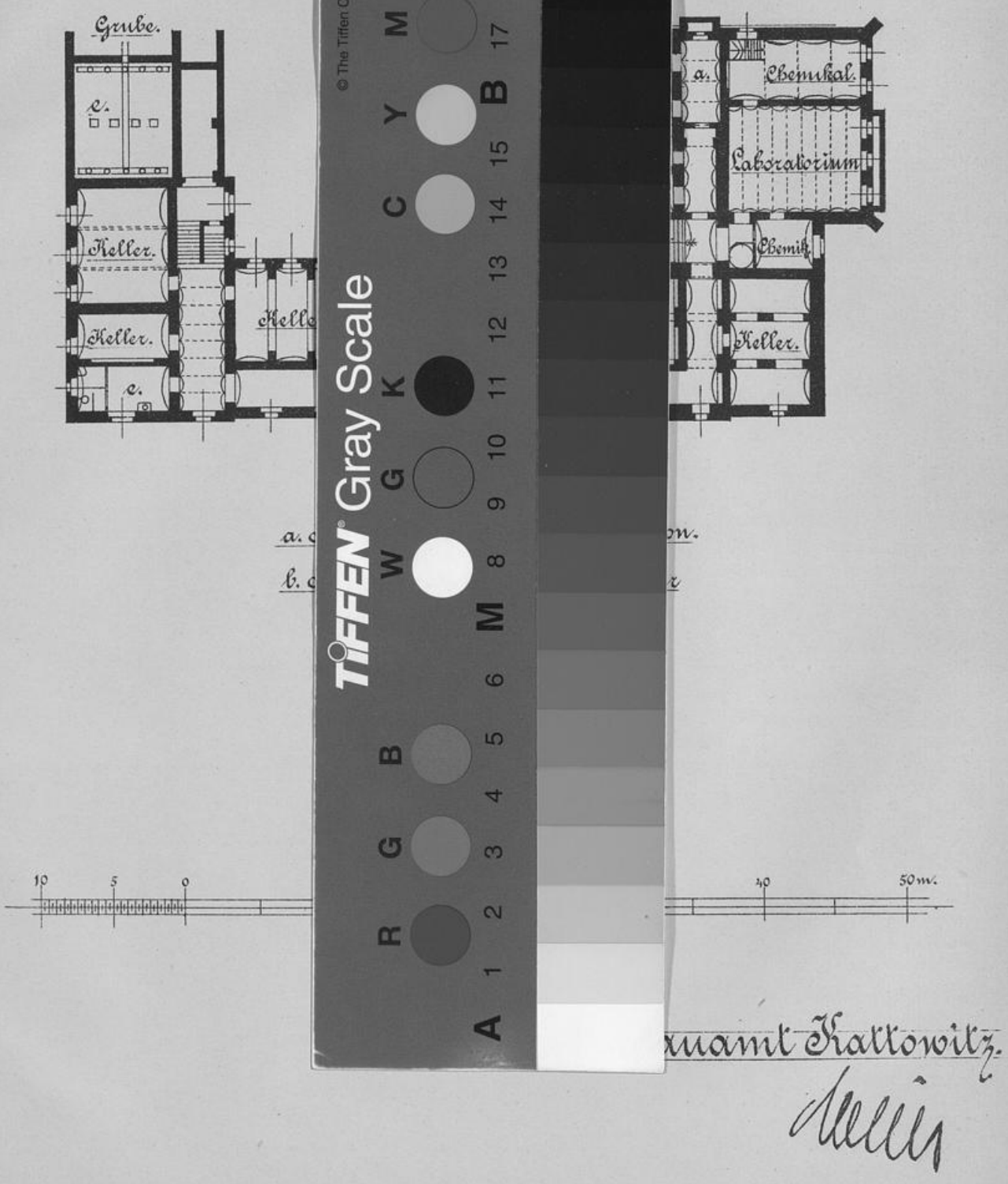

Universitäts- und
Landesbibliothek Düsseldorf

Universitäts- und
Landesbibliothek Düsseldorf