Rebecca

Stahlstich v. Carl Mayer's Kunst-Anstalt in Nürnberg

Universitäts- und
Landesbibliothek Düsseldorf

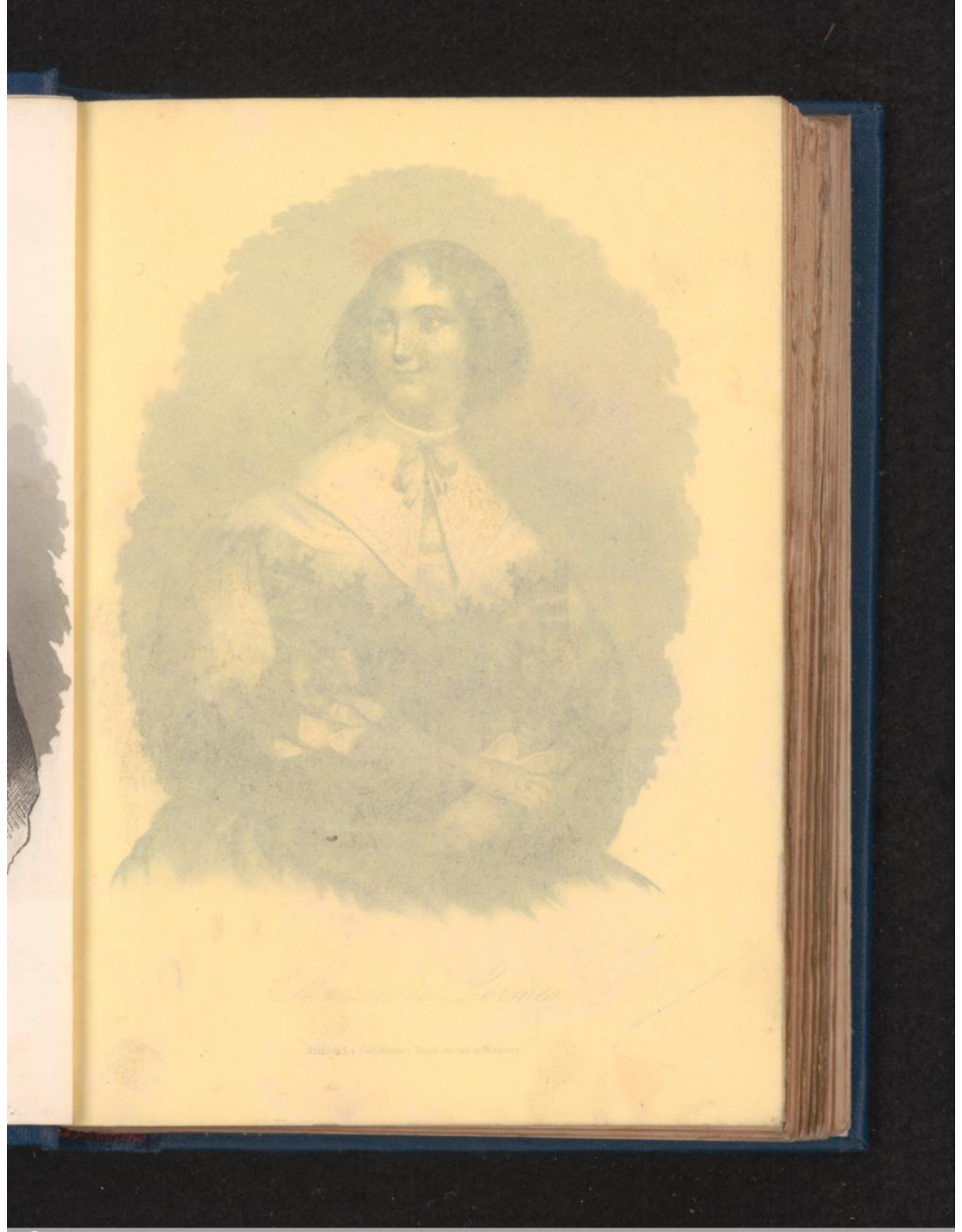

Universitäts- und
Landesbibliothek Düsseldorf

Universitäts- und
Landesbibliothek Düsseldorf

Marion de Lormes

Stahlstich v. Carl Mayer's Kunst-Anstalt in Nürnberg

Universitäts- und
Landesbibliothek Düsseldorf

Universitäts- und
Landesbibliothek Düsseldorf

Universitäts- und
Landesbibliothek Düsseldorf

Fatme.

Stahlstich v. Carl Mayer's Kunst-Anstalt in Nürnberg.

Universitäts- und
Landesbibliothek Düsseldorf

Francois de Chateaubriand

Universitäts- und
Landesbibliothek Düsseldorf

Universitäts- und
Landesbibliothek Düsseldorf

Françoise de Chateaubriand

Stahlstich v. Carl Mayer's Kunst-Anstalt in Nürnberg.

Universitäts- und
Landesbibliothek Düsseldorf

Universitäts- und
Landesbibliothek Düsseldorf

Mahlstedt & Carl Hagen's Kunst-Anstalt in Nürnberg

Universitäts- und
Landesbibliothek Düsseldorf

Universitäts- und
Landesbibliothek Düsseldorf

Gertrud

Stahlstich v. Carl Mayer's Kunst-Anstalt in Nürnberg.

Universitäts- und
Landesbibliothek Düsseldorf

Universitäts- und
Landesbibliothek Düsseldorf