Die Feier der vereinigten Aktus.

I. Gesang vor den Vorträgen.

Aus einer geistlichen Cantate von R. O. Schmaltz, Musik von W. Klingenberg.

Der Herr erhöret der Verlass'nen Schreien
Und heilet, die gebroch'nen Herzens sind;
So suchet ihn und folget seiner Stimme;
Er will euch Tröster, will euch Heiland sein.

II. Vorträge.

1) Neujahrsworte des Direktors zur Feier des Lob- und Dank-Aktus.
2) Rede des Konrektors Professor Dr. Adolf Liebig:
Antike Lebensbilder und Lebensanschauungen nach des Plautus Trinummus.
3) Rede des Ober-Primaners Ernst Gottlob Boden aus Görlitz zur Erlangung des Hille'schen Stipendiums:
Hat der Deutsche Grund, auf seinen Namen stolz zu sein?
4) Rede des von Gersdorff'schen Stipendiaten, des Unter-Primaners Oswin Philemon Lerm aus Görlitz:
Hoffnung und Mäßigung, Euch verehr' ich auf einem Altare:
Jene nur wecket die Kraft, diese nur sichert den Sieg.
5) Vorträge von Primanern zur Feier des Lob- und Dank-Aktus:
a. Deutsche Rede von Georg Akelbein aus Breslau:
Was du ererbt von deinen Vätern, erwirb es, um es zu besitzen!
b. Griechisches Gedicht von Leopold Friedmann aus Gleiwitz:
Δαίδαλος καὶ Ἴκαρος.
c. Lateinische Rede von Albert Beyer aus Zielenzig:
Tacitus Germanorum laudator.
d. Lateinisches Gedicht von Ernst von Lehmann aus Görlitz:
Laudatio Regis Guilielmi.
e. Hebräische Rede von Ottomar Zitzling aus Bernsdorf:
דִּבֶּר בְּמַחֲנֵה סַנְחֵרִיב
nach Lord Byron's The destruction of Sennacherib aus den Hebrew melodies.
f. Französische Rede von Adolf von Wolff aus Krischa:
Éloge de Godefroi de Bouillon.
g. Deutsches Gedicht von Moritz Kastan aus Kempen:
Ein Heldentod in Friedenszeit.

Universitäts- und
Landesbibliothek Düsseldorf

III. Schlußgesang.

Schlußchor von W. Klingenberg.

Herr, heil'ger Gott!
Allmächt'ger Gott!
Die Sonnen flammen Deiner Ehre
Und Donner künden Deine Macht.
Herr, wie ein Psalm der Meeresfluthen
Braus' unser Lied an Deinen Thron!
Denn Du bist unser Gott,
Dem Psalmen und Ehre gebühren.

Universitäts- und
Landesbibliothek Düsseldorf

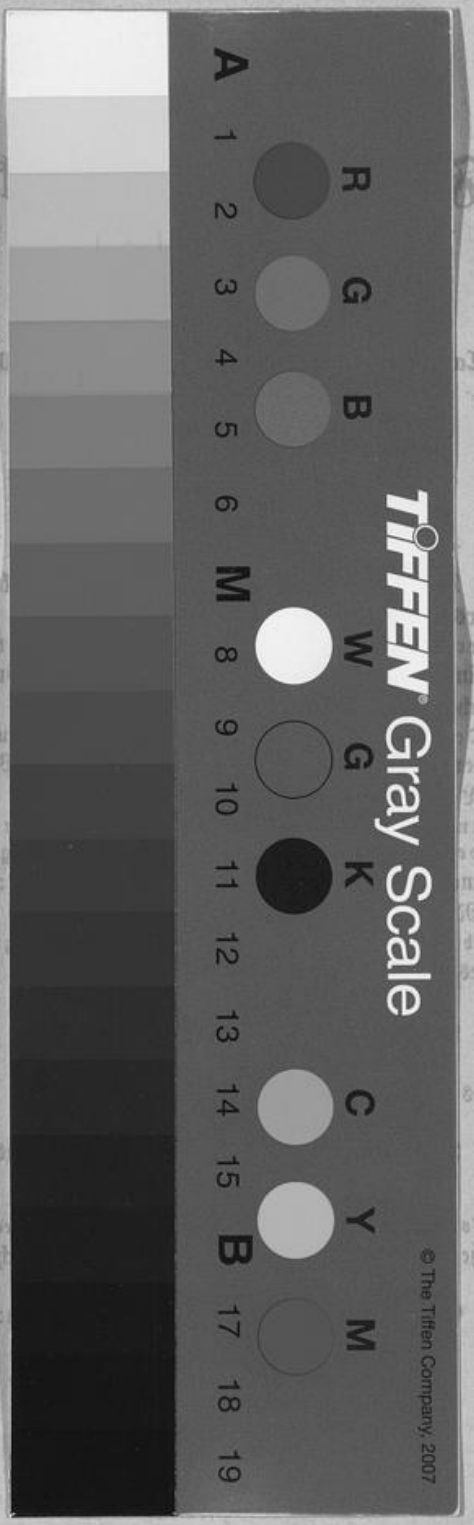

Universitäts- und
Landesbibliothek Düsseldorf