XXXVIII. Jahresbericht

des

Kaiser Franz Josef-Staatsgymnasiums

zu

Freistadt in Oberösterreich

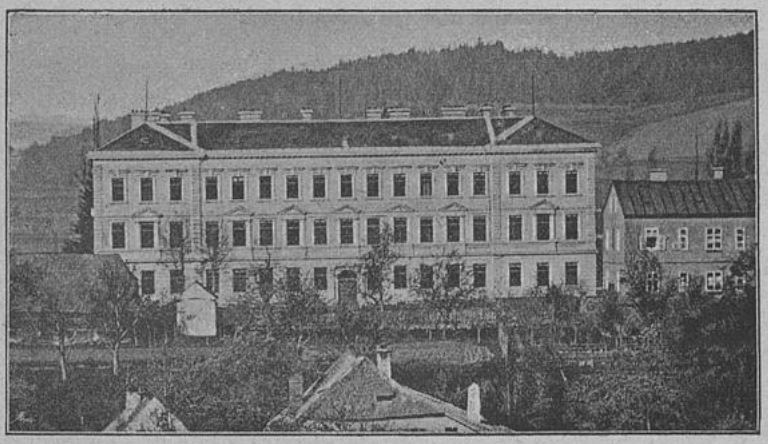

für das Schuljahr 1908.

Inhalt:

I. Jakob Mauvillons und Ludwig August Unzers: „Ueber den Werth einiger Deutschen Dichter und über andere Gegenstände den Geschmack und die schöne Litteratur betreffend. Ein Briefwechsel.“ 2 Stücke. Frankfurt und Leipzig, 1771, 1772. Als Vorläufer der Sturm- und Drangperiode. — Von Professor Dr. Heinrich Blume.

II. Schulnachrichten. Vom Direktor.

Bibliothek des Stadt. Gymnasiums * Düsseldorf *

Freistadt 1908.

Verlag des Kaiser Franz Josef-Staatsgymnasiums. — Druck von Josef Seidler in Freistadt.

9fr
34 (1908)

Universitäts- und
Landesbibliothek Düsseldorf

UNIVERSITÄTS- UND LANDESBIBLIOTHEK DÜSSELDORF

Universitäts- und
Landesbibliothek Düsseldorf