Düsseldorfer Turnverein gegr. 1847
(E. V.)

Mitglied der Deutschen Turnerschaft

Bericht
über das Vereinsjahr 1910.

Herausgegeben vom Turnrat.

Düsseldorf, im Januar 1911.

Fr. Humpert's Buchdr. (Gebrüder & Fiedler) Düsseldorf

Düsseldorfer Turnverein von 1847

164d (2)

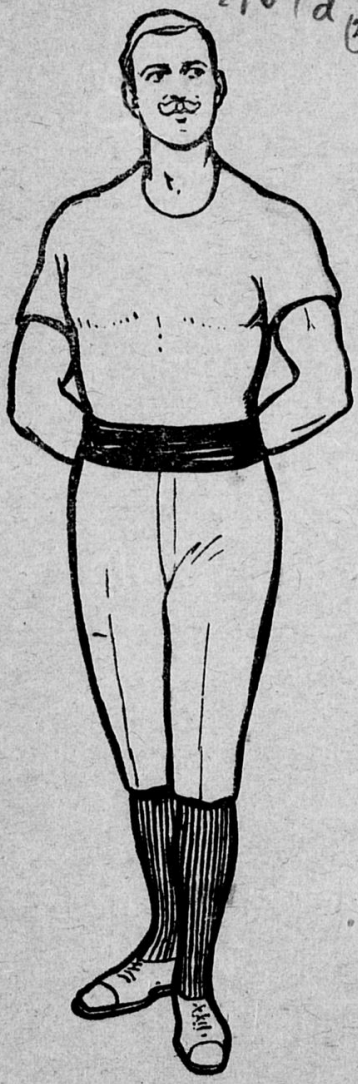

Wilhelm Heinemann

Karlplatz 24
Telefon 2195.

Turnerjacken, Turnerstrümpfe und Gürtel.

—

Jacken mit Wappen u. Abzeichen für Spiel-Abteilungen.

—

Tennis-u. Sporthemden Sweaters, Mützen, Shaws, Handschuhe, lange u. kurze Sportstrümpfe.
Stutzen f. Wintersport, Bergsport etc.
Unterkleidung
für Turner, Sportleute und Damen, speziell
Original Dr. Lahmann und Professor Jaeger.

—

Reichhaltiges Lager.

—

Karlplatz 24
Telefon 2195.

Düsseldorfer Turnverein gegr. 1847
(E. V.)

Bericht des Turnrates
über das 62. Vereinsjahr.

Den Empfänger dieses Berichtes bitten wir freundlichst, seinem Bekanntenkreise bei jeder passenden Gelegenheit Aufklärung über den Zweck und das Ziel unserer Bestrebungen zu geben und nicht nachzulassen in der Werbung für unsere deutsche vaterländische Turnsache. Nur dadurch wird es möglich sein, unseren Verein auf die Höhe zu bringen, die ihm seiner Bedeutung nach zusteht.

Wir werden uns die Ehre geben, diesen Bericht auch solchen Herren vorzulegen, die früher als aktive Turner oder als Mitglieder von Gymnasial- bezw. akademischen Turnvereinen die deutschen Turnstätten bevölkert haben, und von denen wir voraussetzen können, dass sie unserer guten deutschen Sache noch dasselbe warme Interesse entgegenbringen, wie ehedem. Wir möchten uns nun gleichzeitig gestatten, alle diese Herren zum Eintritt in unseren Verein einzuladen, sei es nun, dass sie gesonnen sind, wieder tätigen Anteil an unseren Turnübungen zu nehmen, oder aber uns mit Rat und Tat zu unterstützen.

Jedermann ist herzlich willkommen in unseren Reihen!

Der Turnrat
des Düsseldorfer Turnvereins gegr. 1847.
(E. V.)